

enade 2024 na UFC

PERGUNTAS

FREQUENTES



UFC



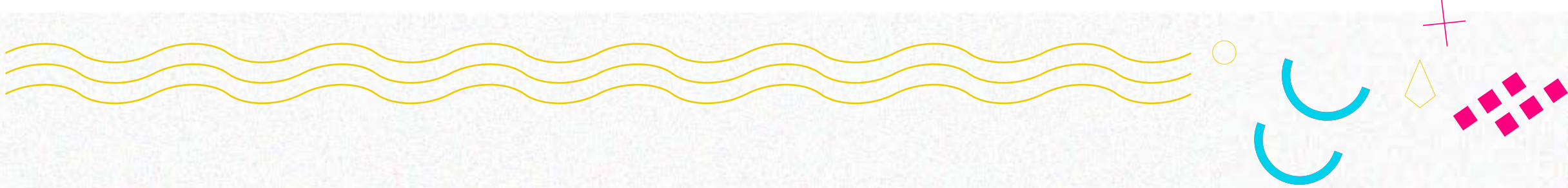

O que é o ENADE?

Criado pela [Lei nº 10.861/2004](#), que estabelece o Sistema Nacional de Avaliação da Educação Superior (SINAES), o Exame Nacional de Desempenho dos Estudantes (ENADE) é um componente curricular obrigatório que avalia a qualidade dos cursos de graduação no Brasil por meio do desempenho dos estudantes.

O que o ENADE avalia?

O ENADE afere o desempenho do estudante em relação aos conteúdos programáticos previstos nas diretrizes curriculares do seu curso de graduação, suas habilidades para ajustamento às exigências decorrentes da evolução do conhecimento e suas competências para compreender temas exteriores ao âmbito específico de sua profissão, ligados à realidade brasileira e mundial e a outras áreas do conhecimento.

Como os resultados do ENADE são usados?

Os resultados da prova são utilizados para fins de cálculo dos Indicadores de Qualidade da Educação Superior e os da avaliação prática, para fins diagnósticos. Ou seja, os resultados dos estudantes no ENADE servem para a produção de informações subsidiárias às ações de indução da qualidade da educação superior no âmbito do SINAES.



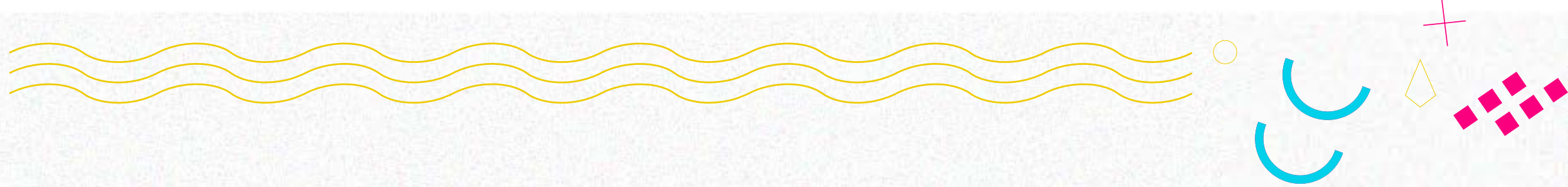

Quem realiza o ENADE?

O ENADE é realizado pelo Instituto Nacional de Estudos e Pesquisas Educacionais Anísio Teixeira (INEP), autarquia vinculada ao Ministério da Educação (MEC), segundo diretrizes estabelecidas pela Comissão Nacional de Avaliação da Educação Superior (CONAES), órgão colegiado de coordenação e supervisão do SINAES.

O ENADE é obrigatório?

O ENADE é componente curricular obrigatório, conforme determina o § 5º do art. 5º da [Lei nº 10.861/2004](#) e o § 1º do art. 39 da [Portaria Normativa MEC nº 840/2018](#). O ateste, pelo INEP, da situação regular do estudante no exame é condição necessária para a conclusão do curso de graduação. Ou seja, se você é um aluno concluinte e o seu curso está inserido na portaria do MEC deste ano, a sua participação no ENADE é um requisito para colar grau.

O que causa situação irregular no ENADE?

A irregularidade se caracteriza quando o estudante selecionado não preenche o Questionário do Estudante ou não participa da prova teórica ou prática (se for o caso) ou, ainda, no caso de registro de participação indevida na prova.



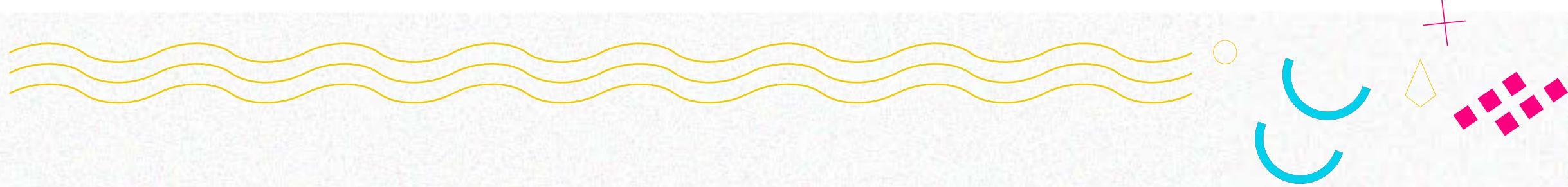

ENADE 2024

Quais cursos serão avaliados pelo ENADE 2024?

Os cursos de licenciatura vinculados às Áreas de Avaliação previstas no item 4.1 do [Edital INEP/MEC nº 124/2024](#). Na Universidade Federal do Ceará (UFC), 25 cursos participam do ENADE 2024.

Em Fortaleza: Ciências Biológicas, Ciências Sociais (integral), Ciências Sociais (noturno), Educação Física (integral), Educação Física (noturno), Filosofia, Física, Geografia, História, Letras-Inglês, Letras-Língua Portuguesa, Letras-Português e Espanhol, Letras-Português e Inglês, Matemática, Música, Pedagogia (integral), Pedagogia (noturno) e Química.

Em Sobral: Música.

Semipresenciais (EAD): Física, Letras-Inglês, Letras-Língua Portuguesa, Matemática, Pedagogia e Química.

É verdade que este ano haverá também avaliação prática no ENADE?

Sim. O ENADE 2024 terá foco na avaliação dos cursos que formam professores para a educação básica. Por isso, o INEP aplicará as avaliações teóricas, já comumente realizadas, e uma avaliação da prática dos estudantes, cada uma delas com um cronograma específico.

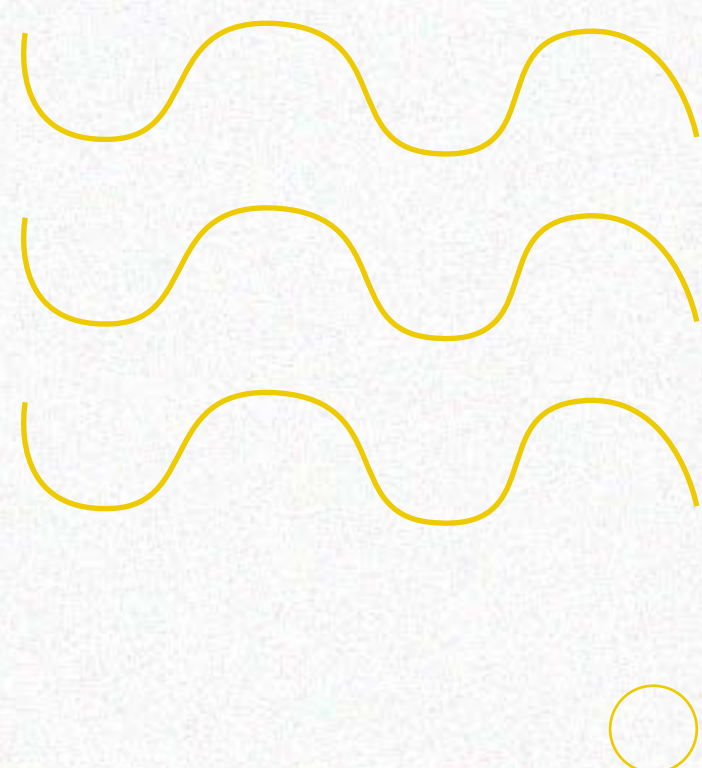

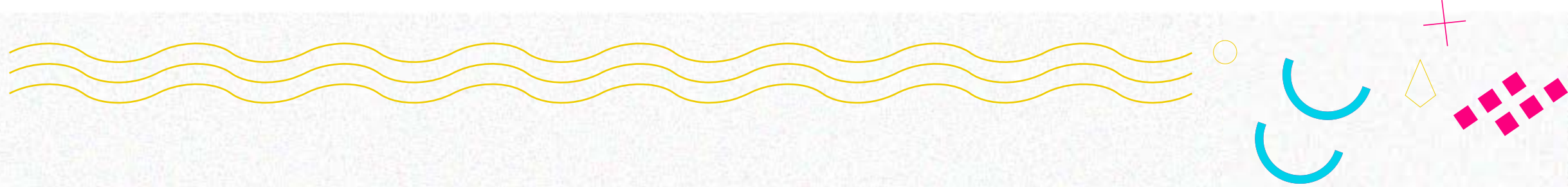

Quem deve ser inscrito no ENADE?

Estudantes que tenham concluído 80% ou mais da carga horária mínima do currículo do curso, que não colaram grau até 31 de agosto de 2024 e estudantes com previsão de integralização de 100% da carga horária do curso até julho de 2025. Ingressantes são inscritos apenas para fins de regularidade junto ao ENADE, mas são dispensados de participar do exame.

Como saber se devo fazer as avaliações do ENADE?

É de responsabilidade da instituição de ensino superior (IES) informar ao estudante habilitado sobre sua inscrição no ENADE.

Quem faz a inscrição de estudantes no ENADE?

O coordenador de curso é o responsável por identificar e inscrever estudantes habilitados no sistema ENADE. No entanto, esses estudantes devem fazer o cadastro no sistema e preencher o Questionário do Estudante nos prazos estabelecidos pelo [Edital INEP/MEC nº 124/2024](#).

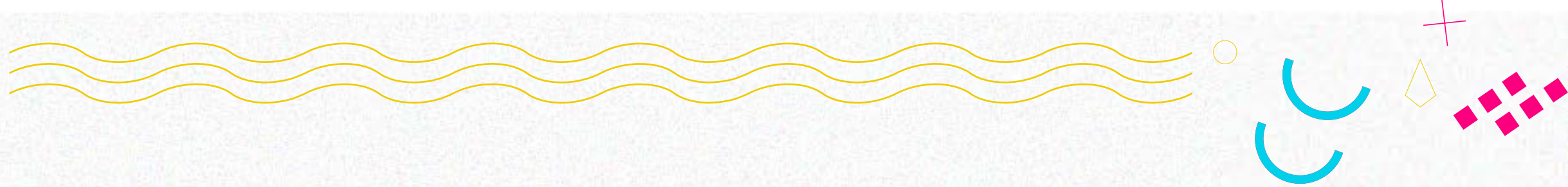

Todos os estudantes inscritos devem, obrigatoriamente, fazer as avaliações?

Todos os estudantes inscritos como concluintes devem obrigatoriamente cumprir todas as etapas do exame. Já os estudantes inscritos como ingressantes estão dispensados de realizar a prova e de preencher o Questionário do Estudante.

Estou em mobilidade acadêmica. Como fica minha situação?

O coordenador de curso pode alterar o município de prova dos estudantes em mobilidade acadêmica nas datas estipuladas no [Edital INEP/MEC nº 124/2024](#). No caso de mobilidade acadêmica em local não contemplado para a aplicação do exame, o estudante concluinte habilitado poderá solicitar dispensa da AT do ENADE 2024, após a prova, no período estabelecido no [Edital INEP/MEC nº 124/2024](#). Mesmo assim, deverá preencher o Questionário do Estudante.

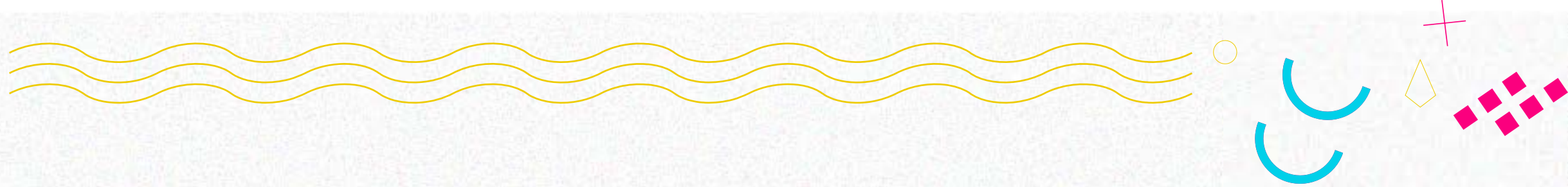

CADASTRO E QUESTIONÁRIO DO ESTUDANTE

O que é o Cadastro do Estudante?

É o procedimento em que o concluinte já inscrito pela coordenação de curso completa as informações do seu cadastro, com dados pessoais e de contato. Deve ser feito no primeiro acesso ao sistema ENADE e é obrigatório para o preenchimento do Questionário do Estudante e a realização de solicitações de atendimento especializado, tratamento por nome social e dispensa da prova, se necessário.

Como acessar o sistema ENADE?

Você só poderá acessar o sistema ENADE com o login único do Governo Federal. Se você já tem um cadastro, basta usar a mesma senha no sistema. Se ainda não tem, cadastre-se no seguinte link: acesso.gov.br



A coordenação não me inscreveu. O que devo fazer?

Você deverá entrar em contato com a coordenação de curso para que esta providencie, no período previsto em edital, a Declaração de Responsabilidade da IES no sistema ENADE. A coordenação deverá também atualizar a informação da situação no histórico escolar.

O que é o Questionário do Estudante?

É um instrumento de coleta de informações que permite caracterizar o perfil dos estudantes e o contexto de seus processos formativos, as quais são relevantes para a compreensão de seus resultados no ENADE, assim como para subsidiar os processos de avaliação dos cursos de graduação e das IES.

O preenchimento do Questionário do Estudante é obrigatório?

O preenchimento do questionário é obrigatório. O preenchimento completo é requisito para a visualização do local da prova e um dos requisitos para a obtenção da regularidade junto ao ENADE.

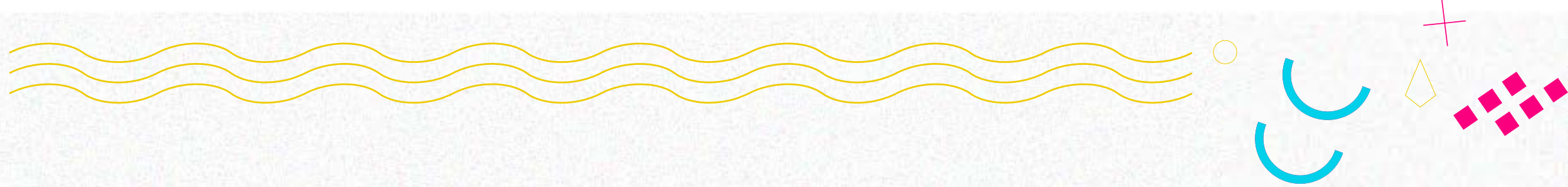

AVALIAÇÃO TEÓRICA

Quando será a Avaliação Teórica do ENADE 2024?

No dia 24 de novembro de 2024 (domingo), a partir de 13h30, horário de Brasília (atenção: os portões abrem às 12h e fecham às 13h).

Como saber o local da prova?

Consultando no sistema ENADE, no período de 4 a 24 de novembro de 2024. É necessário preencher o Questionário do Estudante antes.

Qual a duração da Avaliação Teórica?

A prova do ENADE terá duração total de 4 horas e 30 minutos. É obrigatória a permanência do estudante na sala nas duas primeiras horas da aplicação da prova.

Qual o conteúdo da Avaliação Teórica?

A Avaliação Teórica do ENADE das licenciaturas é uma prova composta por 64 questões envolvendo situações-problema e estudos de casos. Na parte referente à Formação Geral Docente, serão 27 questões de múltipla escolha. Na parte referente ao Componente Específico de cada área de avaliação das licenciaturas, serão 37 questões, sendo uma discursiva e 36 de múltipla escolha.



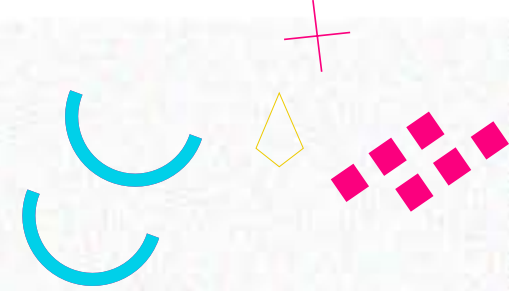

O que é necessário levar no dia da prova do ENADE?

Via original de documento de identificação oficial válido e com foto e caneta esferográfica de tinta preta, fabricada em material transparente. Embora não seja obrigatório, recomenda-se levar também o Cartão de Confirmação da Inscrição, pois ele contém informações importantes, como data, hora e local de prova e se o estudante tem atendimento especializado e/ou tratamento por nome social solicitado e aprovado.

Como obter o Cartão de Confirmação da Inscrição?

O Cartão de Confirmação de Inscrição será disponibilizado após o encerramento do período para preenchimento do Questionário do Estudante no sistema ENADE.

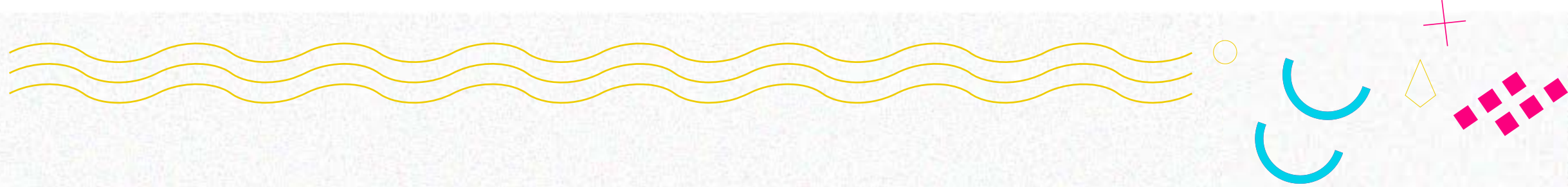

AVALIAÇÃO PRÁTICA

Por que o ENADE 2024 terá Avaliação Prática (AP)?

O objetivo é aprimorar os processos avaliativos e, conseqüentemente, as evidências a respeito de como está a formação de docentes no Brasil.

A Avaliação Prática é obrigatória?

A Avaliação Prática é de caráter obrigatório e conclui-se com o preenchimento do Questionário de AP do Estudante, no período estabelecido no [Edital INEP/MEC nº 124/2024](#), sendo objeto de verificação no processo de atribuição de regularidade do estudante.

O que é o Questionário de AP do Estudante?

O Questionário de AP do Estudante é o instrumento de preenchimento obrigatório destinado à avaliação de conhecimentos, competências e habilidades práticas, aplicado durante os estágios supervisionados obrigatórios previstos nas diretrizes curriculares nacionais.

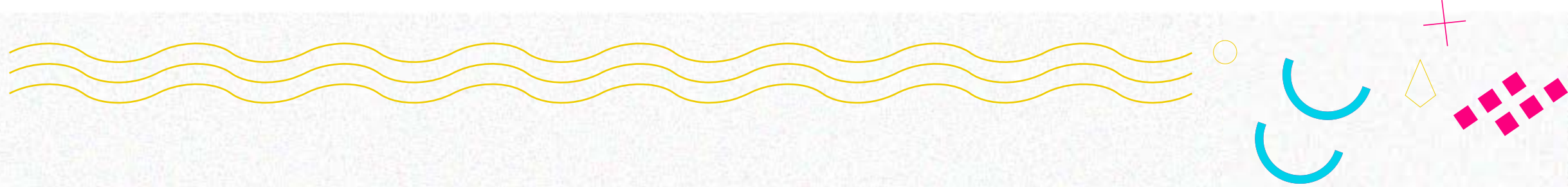

Quando será a Avaliação Prática?

Para estudantes da UFC, a Avaliação Prática poderá ser realizada de 21 de outubro a 3 de dezembro de 2024. Recomenda-se que o estudante não a deixe para os últimos dias, pois ainda serão feitas as avaliações do supervisor de campo e do orientador. Se houver algum problema ou imprevisto não resolvido no prazo, o estudante ficará irregular perante o ENADE e não poderá concluir o curso e colar grau.

Qual a duração da Avaliação Prática?

A aula a ser ministrada pelo estudante e avaliada pelo supervisor deverá ter duração mínima de uma hora.

Como será a Avaliação Prática?

Os estudantes serão avaliados durante a regência de classe de uma aula observada. O objetivo é coletar informações a respeito das características e das condições de trabalho do docente. Os estágios supervisionados são obrigatórios e devem ser realizados em escolas de educação básica (públicas ou privadas).



O que devo fazer?

Antes da regência de classe, o estudante preencherá, no prazo de até 10 dias corridos antes da aula, o formulário denominado Questionário da Avaliação da Prática.

O que é o Questionário da Avaliação da Prática?

O instrumento consiste na prestação de informações sobre as atividades desenvolvidas durante o estágio, sua percepção sobre essa etapa de formação e o preenchimento do plano de aula que será avaliado pelo supervisor.

Quem avaliará os estudantes?

O orientador (docente da instituição de educação superior do aluno) será responsável por acompanhar o estágio no curso de graduação do estudante, conforme o cadastro no sistema ENADE. Já o supervisor (docente da escola de educação básica) deverá atuar como avaliador externo do INEP na área de conhecimento do curso de graduação do estudante. O professor supervisor preencherá um instrumento para avaliar as contribuições da etapa formativa, assim como as condições de acompanhamento do estágio. Após a conclusão da avaliação, um formulário contextual será preenchido pelo professor orientador.



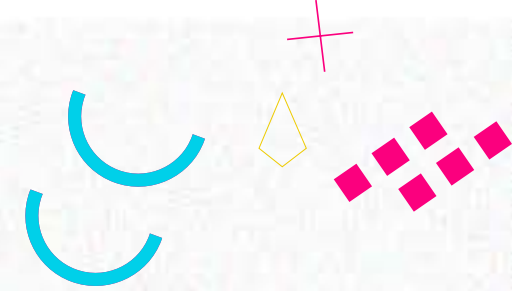

APÓS AS AVALIAÇÕES

Qual a situação do estudante concluinte, habilitado ao ENADE, que não realizou alguma das avaliações?

Irregular. O estudante concluinte habilitado ao ENADE que não realiza a Avaliação Teórica e/ou Avaliação Prática fica irregular perante o exame e não pode colar grau enquanto não regularizar a sua situação junto ao ENADE, já que ficará devendo este componente curricular obrigatório.

MAIS INFORMAÇÕES

Para mais informações, procure a coordenação de curso e acompanhe o site do ENADE na UFC: www.enade.ufc.br



UFC

