

ANUÁRIO
ESTATÍSTICO **UFC**
2019 BASE 2018



UNIVERSIDADE
FEDERAL DO CEARÁ

50 ANOS
PROPLADUFC

ANUÁRIO ESTATÍSTICO 2019

Órgão Responsável pela Elaboração do Anuário Estatístico

Pró-Reitoria de Planejamento e Administração

Pró-Reitor

Prof. Almir Bittencourt da Silva

e-mail: pradm@pradm.ufc.br

Pró-Reitor Adjunto

Prof. Augusto Teixeira de Albuquerque

e-mail: augusto.albuquerque@ufc.br

Coordenadoria de Planejamento e Gestão Estratégica - CPGE

Coordenadora

Roberta Queiros Viana Maia

e-mail: cpge@ufc.br

Telefone: (85) 3366-7876/7418

Equipe Técnica

Coordenador

Raimundo Rabelo Melo

Anderson Carlos Freitas Santos

Fábio Luiz Benício Maia Nogueira

Juliana Silva dos Santos

Raimundo Olavo de Oliveira Filho

Sarah Renata Menezes e Silva

Alunos Bolsistas

João Pedro Gonçalves Rocha Ribeiro

José Geovane Soares de Oliveira

Robson Oliveira Rodrigues

Projeto Gráfico

Escritório Modelo do Curso de Design

Coordenadora

Camila Bezerra Furtado Barros

Beatriz Gadelha

Gabriel Carvalho Arruda Cela

Gabriel da Silva Ferreira

Isabela Mota Saraiva

Lylyanne Viana Nogueira

Marina Monteiro Maciel

Robson Oliveira Rodrigues

Tatyane Frankalino de Souza

ANUÁRIO ESTATÍSTICO 2019

UNIVERSIDADE FEDERAL DO CEARÁ

Administração Superior

Reitor

Prof. Henry de Holanda Campos

Vice-Reitor

Prof. Custódio Luís Silva de Almeida

Pró-Reitor de Graduação

Prof. Cláudio de Albuquerque Marques

Pró-Reitor de Pesquisa e Pós-Graduação

Prof. Antônio Gomes de Souza Filho

Pró-Reitora de ExtensãoProf^a. Márcia Maria Tavares Machado**Pró-Reitor de Assuntos Estudantis**

Prof. Manuel Antonio de Andrade Furtado Neto

Pró-Reitor de Planejamento e Administração

Prof. Almir Bittencourt da Silva

Pró-Reitor de Gestão de PessoasProf^a. Marilene Feitosa Soares**Pró-Reitor de Relações Internacionais**

Prof. José Soares de Andrade Júnior

Diretor da Secretaria de Tecnologia da Informação

Prof. Joaquim Bento Cavalcante Neto

Diretora da Secretaria de Acessibilidade UFC InluiProf^a. Vanda Magalhães Leitão**Diretor da Secretaria de Cultura Artística**

Prof. Elvis de Azevedo Matos

Superintendente de Infraestrutura e Gestão Ambiental

Prof. José Ademar Gondim Vasconcelos

Superintendente dos Hospitais Universitários

Prof. José Luciano Bezerra Moreira

Chefe de Gabinete

Prof. José Maria de Sales Andrade Neto

Procurador Geral

Prof. Paulo Antonio de Menezes Albuquerque

Órgãos Deliberativos Superiores – CONSUNI/CEPE

Secretário: Antonio Aritomar Barros

Administração Acadêmica

Centro de Ciências

Diretor: Prof. Raimundo Nogueira da Costa Filho
Vice-Diretor: Prof. Eustógio Wanderley Correia Dantas

Centro de Ciências Agrárias

Diretora: Prof^a. Sônia Maria Pinheiro de Oliveira
Vice-Diretor: Prof. Alexandre Holanda Sampaio

Centro de Humanidades

Diretora: Prof^a. Vládía Maria Cabral Borges
Vice-Diretora: Prof^a Danyelle Nilin Gonçalves

Centro de Tecnologia

Diretor: Prof. Carlos Almir Monteiro de Holanda
Vice-Diretora: Prof^a Diana Cristina Silva de Azevedo

Faculdade de Direito

Diretor: Prof. José Cândido Lustosa Bittencourt de Albuquerque
Vice-Diretor: Prof. Regnoberto Marques de Melo Júnior

Faculdade de Economia, Administração, Atuaria, Contabilidade e Secretariado Executivo

Diretor: Prof. Augusto César de Aquino Cabral
Vice-Diretora: Prof^a. Sandra Maria dos Santos

Faculdade de Educação

Diretora: Prof^a. Maria Isabel Filgueiras Lima Ciasca
Vice-Diretor: Prof. José Arimatéia Barros Bezerra

Faculdade de Farmácia, Odontologia e Enfermagem

Diretora: Prof^a. Lidiany Karla Azevedo Rodrigues
Vice-Diretora: Prof^a. Ana Karina Bezerra Pinheiro

Faculdade de Medicina

Diretora: Prof^a. Valéria Goes Ferreira Pinheiro
Vice-Diretor: Prof. Francisco das Chagas Medeiros

Instituto de Ciências do Mar

Diretora: Prof^a. Maria Ozilea Bezerra Menezes
Vice-Diretora: Prof^a. Lidriana de Souza Pinheiro

Instituto de Cultura e Arte

Diretor: Prof. Sandro Thomaz Gouveia
Vice-Diretora: Prof^a Daniela Duarte Dumaresq

Instituto de Educação Física e Esportes

Diretor: Prof. Antônio Barroso Lima
Vice-Diretora: Prof^a Maria Eleni Henrique da Silva

Instituto Universidade Virtual - UFC Virtual

Diretor: Prof. Mauro Cavalcante Pequeno
Vice-Diretor: Prof. José Aires de Castro Filho

Campus de Crateús

Diretora: Prof^a. Maria Elias Soares

Campus de Quixadá

Diretor: Prof. Davi Romero de Vasconcelos
Vice-Diretora: Prof^a. Andréia Libório Sampaio

Campus de Sobral

Diretor: Prof. Vicente de Paulo Teixeira Pinto
Vice-Diretor: Prof. João Guilherme Nogueira Matias

Campus de Russas

Diretor: Prof. Lindberg Lima Gonçalves
Vice-Diretora: Prof^a. Aliny Abreu de Sousa Monteiro

ANUÁRIO ESTATÍSTICO 2019



1. INFORMAÇÕES GERAIS



2. INCLUSÃO SOCIAL



3. INDICADORES



4. PROCESSO SELETIVO



5. GRADUAÇÃO

6. PROGRAMA DE
ASSISTÊNCIA ESTUDANTIL

7. ENSINO À DISTÂNCIA



8. RELAÇÕES INTERNACIONAIS



9. PÓS-GRADUAÇÃO

10. PRODUÇÃO CIENTÍFICA
E PESQUISA11. EXTENSÃO
UNIVERSITÁRIA12. PROGRAMA DE
BOLSAS

13. GESTÃO DE PESSOAS

14. SISTEMA DE
BIBLIOTECAS DA UFC15. EDITORA UFC E IMPRENSA
UNIVERSITÁRIA16. HOSPITAIS
UNIVERSITÁRIOS17. CASAS DE CULTURA
ESTRANGEIRA18. EQUIPAMENTOS
CULTURAIS

19. OUVIDORIA GERAL

20. COORDENADORIA E
SECRETARIAS

21. FUNDAÇÕES



22. ORÇAMENTO

23. INFRAESTRUTURA
FÍSICA

24. GESTÃO AMBIENTAL



25. FAZENDAS E SÍTIO



26. APÊNDICE

ANUÁRIO ESTATÍSTICO 2019

APRESENTAÇÃO

As adversidades impostas à Universidade pública brasileira se renovam e se multiplicam periodicamente, mas nunca arrefeceram o ânimo dos que abraçaram a causa do ensino superior de qualidade em nosso país. Pelo contrário, o compromisso da comunidade acadêmica com a produção do saber inovador se fortalece a cada vicissitude.

Na Universidade Federal do Ceará, sabemos que estamos aqui para atender às demandas da sociedade, sem abdicar do direito à liberdade de pensamento e expressão, que caracteriza o ambiente acadêmico em todo o mundo civilizado. O que temos hoje é uma instituição transformada, em irrefreável ascensão nos rankings de avaliação do MEC e de organismos internacionais, e cada vez mais identificada com o projeto de redenção econômica e social do Nordeste brasileiro.

Somos uma Universidade plural, democrática, aberta à diversidade, inovadora, voltada para a interiorização e, ao mesmo tempo, para a internacionalização. Em anos recentes, aprimoramos extraordinariamente nossa concepção educacional e reforçamos o status da UFC como equipamento social. De uma forma contínua, temos ampliado o número de cursos, assim como o de alunos matriculados e formados.

Em 2018, nos tornamos uma das 25 universidades contempladas pela Coordenação de Aperfeiçoamento de Pessoal de Nível Superior (CAPES) no Programa de Internacionalização, o que cancelou a UFC como uma universidade de excelência mundial. Ao mesmo tempo, discutimos e aprovamos uma política de inovação e propriedade intelectual, o que vem reforçar nossa posição como geradores de produtos que agregam informações de conteúdo tecnológico.

O fato de a UFC continuar a crescer em tempos de crise decorre de uma sintonia de esforços entre alunos e servidores docentes e técnico-administrativos. Resulta, igualmente, de uma política que nos leva a observar questões como a racionalização de recursos e estabelecimento de prioridades. Foi o que nos levou a gerar o Plano de Desenvolvimento Institucional para o quinquênio 2018-2022, com propostas de uma atuação inteligente e democrática, promovendo o planejamento participativo, estratégico e avaliativo, bem como estimulando o aumento da eficiência, eficácia e efetividade da gestão.

Um painel ilustrativo de como a UFC tem avançado, em todas as áreas, no cumprimento de sua missão, se desdobra nas páginas seguintes, compondo o **Anuário Estatístico da Universidade Federal do**

Ceará, edição de 2019, que retrata a nossa realidade – e as nossas conquistas – no ano de 2018. Eis um documento riquíssimo e atualizado, que damos a público como prestação de contas à sociedade e à comunidade interna. São centenas de gráficos e dados estatísticos que ajudam a compreender tanto a dimensão quanto o perfil qualitativo da Universidade e, a partir daí, nos permitem avaliar sua imprescindibilidade para o desenvolvimento sustentável do Ceará e do Nordeste.

Henry de Holanda Campos
Reitor

Custódio Luís Silva de Almeida
Vice-Reitor

1

INFORMAÇÕES GERAIS

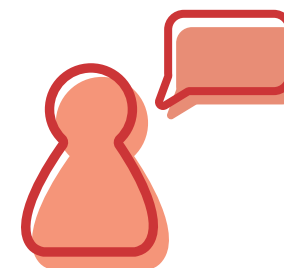

1 • INFORMAÇÕES GERAIS

ESTRUTURA ORGANIZACIONAL

Fluxograma 1.1 - ADMINISTRAÇÃO SUPERIOR

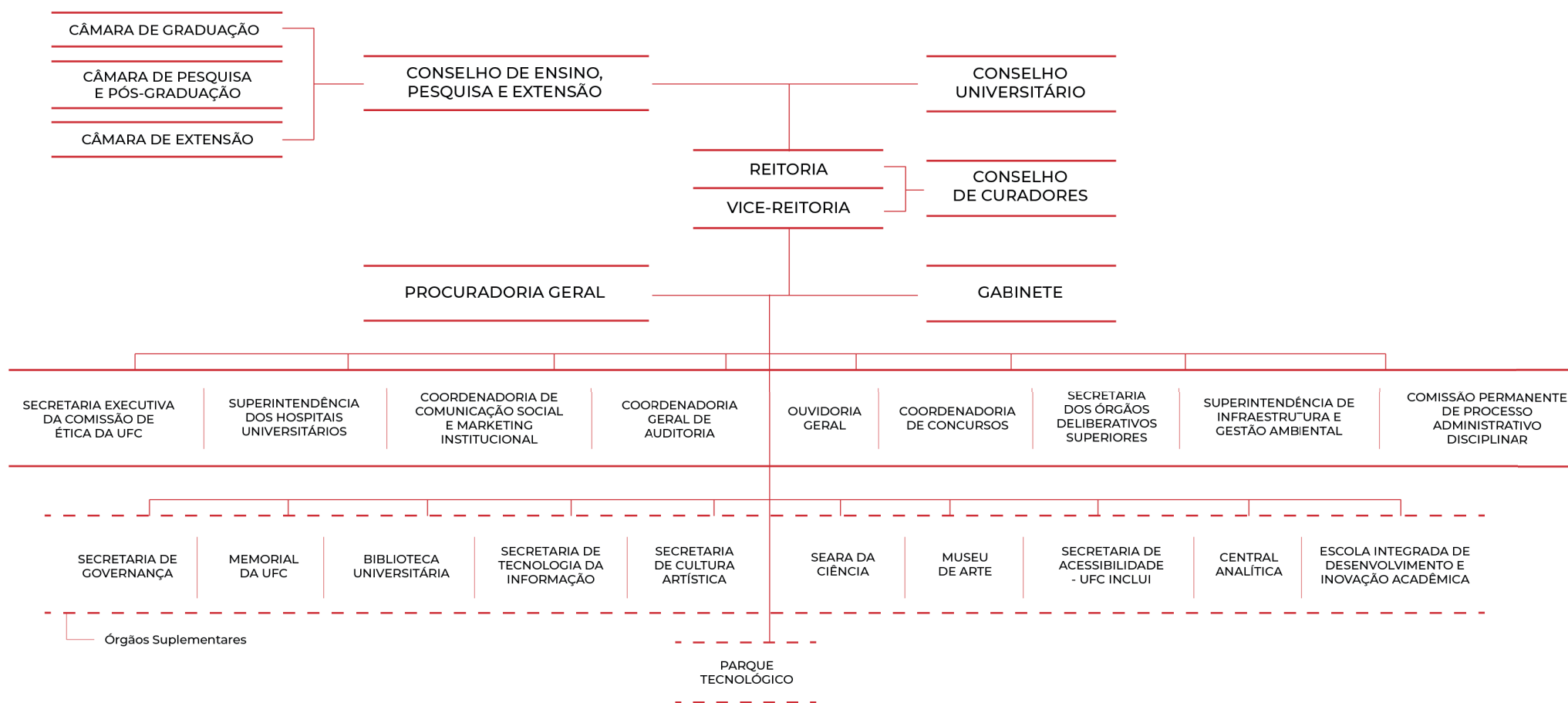

1 • INFORMAÇÕES GERAIS



1 • INFORMAÇÕES GERAIS

Fluxograma 1.2 - **ADMINISTRAÇÃO ACADÊMICA**

CONSELHO DE CENTRO / CONSELHO DEPARTAMENTAL /
CONSELHO DO CAMPUS / CONSELHO DO INSTITUTO

CONSELHO DE CIÊNCIAS	CONSELHO DE CIÊNCIAS AGRÁRIAS	CENTRO DE HUMANIDADES	CENTRO DE TECNOLOGIA
Biologia Bioquímica e Biologia Molecular Computação Estatística e Matemática Aplicada Física Geografia Geologia Matemática Núcleo Regional de Ofiologia de Fortaleza Química Analítica e Físico-Química Química Orgânica e Inorgânica	Ciências do Solo Economia Agrícola Estudos Interdisciplinares Engenharia Agrícola Engenharia de Pesca Fitotecnia Núcleo de Desenvolvimento de Criança Engenharia de Alimentos Zootecnia	Ciências da Informação Ciências Sociais Estudos da Língua Inglesa, suas Literaturas e Tradução História Letras Estrangeiras Letras LIBRAS e Estudos Surdos Letras Vernáculas Literatura Psicologia	Engenharia de Produção Engenharia de Teleinformática Engenharia de Transportes Engenharia Elétrica Engenharia Estrutural e Construção Civil Engenharia Hidráulica e Ambiental Engenharia Mecânica Engenharia Metalúrgica e de Materiais Engenharia Química Integração Acadêmica e Tecnologia Arquitetura e Urbanismo e Design
FACULDADE DE DIREITO	FACULDADE DE ECONOMIA, ADMINISTRAÇÃO ATUÁRIA E CONTABILIDADE	FACULDADE DE EDUCAÇÃO	FACULDADE DE FARMÁCIA, ODONTOLOGIA E ENFERMAGEM
Direito Privado Direito Processual Direito Público Núcleo de Práticas Jurídicas	Administração Contabilidade Economia Aplicada Teoria Econômica	Estudos Especializados Fundamentos da Educação Teoria e Prática do Ensino	Análises Clínicas e Toxicológicas Clínica Odontológica Enfermagem Farmácia Odontologia Restauradora Serviço de Urgência Odontológica do curso de Odontologia

Fonte: Divisão de Gestão da Estrutura organizacional - DGEO – PROPLAD.

Nota: Centros e faculdades são constituídos por departamentos.

1 • INFORMAÇÕES GERAIS

Fluxograma 1.3 - ADMINISTRAÇÃO ACADÊMICA

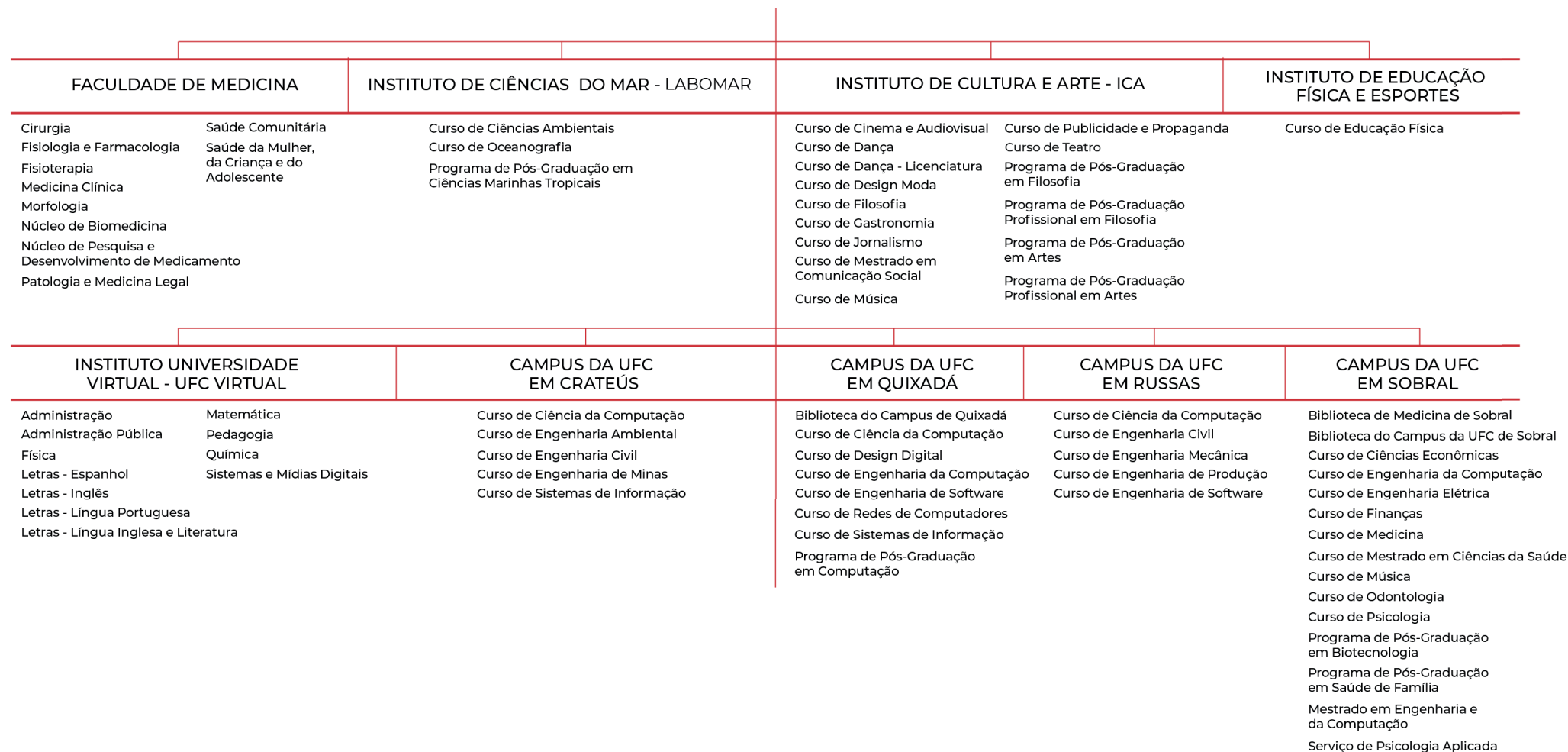

Fonte: Divisão de Gestão da Estrutura Organizacional - DGEO – PROPLAD.

Nota: Campus e Institutos são constituídos por cursos.

1 • INFORMAÇÕES GERAIS

REITORES 1955 - 2019

Antônio Martins Filho (Fundador)

Período: 1955 a 1967

Fernando Leite

Período: 1967 a 1971

Walter de Moura Cantídio

Período: 1971 a 1975

Pedro Teixeira Barroso

Período: 1975 a 1979

Paulo Elpídio de Menezes Neto

Período: 1979 a 1983

José Anchieta Esmeraldo Barreto

Período: 1983 a 1987

Raimundo Hélio Leite

Período: 1987 a 1991

Roberto Cláudio Frota Bezerra

Período: 1995 a 2003

René Teixeira Barreira

Período: 2003 a 2006

Luís Carlos Uchôa Saunders

Pró-Tempore

Período: 03/01/2007 a 19/06/2007

Ícaro de Sousa Moreira

Período: 20/06/2007 a 16/04/2008

Jesualdo Pereira Farias

Período: 2008 a 2012

Jesualdo Pereira Farias

Período: 2012 a 20/04/2015

Henry de Holanda Campos

Pró-Tempore

Período: 21/04/2015 a 5/08/2015

Henry de Holanda Campos

Período: 06/08/2015 a 18/08/2019

1 • INFORMAÇÕES GERAIS

TÍTULOS E HONRARIAS

1964 - 2016

A Universidade Federal do Ceará, de acordo com seu estatuto, pode atribuir títulos de:

Mérito Universitário, a membro da comunidade que se tenha distinguido por relevantes serviços prestados à Universidade;

Professor Emérito, ao docente, aposentado desta Universidade, que se haja distinguido com ações relevantes e dedicação integral ao ensino, pesquisa ou extensão ao longo de sua carreira, a ser proposto pelo Conselho da Unidade Acadêmica, mediante exposição de motivos e memorial;

Professor Honoris Causa, ao professor ou pesquisador de projeção nacional ou internacional, que se haja distinguido na vida pública por sua atuação em favor das Ciências, das Letras, das Artes ou da cultura em geral do país, por indicação privativa e justificada do Reitor ao Conselho Universitário;

Doutor Honoris Causa, a eminentes personalidades, de projeção nacional ou internacional, estranhas aos quadros da UFC, que tenham contribuído, de modo notável, para o progresso das Ciências, das Letras ou Artes ou da Cultura em geral e aos que tenham beneficiado de forma excepcional à humanidade ou ao país, por indicação privativa e justificada do Reitor ao Conselho Universitário.

A Universidade Federal do Ceará concede, também, aos alunos que se graduam com elevado desempenho acadêmico, conforme a Resolução nº 15/CONSUNI, a distinção acadêmica **MAGNA CUM LAUDE**.

1 · INFORMAÇÕES GERAIS

Mérito Universitário

1964

Antônio Martins Filho

Outorga: 26/09/1964

Professor Emérito

2016

Maria da Guia da Silva

Outorga: 29/04/2016

Francisco Erivan de Abreu Melo

Outorga: 10/06/2016

2017

Fernando Luiz Ximenes Rocha

Outorga: 20/01/2017

2018

Jader Onofre de Moraes

Outorga: 26/01/2018

Luiz Gonzaga Mendes Chaves

Outorga: 17/12/2018

Marcus Raimundo Vale

Outorga: 17/12/2018

Professor Honoris Causa

2016

Jacques Gales

Outorga: 10/06/2016

2018

Enrique Rodriguez-Castellon

Outorga: 29/05/2018

Oswaldo Luiz Alves

Outorga: 17/12/2018

Doutor Honoris Causa

2018

Jorge Reinaldo Vanossi

Outorga: 29/05/2018

Medalha do Mérito Administrativo

2018

Francisco Alves de Miranda

Outorga: 17/12/2018

Cléber Freire Aragão

Outorga: 17/12/2018

2 INCLUSÃO SOCIAL



2 · INCLUSÃO SOCIAL

SECRETARIA DE ACESSIBILIDADE UFC INCLUI

A Secretaria de Acessibilidade UFC Incluir, criada pelo Provimento Nº 06 /CONSUNI de 30 de agosto de 2010, integra a estrutura administrativa da Universidade Federal do Ceará, na condição de órgão suplementar, subordinada à Reitoria. Tem como atribuições: elaborar, executar e gerenciar ações e pesquisas realizadas na área de acessibilidade

e inclusão educacional; dar suporte às unidades acadêmicas e às administrativas acerca das necessidades físicas, pedagógicas, comunicacionais, informacionais e atitudinais; oferecer recursos de acessibilidade a estudantes e servidores da UFC que apresentam condição de deficiência, transtorno do espectro autista e/ou altas habilidades,

conforme as suas especificidades e; promover eventos sobre acessibilidade e inclusão. O público alvo da Secretaria de Acessibilidade se constitui de estudantes e servidores com deficiência sensorial, motora, com transtorno do espectro autista e/ou com altas habilidades.

Tabela 2.1 - **RELAÇÃO DAS ATIVIDADES EXECUTADAS - 2018**

PROGRAMAS/PROJETOS	QUANT.
ACESSIBILIDADE ATITUDINAL (Formação para inclusão)	
Realização dos eventos VI Semana de Inclusão e Acessibilidade e IV Acessibilidade em Ação, como parte integrante de campanhas de estímulo a práticas inclusivas na UFC.	2 eventos
Oferta do curso "Inclusão Digital em Tecnologias Assistivas"	1 curso
Produção de tutorial "Edição de vídeos e janelas de Libras"	1 tutorial
ACESSIBILIDADE COMUNICACIONAL	
Laboratórios de informática acessíveis (instalação de softwares)	21 Laboratórios acessíveis
Tradução e inserção de janela de Libras em vídeos e produtos da Coordenadoria de Comunicação Social e Marketing Institucional da UFC (UFC-TV, Pronto, falei!, Conversa com o cientista, VT's diversos, informativo CONEXÕES)	123

Fonte: secretaria de acessibilidade UFC - Incluir, 2018.

Saiba mais: www.acessibilidade.ufc.br



2 · INCLUSÃO SOCIAL

Tabela 2.1 - **RELAÇÃO DAS ATIVIDADES EXECUTADAS - 2018**

PROGRAMAS/PROJETOS	QUANT.
ACESSIBILIDADE PEDAGÓGICA/LINGUÍSTICA	
Atendimento a comunidade surda pela equipe de Tradutores/Intérpretes de Libras (sendo estes: participação em reuniões, suporte linguístico, interpretações em atendimentos externos, atividades culturais, bancas examinadoras, eventos acadêmicos e processos seletivos etc.)	270
Atendimento em sala de aula nos cursos de graduação e pós-graduação pela equipe de Tradutores/Intérpretes de Libras (sendo estes: Graduação em Letras Libras, Ciências Contábeis, Pós-graduação em Estudos da Tradução (POET), Projeto de Extensão: Linguística para surdos (LINSUR), Projeto de Extensão: Francês para Surdos, Programa de Aprendizagem Cooperativa em Células Estudantis (PACCE))	1.826 h/a
Tradução de documentos institucionais para a Libras (Resoluções, Editais etc)	16
Acompanhamento pedagógico aos estudantes com deficiência, entre reuniões com coordenadores e estudantes, reuniões de departamento, atendimentos pontuais aos próprios estudantes e/ou professores	13
Digitalização de textos acadêmicos para alunos com deficiência visual, com audiodescrição, a partir de suas demandas	204 títulos
Impressão em Braile	70 impressões



2 • INCLUSÃO SOCIAL

Gráfico 2.1 - SISTEMA DE COTAS SOCIAIS DA UFC - 2018

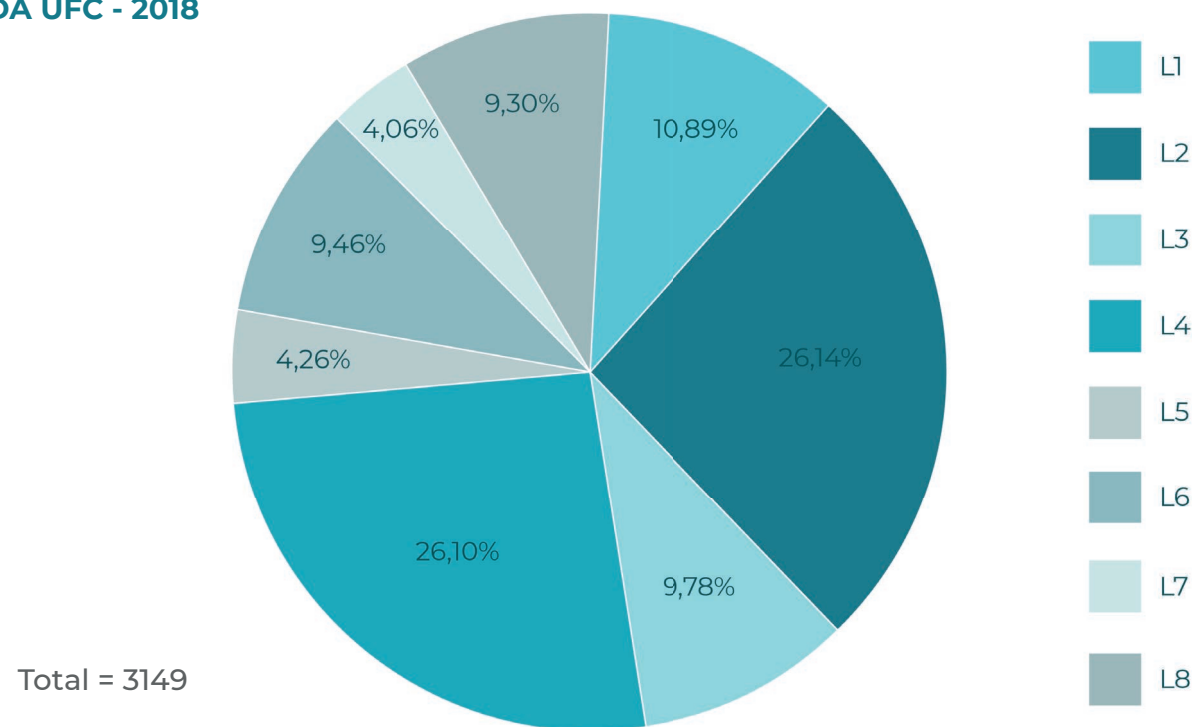

Fonte: COPIC - PROGRAD, 2018.

L1: Candidatos que cursaram todo o ensino médio em escolas públicas, com renda familiar bruta per capita igual ou inferior a 1,5 salário mínimo.

L2: Candidatos que cursaram todo o ensino médio em escolas públicas, com renda familiar bruta per capita igual ou inferior a 1,5 salário mínimo, autodeclarados pretos, pardos ou indígenas.

L5: Candidatos que cursaram todo o ensino médio em escolas públicas, independente da renda.

L6: Candidatos que cursaram todo o ensino médio em escolas públicas, independente da renda, autodeclarados pretos, pardos ou indígenas.

L9: Candidatos com deficiência que tenham renda familiar bruta per capita igual ou inferior a 1,5 salário mínimo e que tenham cursado integralmente o ensino médio em escolas públicas.

L10: Candidatos com deficiência autodeclarados pretos, pardos ou indígenas, que tenham renda familiar bruta per capita igual ou inferior a 1,5 salário mínimo e que tenham cursado integralmente o ensino médio em escolas públicas.

L13: Candidatos com deficiência que, independentemente da renda, tenham cursado integralmente o ensino médio em escolas públicas.

L14: Candidatos com deficiência autodeclarados pretos, pardos ou indígenas que, independentemente da renda, tenham cursado integralmente o ensino médio em escolas públicas.

Saiba Mais: www.sisu.ufc.br/

2 · INCLUSÃO SOCIAL

Tabela 2.2 - NÚMERO DE ATENDIMENTO POR TIPO DE PROJETOS - 2018

Projetos	Nº de Participantes	População Alvo
A musculação na preparação física dos alunos-atletas da UFC	50	Alunos da UFC integrantes de seleções esportivas universitárias
UFC Fitness	130	Alunos da UFC e comunidade em geral
Ginástica Geral – IEFES/UFC	15	Alunos e profissionais de Educação Física
Clínica Internacional De Basquetebol: Da Escola Ao Clube (evento)	30	Alunos e profissionais de Educação Física
Yoga na UFC	200	Servidores da UFC
Lutas em Foco: socialização e prevenção do sedentarismo dos alunos dos cursos de graduação e pós-graduação da UFC.	60	Alunos de graduação e pós-graduação da UFC
Práticas em Treinamento Personalizado	12	-
Saúde na Escola	60	Estudantes da rede pública de ensino
Avaliação da Coordenação Motora de Crianças	100	Crianças da comunidade
Preparação Física Funcional	30	Servidores da UFC
Ciclo de Palestras: Treinamento para performance em Saúde (evento)	150	Alunos e profissionais de Educação Física e da Saúde
Assistência nutricional de adultos e idosos que participam do programa Saúde em Movimento do IEFES	80	Idosos participantes do Programa Saúde em Movimento
Debate com ginga: as multifaces da capoeira (evento)	250	Comunidade em geral
Saberes em Ação para a Formação Continuada em Educação Física e Esportes	100	Professores da rede municipal do Ensino Fundamental de Maracanaú
Saúde na água	250	Alunos de graduação e pós-graduação da UFC
Avaliação e Controle do Treino	200	Atletas de Entidades Esportivas
Dinâmicas educativas com estudantes de Educação Física e relações com os saberes na educação básica	350	Alunos do curso de Educação Física
Práticas formativas colaborativas com professores(as)-pesquisadores(as) de Educação Física	350	Professores e Pesquisadores em Educação Física
TOTAL	2.417	

Fonte: IEFES, 2018.



2 · INCLUSÃO SOCIAL

Tabela 2.2 - **NÚMERO DE ATENDIMENTO POR TIPO DE PROJETOS - 2018**

Projetos	Nº de Participantes	População Alvo
Juventude e Internet: conecte e crie Educação Física		
Pessoas envolvidas na ação	21	Graduandos e Profissionais de Educação Física
Atendimentos Reais		
Direto	160	
Indireto	480	
Atendimentos Virtuais (redes sociais dos Projetos)		
Direto	9.210	Comunidade em Geral
Indireto	1.221.340	
De Olhos no Mundo: Aprender a ver com os sentidos		
Pessoas envolvidas na ação	87	Comunidade em Geral
Público Beneficiado Direto	227	
Público Beneficiado Indireto	1.060	
TOTAL	1.232.585	



2 · INCLUSÃO SOCIAL

Tabela 2.2 - NÚMERO DE ATENDIMENTO POR TIPO DE PROJETOS - 2018

Projetos	Nº de Participantes	População Alvo
Mulheres e Novelas: por mais corpos com saúde e menos dor		
Pessoas envolvidas na ação	12	
Público Beneficiado Direto		
MEAC	116	
Rodas de Conversa	108	
Facebook	1.650	
Youtube (visualizações)	12.290	Mulheres e pessoas que trabalham com mulheres
Público Beneficiado Indireto		
MEAC	348	
Rodas de Conversa	324	
Facebook	4.950	
Youtube (visualizações)	36.870	
TOTAL	56.668	
TOTAL GERAL	1.291.670	

2 · INCLUSÃO SOCIAL

Tabela 2.3 - **PROJETOS E PROGRAMAS DE INCLUSÃO SOCIAL - 2018**

Nome	Nº de Participantes	População Alvo
Basquetebol Solidário	120	Crianças e adolescentes moradores do entorno do campus Pici
Idoso Ativo	30	Idosos residentes no entorno do Campus do Pici
Iniciação ao Judô: inclusão de pessoas com deficiências	50	Indivíduos adultos com ou sem necessidades especiais
Longevidade em atividade (prescrição de atividade física para idosos institucionalizados)	30	Idosos residentes em asilos
Novos Talentos no Triathlon	100	Crianças da comunidade no entorno do IEFES
Programa Esporte Educacional e Qualidade de Vida de Crianças e Adolescentes	200	Crianças e adolescentes moradores do entorno do campus Pici
Programa Saúde em Movimento	180	Pessoas da comunidade com mais de 40 anos com algum fator de risco cardiovascular ou doença cardiovascular adquirida
Total	710	

2 · INCLUSÃO SOCIAL

Tabela 2.4 - **PROJETOS DE CULTURA E ARTE - 2018**

Nome	Nº de Participantes	População Alvo
Escola de Balé da UFC	70	Jovens e adultos
Educadance	30	Jovens e adultos
Coletivo de Danças Urbanas	47	Jovens e adultos
Companhia de Dança da UFC	35	Jovens e adultos
Oré Anacã – Grupo de Dança Popular da UFC	43	Jovens e adultos
Dançar Faz Bem	140	Jovens e adultos
Total	365	

Fonte: IEFES, 2018.

Saiba Mais: www.iefes.ufc.br/pt/

2 · INCLUSÃO SOCIAL

Unidade Universitária Federal de Educação Infantil Núcleo de Desenvolvimento da Criança - UUNDC

A Unidade Universitária Federal de Educação Infantil Núcleo de Desenvolvimento da Criança - UUNDC é ligada ao Departamento de Economia Doméstica da UFC, que se baseia no construtivismo e sociointeracionismo. O UUNDC fica sediado no campus do Pici, oferece Educação Infantil a filhos de servidores docentes e técnico-administrativos e de alunos da Universidade. As crianças têm faixa etária entre dois anos e meio e cinco anos e meio.

Gráfico 2.2 - GÊNEROS DOS ALUNOS - 2018

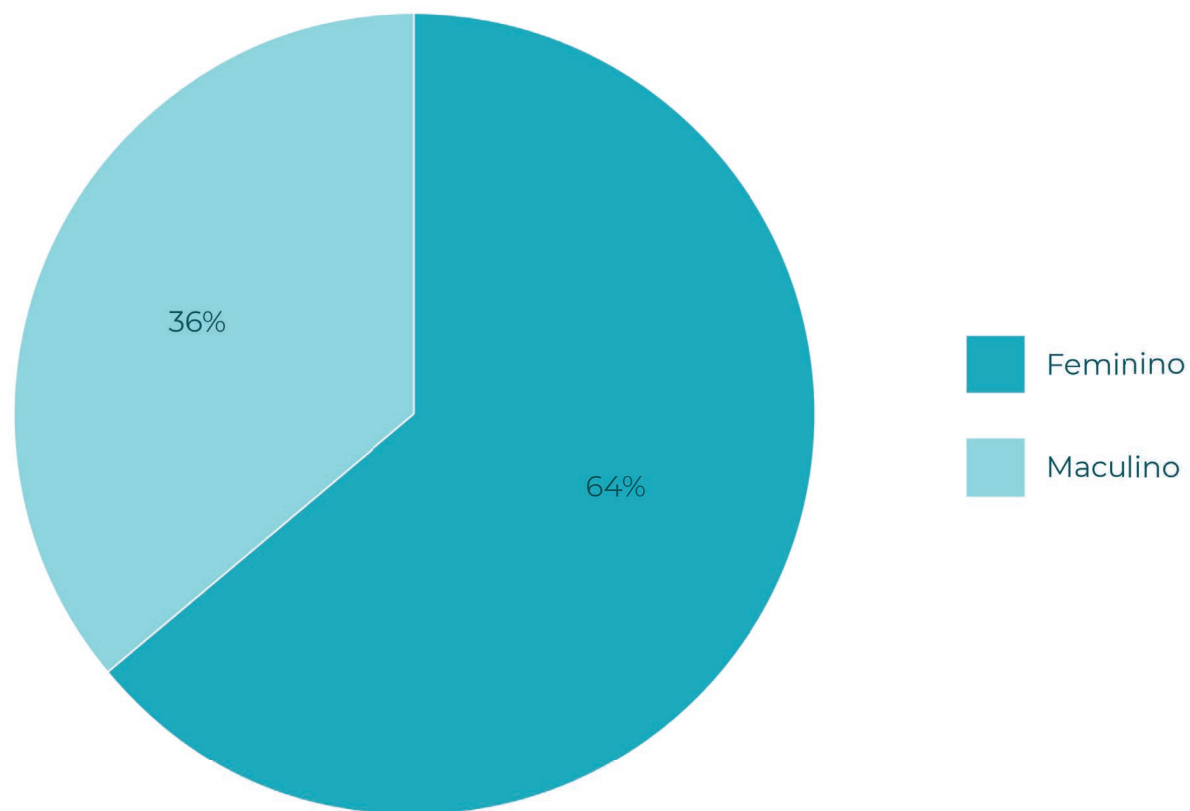

2 · INCLUSÃO SOCIAL

Gráfico 2.3 - FAIXA ETÁRIA DOS ALUNOS - 2018

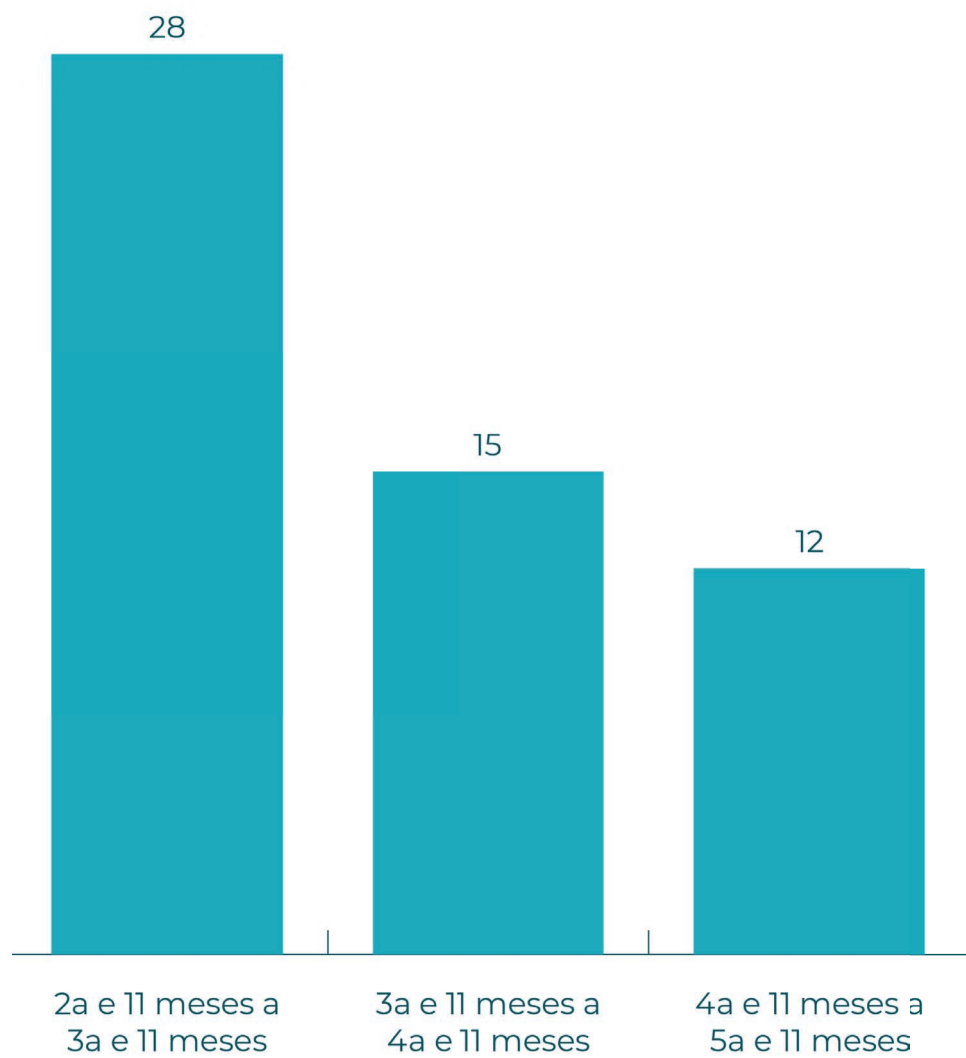

Fonte: UUNDC, 2018.

2 · INCLUSÃO SOCIAL

Gráfico 2.4 - **EVOLUÇÃO DO NÚMERO DE ALUNOS ATENDIDOS - 2009 A 2018**

Fonte: UUNDC, 2018.

Nota: Infantil 3: crianças de 3 anos e 11 meses,
Infantil 4: crianças 4 anos e 11 meses
e Infantil 5: crianças 5 anos e 11 meses.

(*) inclui alunos das turmas 3A e 3B até 2016.

(**) inclui alunos das turmas 4A e 4B a partir de 2017.

(***) inclui 14 alunos infantil 2 de 2014 e 17 de 2015.

2 · INCLUSÃO SOCIAL

Gráfico 2.5 - ALUNOS POR COMUNIDADE INTERNA E EXTERNA NA UUNDC - 2018

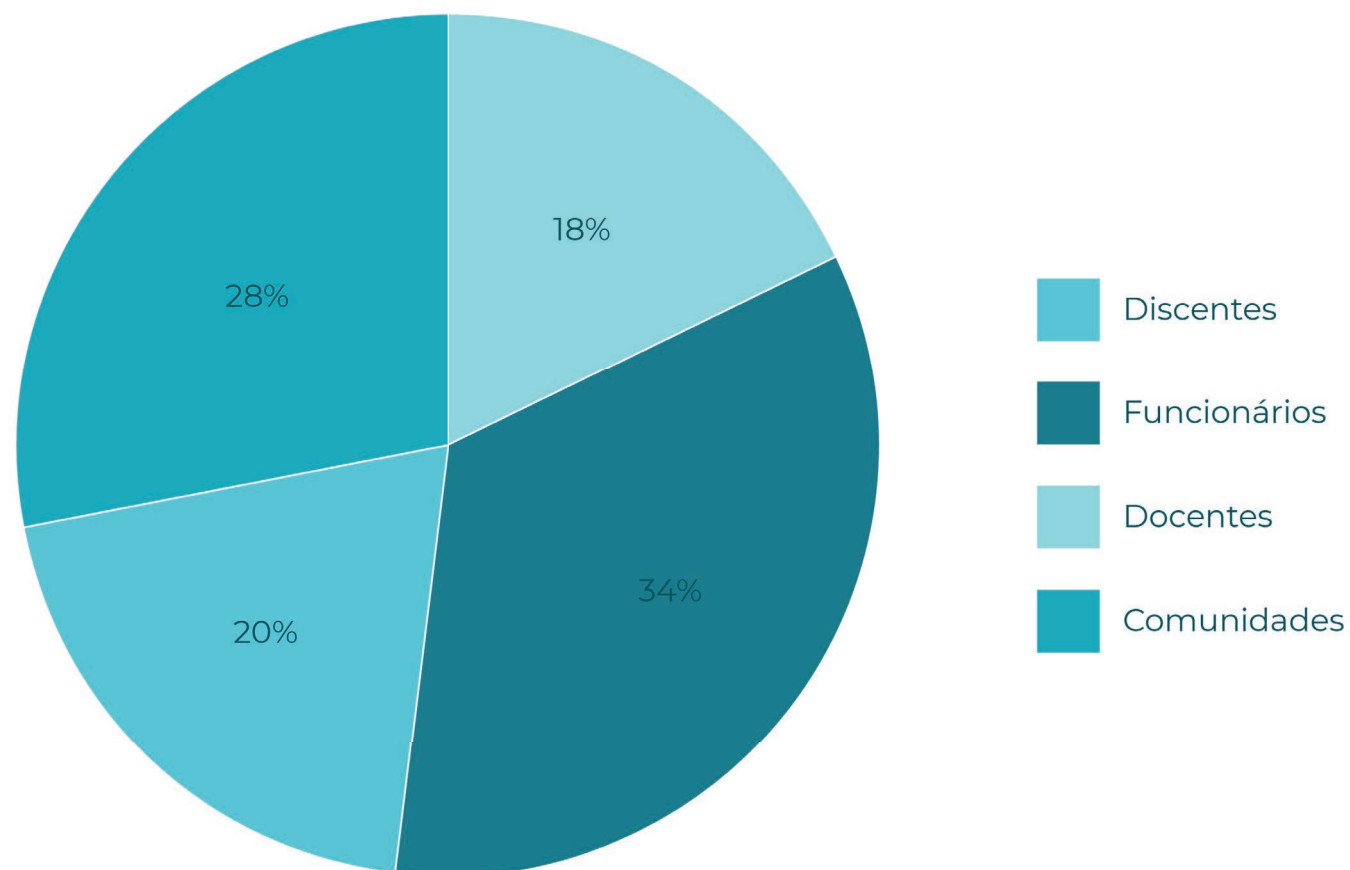

Fonte: UUNDC, 2018.

2 · INCLUSÃO SOCIAL

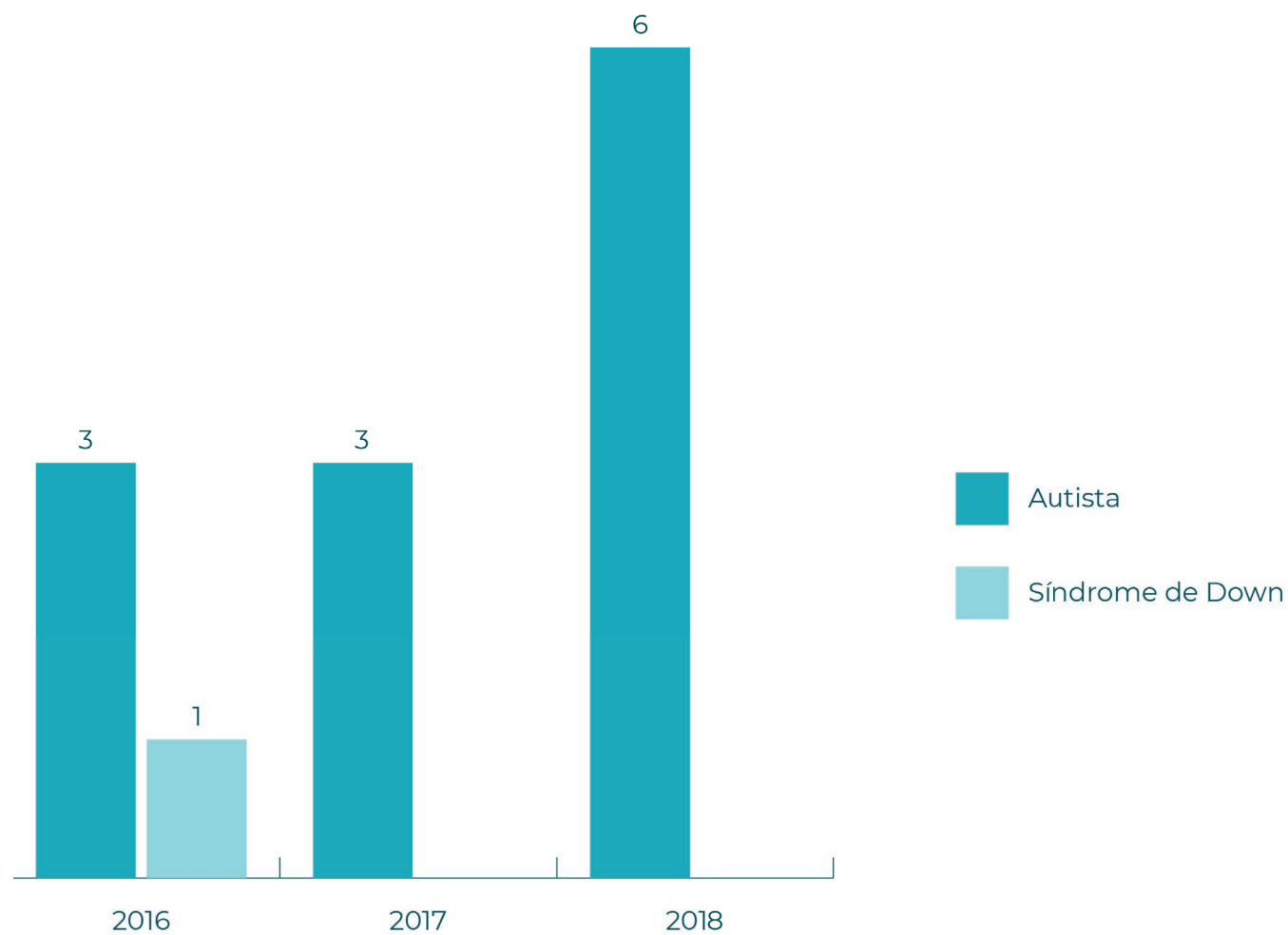
Gráfico 2.6 - **ALUNOS COM DEFICIÊNCIA*** – 2016 A 2018

Fonte: UUNDC, 2018.

(*) Crianças com deficiência, transtornos globais de desenvolvimento e altas habilidades – SUPERDOTAÇÃO.

Saiba Mais: www.uundc.ufc.br/

3

INDICADORES



3 · INDICADORES

Tabela 3.1 - INDICADORES DE DESEMPENHO DA UFC - 2009 A 2018

ESPECIFICAÇÃO	2009	2010	2011	2012	2013	2014	2015	2016	2017	2018
Unidades Acadêmicas	16	16	16	18	18	17	17	17	18	18
Centros	4	4	4	4	4	4	4	4	4	4
Faculdades	5	5	5	5	5	5	5	5	5	5
Institutos	4	4	4	4	4	4	4	4	4	4
Campi do Interior (Itapajé, Quixadá, Sobral, Russas e Crateús)	3	3	3	5	5	4	4	4	5	5
Processos Seletivos										
SISU										
Candidatos Inscritos	-	-	78.415	110.914*	133.923	119.001	184.081	159.437	141.068	145.638
Vagas Ofertadas	-	-	5.724	5.834	6.308	5.638	6.268	6.288	6.288	6.288
Demanda	-	-	13,70	19,01	21,23	21,11	29,40	25,35	22,43	23,16
Nº de Ingressantes via SiSU	-	-	5.643	5.718	6.166	5.339	6.154	6.288	6.288	6.288
Cursos Pesenciais - SISU	-	-	-	-	-	-	-	-	110	110
Bacharelados	-	-	-	-	-	-	-	-	84	84
Licenciaturas Plena	-	-	-	-	-	-	-	-	25	25
Tecnológico	-	-	-	-	-	-	-	-	1	1
Vestibular (extinto)										
Candidatos Inscritos	32.490	44.156	-	-	-	-	-	-	-	-
Vagas Ofertadas	4.484	5.524	-	-	-	-	-	-	-	-
Demanda	7,25	7,99	-	-	-	-	-	-	-	-
Nº de Ingressantes via Vestibular	4.498	5.449	-	-	-	-	-	-	-	-

fonte: Censo da educação Superior, 2018

Fontes: Censo da Educação Superior, 2018. Coordenadoria de planejamento, informação e Comunicação - COPIC, 2018.

(*) Candidatos Inscritos no 1º semestre de 2012.1.

Notas: 1. O número de candidatos inscritos de 2011 e 2012 foi corrigido pelo documento acessado em 15. Jan. 2014.

www.ufc.br/images/_files_noticias_/2013/analise_enem_sisu_2011_2013.pdf.

2. Número de vagas ofertadas de 2016, 2017 e 2018 editais, 1º/2016, 2017 e 2018 - PROGRAD-COPIC.

3. O curso de Letras – Libras (Licenciatura) não participou do SISU.

3 · INDICADORES

Tabela 3.1 - INDICADORES DE DESEMPENHO DA UFC - 2009 A 2018

ESPECIFICAÇÃO	2009	2010	2011	2012	2013	2014	2015	2016	2017	2018
Cursos de Graduação										
Cursos Presenciais										
Nº de Cursos	76	101*	105*	108*	114**	103***	117***	118***	118***	117***
Nº Bacharelados	-	-	-	-	80	73	87	87***	87***	87
Bacharelado - Integral	-	-	-	-	63	60	74	74	74	74
Bacharelado - Noturno	-	-	-	-	16	12	12	12	12	12
Bacharelado - Vespertino	-	-	-	-	1	1	1	1	1	1
Nº Licenciaturas					30	27	28	28***	29***	28***
Licenciatura Plena - Integral	-	-	-	-	18	16	17	17	18	17
Licenciatura Plena - Noturno	-	-	-	-	12	11	11	11	11	11
Tecnólogo - Noturno	-	-	-	-	3	2	2	2	2	2
ABI - Integral	-	-	-	-	1	1	1	1	-	-



Fonte: Censo da Educação Superior, 2018.

(*) Em 2010 as habilitações se transformaram em cursos isolados, segundo o Censo da Educação Superior, 2010 a 2012.

(**) Foi excluído 12 cursos do campus do Cariri.

(***) Censo da Educação Superior.

ABI: Área base de ingresso.

3 · INDICADORES

Tabela 3.1 - INDICADORES DE DESEMPENHO DA UFC - 2009 A 2018

ESPECIFICAÇÃO	2009	2010	2011	2012	2013	2014	2015	2016	2017	2018
Cursos de Graduação - Presencial										
Nº de Vagas Oferecidas nos Turnos	-	-	-	-	-	-	-	-	7.756	7.726
Nº de Vagas - SiSU			5.724	5.834	6.308	5.638	6.268	6.288	6.288	6.288
Outras Vagas ¹			-	-	-	-	-	-	1.468	1.438
Nº de Ingressante (SiSU + Outras Formas)					7.083	6.105	7.291	7.305	7.437	7.267
Masculino ²	-	-	-	-	3.965	3.425	4.083	4.098	4.165	4.215
Feminino	-	-	-	-	3.118	2.680	3.208	3.207	3.272	3.052
Nº de Matriculados³	23.300	24.634	25.467	26.257	26.782	25.719	26.225	25.834	26.726	27.763
Masculino ²	-	-	-	-	14.375	13.798	14.161	13.947	14.432	15.825
Feminino	-	-	-	-	12.407	11.921	12.064	11.880	12.294	11.938
Nº de Concluintes					3.013	2.871	2.807	2.652	2.857	3.204
Masculino ²	-	-	-	-	1.452	1.339	1.319	1.246	1.400	1.602
Feminino	-	-	-	-	1.561	1.532	1.488	1.406	1.457	1.602
UFC VIRTUAL - Cursos a distância										
Nº de Cursos Semi-Presenciais	7	8	9	9	9	9	9	9	9	9
Vagas Ofertadas	2.130	2.530	2.300	1.720	-	1.488	-	-	2.700	-
Ingressantes	-	-	-	-	-	-	-	-	2.467	-
Nº de Matriculados	4.197	4.713	4.975	5.129	3.711	4.004	2.683	1.662	3.408	1.857
Concluintes	-	-	-	-	-	-	-	-	243	353
Nº de Polos	-	30	30	30	30	30	30	30	30	30



Fonte: Censo da Educação Superior, 2009 e 2016 - 2018. PROGRAD, 2010. SIGAA, 2011 e PINGIFES, 2012. Relatório de Gestão, 2013 - 2015.

(1) Vagas remanescentes (óbito, jubramento, transferência interna e externa), vagas para programas especiais (PARFOR, PRONERA) e vagas do curso de letras-libras (2) Valor estimado.

3 · INDICADORES

Tabela 3.1 - INDICADORES DE DESEMPENHO DA UFC - 2009 A 2018

ESPECIFICAÇÃO	2009	2010	2011	2012	2013	2014	2015	2016	2017	2018
Cursos de Pós-Graduação										
Total Geral de Cursos	150	161	163	156	146	149	123	124	124	125
Total de Cursos Strito Sensu	89	97	97	98	105	110	116	116	116	117
Doutorado	35	39	39	40	41	43	45	45	45	45
Mestrado Acadêmico	48	49	49	49	53	55	58	58	58	58
Mestrado Profissional	6	9	9	9	11	12	13	13	13	14
Especialização (presencial e EAD)	61	64	66	58	41	39	7	8	8	8
Nº de Vagas (Strito Sensu)	1.171	1.577	2.259	2.459	2.382	2.376	2.412	2.262	2.476	2.476
Doutorado	323	497	681	793	747	813	848	783	794	760
Mestrado Acadêmico	848	1.080	1.304	1.273	1.313	1.371	1.343	1.338	1.276	1.396
Mestrado Profissional	-	-	274	393	322	192	221	141	406	320



Fonte: Pró-Reitoria de Pesquisa e Pós-Graduação - PRPPG, 2018.

Notas: 1. Foi retificado o número de vagas de 2009 e 2010.

2. Em mestrado profissional está incluído os Mestrados Interinstitucional (Minter) que são turmas de mestrado conduzidas por uma instituição promotora nacional nas dependências necessariamente de uma instituição de ensino e pesquisa receptora.

3 · INDICADORES

Tabela 3.1 - INDICADORES DE DESEMPENHO DA UFC - 2009 A 2018

ESPECIFICAÇÃO	2009	2010	2011	2012	2013	2014	2015	2016	2017	2018
Cursos de Pós-Graduação										
Nº de Ingressantes (Strito Sensu)	1.414	1.684	1.798	1.993	1.892	1.719	1.858	1.944	2.032	1.981
Doutorado	377	506	499	569	589	545	623	616	633	592
Mestrado Acadêmico	838	911	1.044	1.043	1.040	1.063	1.038	1.201	1.097	1.132
Mestrado Profissional	199	267	255	381	263	111	197	127	302	257
Nº de Matriculados (Strito Sensu)	3.763	3.568	4.700	5.780	5.125	5.113	5.176	5.378	5.647	6.597
Doutorado	1.179	1.107	1.793	2.164	2.185	2.309	2.416	2.547	2.565	2.873
Mestrado Acadêmico	2.027	2.022	2.347	2.900	2.294	2.342	2.356	2.560	2.479	3.002
Mestrado Profissional	557	439	560	716	646	462	404	271	603	722
Especialização (presencial)	936	1.455	1.812	1.861	936	1.289	995	470	-	395
Total Geral de Matriculados	4.699	5.023	6.512	7.641	6.061	6.402	6.171	5.848	5.647	6.992
Nº de Concluintes (Strito Sensu)	884	808	1.058	1.364	1.357	1.531	1.505	1.424	1.461	1.677
Doutorado	164	131	232	293	269	409	404	438	436	491
Mestrado Acadêmico	656	537	695	872	895	841	890	937	885	988
Mestrado Profissional	64	140	131	199	193	281	211	49	140	198



Fontes: Pró-Reitoria de Pesquisa e Pós-Graduação - PRPPG, 2013 - 2018.

Relatório de Gestão, 2009. PingIFES, 2010. SIGAA, 2011. PRPPG, 2012.

Nota:1. Em 2009 foi usado o total máximo dos semestres (1º e 2º) dos matriculados.

3 · INDICADORES

Tabela 3.1 - INDICADORES DE DESEMPENHO DA UFC - 2009 A 2018

ESPECIFICAÇÃO	2009	2010	2011	2012	2013	2014	2015	2016	2017	2018
Atividades de Pesquisa										
Grupos de Pesquisa	370	349	362	208	377	386	423	370	280	296
Pesquisadores com Bolsas de Produtividade - PQ	-	-	-	293	239	253	257	264	277	284
Produção Científica										
Artigos Publicados em Periódicos ¹	2.436	1.873	1.935	2.265	2.200	1.914	2.339	1.827	2.435	2.873
Livros e Capítulos Publicados	1.258	487	537	611	655	779	750	755	870	796
Comunicação em Congressos Nacionais	1.927	2.061	1.839	1.730	1.564	1.683	1.627	1.081	1.521	1.632
Comunicação em Congressos Internacionais	626	558	444	573	852	524	334	334	384	542
Nº de Teses	164	131	232	293	269	408	404	438	436	491
Nº de Dissertações	720	677	826	1.071	1.088	1.122	1.101	986	1.025	1.186
Nº de Patentes (depositadas)	13	8	15	18	21	33	28	68	53	33
Assistência ao Estudante										
Nº de Residências Universitárias	15	16	16	14	11	11	11	11	11	11
Nº de Alunos Residentes (Fortaleza)	288	308	307	360	422	431	423	373*	430*	412*
Nº de Auxílio Moradia Residentes (Fortaleza e Interior)	-	106	151	175	200	439	731	1.132	1.196	1.316
Nº de Ajuda de Custo (Alunos)-Participação de eventos	2.552	3.648	3.782	3.695	4.273	3.653	989**	920**	1.114	1.035
Nº de Bolsas de Iniciação Acadêmica - BIA	500	580	826	756	900	1.200	1.200	1.400	1.500	1.500
Nº de Bolsas de Incentivo ao Desporto	-	30	50	100	100	100	100	100	100	100
Nº de Acompanhamento Psicológico	259	179	120	190	423	345	352	409	488	642



Fontes: PRPPG, 2018. Pró-Reitoria de Assuntos Estudantis - PRAE, 2018. Unidades Acadêmicas, 2018.

(1) Nacionais e Internacionais.

(*) Foi usado novo cálculo para o número de moradores a partir de 2016: média dos moradores residentes ao longo do ano. (**) A partir de 2015 os dados da participação em eventos coletivos(ônibus) não foram informados.

3 · INDICADORES

Tabela 3.1 - INDICADORES DE DESEMPENHO DA UFC - 2009 A 2018

ESPECIFICAÇÃO	2009	2010	2011	2012	2013	2014	2015	2016	2017	2018
Atividades de Extensão										
Nº Ações de Extensão	497	673	863	723	627	803	831	1.022	1.215	1.082
Programas	-	101	112	103	80	93	106	104	135	106
Projetos	411	386	544	522	512	580	610	718	912	750
Cursos (presencial e a distância)	86	119	147	60	29	90	79	126	89	133
Eventos	-	30	41	23	4	28	29	52	61	56
Prestação de Serviço	-	37	19	15	2	12	7	22	18	37
População Beneficiada*	832.257	821.170	723.683	733.955	749.612	2.566.725	3.522.219	3.962.898	4.204.868	2.408.511*
Nº Estágio Discente em Empresas	2.727	3.316	3.951	4.177	4.783	6.251	6.635	8.421	10.695	11.613
Sistemas de Biblioteca										
Nº de Bibliotecas	16	17	17	17	17	17	17	20	20	20
Nº de Livros Eletrônicos	-	3.464	3.915	7.826	8.352	8.494	8.500	8.500	8.500	8.500
Nº de Livros (Títulos)	91.113	102.223	102.362	131.146	135.122	-	132.318	126.306	127.442	125.028
Nº de Livros (Volumes)	204.465	217.883	234.245	292.720	298.459	322.168	353.330	332.448	337.800	337.215
Nº de Títulos - Todo Acervo	115.282	127.716	132.331	167.790	174.224	-	179.400	178.357	172.759	174.755
Nº de Exemplares - Todo Acervo	341.026	390.557	410.186	468.016	475.759	503.176	536.798	717.436	725.384	734.474
Relações Internacionais										
Nº de Convênios com Universidades Estrangeiras	-	-	102	116	133	122	110	116	169	183
Nº de Estudantes do Programa (PEC-G)	-	-	130	131	92	84	109	98	84	97
Nº de Estudantes Estrangeiros na UFC (PMA-G)	-	-	75	100	51	84	61	47	118	230
Nº de Estudantes da UFC no Exterior (PMA-G)	-	-	79	43	39	24	44	39	58	59



Fontes: Pró-Reitoria de Extensão - PREX, 2018. Sistemas de Biblioteca, 2018. Pró-Reitoria de Relações Internacionais - PROINTER, 2018.

(*) Público beneficiado direto e indiretamente (estimado) pelas ações de extensão da UFC até 2017.

(*) Em 2018 foi usado nova metodologia, considera somente o público diretamente beneficiado.

Notas: 1. O relatório de estatística do acervo do Sistema Pergamum utilizado até 2014 estava duplicando títulos que existiam em mais de uma biblioteca. A equipe de suporte do Pergamum reformulou esse relatório em 2015, que é mais consistente, pois não duplica títulos que existiam em mais de uma biblioteca.

2. Programa Estudantes-Convênio de Graduação PEC-G. Estudantes originários da África e da América Latina.

3. Programa de Mobilidade Acadêmica de Graduação (PMA- G) com duração de um semestre ou dois semestres.

3 · INDICADORES

Tabela 3.1 - INDICADORES DE DESEMPENHO DA UFC - 2009 A 2018

ESPECIFICAÇÃO	2009	2010	2011	2012	2013	2014	2015	2016	2017	2018
Programas de Bolsas										
Graduação	2.672	3.455	4.490	4.708	4.715	5.285	5.398	5.180	6.037	6.015
% de Cobertura de Bolsas¹										
Graduação	11,47%	14,03%	17,63%	17,93%	17,61%	20,55%	20,58%	20,05%	20,42%	21,66%
Pós-Graduação²	1.848	2.217	2.446	2.676	2.597	2.881	2.885	2.532	2.564	2.649
Mestrado Acadêmico	1.217	1.436	1.539	1.659	1.537	1.557	1.557	1.342	1.343	1.354
Doutorado	631	781	907	1.017	1.060	1.324	1.328	1.190	1.221	1.295
% de Cobertura de Bolsas¹										
Mestrado Acadêmico	60%	71%	66%	57%	67%	66%	56%	52%	51%	45%
Doutorado	54%	71%	51%	58%	49%	57%	55%	47%	48%	43%



Fonte: PRPPG, 2018.

(1) N° de bolsas / N° de alunos matriculados X 100.

(1) N° de Bolsas da Pós-graduação/ N° de alunos matriculados X 100.

(2) Inclui bolsas do Programa de Excelência Acadêmica - PROEX (cursos com notas 6 e 7 da CAPES), a partir de 2015.

3 · INDICADORES

Tabela 3.1 - INDICADORES DE DESEMPENHO DA UFC - 2009 A 2018

ESPECIFICAÇÃO	2009	2010	2011	2012	2013	2014	2015	2016	2017	2018
Recursos Humanos										
Corpo Docente (Gênero)										
Masculino	-	-	61%	61%	60%	61%	60%	60%	60%	60%
Feminino	-	-	39%	39%	40%	39%	40%	40%	40%	40%
Titulação (Docentes Ativos)¹	1.956	2.005	2.024	2.052	2.152	1.955	2.090	2.169	2.166	2.297
Doutorado	1.081	1.216	1.269	1.346	1.436	1.424	1.526	1.634	1.659	1.736
Mestrado	480	552	568	548	543	430	434	416	354	400
Especialização	84	98	87	70	63	38	40	36	77	50
Aperfeiçoamento	1	1	1	1	1	-	-	-	-	-
Graduação	310	138	99	87	109	63	90	83	76	111
Classe (Docentes Efetivos)²	1.651	1.842	1.865	1.883	1.984	1.877	1.932	2.015	2.020	2.297*
Titular	51	53	50	65	75	72	158	191	205	235
Associado	363	461	455	485	510	558	473	484	543	591
Adjunto	810	832	849	852	840	818	731	745	730	708
Adjunto A	-	-	-	-	-	-	160	231	144	223
Assistente	352	405	427	408	379	337	214	162	219	150
Assistente A	-	-	-	-	-	-	100	128	112	94
Auxiliar	75	91	84	73	180	92	96	74	67	230
Outros - Docentes EBTT (Classe D= I,II,III,IV)	-	-	-	-	-	-	-	-	-	66



Fonte: Pró-Reitoria de Gestão de Pessoas - PROGEP, 2018.

(1) Servidores Docentes ocupantes de cargos efetivos de carreira conforme Lei nº 12.772/2012 (Docentes do Magistério Superior/ Titular-Livre e Docentes do Magistério do Ensino Básico, Técnico e Tecnológico -EBTT).

(1) Servidores Docentes em regime de contrato temporário com a UFC, tomando-se como referência os termos da Lei nº 8.745/93, com as modificações da Lei nº 9.849/99 e Lei nº 10.667/2003.

(2) Servidores Docentes ocupantes de cargos efetivos de carreira conforme Lei nº 12.772/2012 (Docentes do Magistério Superior/ Titular-Livre e Docentes do Magistério do Ensino Básico, Técnico e Tecnológico -EBTT) até 2017.

(*) Docentes Ativos.

Nota: 1. EBTT – Servidores Docentes de Carreira do Magistério do Ensino Básico, Técnico e Tecnológico, composta pelos cargos de provimento efetivo de Professor do Ensino Básico, Técnico e Tecnológico conforme Lei nº 2.772/2012, Art. 1º inciso III.

3 · INDICADORES

Tabela 3.1 - INDICADORES DE DESEMPENHO DA UFC - 2009 A 2018

ESPECIFICAÇÃO	2009	2010	2011	2012	2013	2014	2015	2016	2017	2018
Recursos Humanos										
Jornada de Trabalho (Docentes Ativos)	1.956	2.005	2.024	2.052	2.152	1.955	2.090	2.169	2.166	2.297
20h	237	178	185	181	187	130	172	184	176	171
40h	329	262	255	256	251	178	221	225	211	259
DE	1.390	1.565	1.584	1.615	1.714	1.647	1.697	1.760	1.779	1.867
Corpo Técnico-Administrativos (Ativos)¹										
Masculino	-	-	40%	40%	41%	42%	42%	43%	43%	44%
Feminino	-	-	60%	60%	59%	58%	58%	57%	57%	56%
Titulação (Técnico-Administrativos - Ativos)	3.420	3.408	3.466	3.458	3.407	3.439	3.416	3.471	3.420	3.420
Doutorado	65	68	72	81	87	94	112	105	113	148
Mestrado	211	264	292	317	341	361	410	428	435	582
Especialização	601	944	1.009	1.056	1.022	978	946	934	900	960
Graduação	1.007	670	677	656	706	791	928	977	979	1.005
Ensino Médio	1.181	1.141	1.128	1.082	1.011	996	838	845	836	584
Ensino Fundamental	355	321	288	266	240	219	182	182	157	141
Nível de Classificação (Téc. Adm. Ativos)	3.420	3.408	3.466	3.458	3.407	3.439	3.416	3.471	3.420	3.420
A	133	126	121	114	108	100	94	87	78	75
B	238	223	213	205	193	182	176	162	149	141
C	685	668	697	705	691	677	654	654	622	606
D	1.255	1.287	1.293	1.337	1.322	1.343	1.336	1.377	1.380	1.363
E	1.109	1.104	1.142	1.097	1.093	1.137	1.156	1.191	1.191	1.212
Outros (Servidores de outros órgãos em exercício na UFC)	-	-	-	-	-	-	-	-	-	23



Fonte: Pró-Reitoria de Gestão de Pessoas - PROGEP, 2018.

(1) Toda a força de trabalho de Técnico-Administrativos da UFC idem (1) a (7) da Tabela 13.1.

3 · INDICADORES

Tabela 3.1 - INDICADORES DE DESEMPENHO DA UFC - 2009 A 2018

ESPECIFICAÇÃO	2009	2010	2011	2012	2013	2014	2015	2016	2017	2018
Hospitais Universitários										
Hospitais (HUWC, MEAC)	2	2	2	2	2	2	2	2	2	2
Nº de Leitos Ativados	458	462	462	466	466	366	363	366	362	369
Nº de Consultas	300.332	291.686	237.585	248.684	239.859	221.981	273.449	313.358	251.609	332.521
Nº de Internações	13.646	17.866	16.558	15.697	16.091	15.860	18.394	18.577	19.730	20.648
Nº de Cirurgias	9.419	8.377	8.919	9.212	9.216	10.787	11.991	12.074	13.388	13.838
Nº de Exames	959.311	963.761	812.386	890.267	958.199	953.126	1.202.874	675.956	618.034	768.899
Nº de Partos	5.171	4.319	4.282	3.656	3.801	3.911	5.369	5.163	4.853	4.854
Nº de Transplantes (HUWC)	173	205	254	278	305	300	308	214	201	200
Córnea	21	20	20	17	18	17	10	6	25	10
Hepático	80	91	124	124	130	135	133	46	34	37
Medula Óssea	7	14	17	27	44	53	63	70	67	67
Pâncreas	-	-	1	3	2	-	1	-	1	-
Renal	65	80	92	107	111	95	101	92	74	86
Nº Hemodiálises (Sessões)	11.567	11.700	11.500	11.756	10.634	11.854	9.833	10.020	12.606	13.182
Nº Quimioterapia (Sessões)	3.567	4.170	4.017	4.892	6.307	6.901	8.680	6.556	9.020	13.496



Fonte: Hospital Universitário Walter Cantídio – HUWC, 2018. Maternidade Escola Assis Chateaubriand - MEAC, 2018.

Notas: 1. Nº de Exames da MEAC mais o Nº de exames complementares de diagnóstico do HUWC.

2. Os dados de transplantes foram ajustados por solicitação do HUWC a partir de 2010 a 2014.

3 · INDICADORES

Tabela 3.1 - INDICADORES DE DESEMPENHO DA UFC - 2009 A 2018

ESPECIFICAÇÃO	2009	2010	2011	2012	2013	2014	2015	2016	2017	2018
Equipamentos Culturais										
Casa Amarela										
Nº Alunos Capacitados	259	413	407	904	637	624	470	495	484	511
Cinema e Vídeo	62	47	57	49	43	38	41	45	52	60
Fotografia	166	99	107	110	157	219	213	229	237	179
Cinema de Animação	31	27	43	6	18	-	-	29	26	30
Oficinas	-	240	200	739	419	367	216	192	169	242
Cine Club (espectadores de eventos) ¹	-	-	-	10.209	9.726	10.263	10.863	-	-	-
Cine Ceará (espectadores)	43.499	45.000	60.000	60.000	60.000	10.000	10.000	10.000	10.000	10.000
Casa José de Alencar										
Nº de Visitantes	25.740	45.102	51.038	35.987	51.300	50.606	48.284	52.728	53.282	51.577
Estudantes	6.233	3.955	5.714	4.038	6.813	7.311	6.150	10.013	10.036	14.252
Participantes de Eventos	15.883	37.000	42.075	29.157	41.671	40.289	39.566	40.700	41.200	35.200
Turistas	3.624	4.147	3.249	2.792	2.816	3.006	2.568	2.015	2.046	2.125
Seara da Ciência										
Nº Alunos Visitantes no Salão de Exposição	9.262	15.639	15.900	3.087	14.814	23.363	22.619	20.512	23.300	28.936
Escola Pública	5.021	6.256	5.999	1.913	8.054	12.776	11.075	9.219	13.298	14.136
Escola Particular	2.472	4.995	6.910	1.023	5.359	7.494	8.138	6.173	5.530	9.156
Avulsos	1.769	4.388	2.991	151	1.401	3.093	3.406	5.120	4.472	5.644



Fonte: Equipamentos Culturais, Casa Amarela, Casa José de Alencar, Seara da Ciência, 2018.

(1) inclui espectadores de eventos.

3 · INDICADORES

Tabela 3.1 - INDICADORES DE DESEMPENHO DA UFC - 2009 A 2018

ESPECIFICAÇÃO	2009	2010	2011	2012	2013	2014	2015	2016	2017	2018
Equipamentos Culturais										
Museu										
Nº de Visitantes	3.508	3.266	6.346	8.062	4.702	4.424	4.103	4.777	4.721	9.995
Nº de Exposições	10	8	7	6	6	6	7	5	4	13
Teatro Universitário										
Nº de Atividades e Eventos	-	-	52	54	184	253	301	190	380	151
Nº de Visitantes (espectadores)	-	-	1.670	11.520	20.332	10.618	12.168	13.340	15.735	7.758
Rádio Universitária FM 107,9										
Nº de Atividades	-	-	10.922	12.695	13.248	8.262	8.571	8.885	61.643	47.782
Programação (musicais e jornalísticos)	-	-	50	51	52	52	51	50	44	44
Jornalismo (Notícias e reportagens gerais e da UFC)	-	-	10.824	12.600	13.164	8.171	8.472	8.780	61.562	47.700
Publicidade (apoio de eventos/projetos fora da comunidade- UFC)	-	-	48	44	32	39	48	55	37	38



Fonte: Equipamentos Culturais, Museu Universitário, Teatro Universitário, Rádio Universitária, 2018.

3 · INDICADORES

Tabela 3.1 - INDICADORES DE DESEMPENHO DA UFC - 2009 A 2018

ESPECIFICAÇÃO	2009	2010	2011	2012	2013	2014	2015	2016	2017	2018
Editora (publicações editadas)										
Títulos	47	56	55	52	52	73	26	23	16	26
Tiragem	46.000	58.000	37.000	29.500	28.850	33.850	12.800	11.900	9.800	11.100
Casas de Cultura Estrangeira										
Vagas Ofertadas	3.712	3.217	3.079	2.572	2.531	2.563	3.134	2.613	1.954	1.060
Teste de Admissão	1.691	1.268	1.276	1.078	1.124	1.787	1.520	1.560	1.136	792
Teste de Seleção (Teste de Nível)	2.021	1.949	1.803	1.494	1.407	776	1.614	1.053	818	268
Nº Alunos Matriculados	5.806	5.579	4.892	4.014	3.462	3.600	3.812	4.034	3.855	3.774
Nº Alunos Concludentes	1.447	1.149	1.166	936	1.067	852	526	673	811	1.230
Orçamento (Milhões)										
Previsão	748,06	901,89	934,76	974,62	1.006,86	1.309,96	1.311,21	1.468,91	1.365,51	1.387,08
Executado	774,84	917,41	927,40	977,95	1.119,66	1.167,58	1.180,97	1.290,66	1.341,41	1.327,76
Executado/Previsão (%)	103,58%	101,72%	99,21%	100,34%	111,20%	89,13%	90,07%	87,86%	98,24%	95,72%
Infraestrutura Física (Mil m²)										
Área Construída (m ²)	277,48	291,31	307,57	317,23	340,67	340,50*	341,38	347,57	360,35	388,95

Fontes: Editora – UFC, 2018. Casas de Cultura Estrangeira, 2018. PROPLAD, 2018 e Superintendência de Infraestrutura, 2018.

(*) Foi excluída a área construída do campus do Cariri.

Nota: 1. Em alunos matriculados das Casas de Cultura Estrangeira foi usado o valor máximo do 1º ou 2º semestre.

3 · INDICADORES

Tabela 3.2 - NÚMERO DE VAGAS, INGRESSANTES, MATRICULADOS E CONCLUDENTES POR CAMPI - 2018

GRADUAÇÃO - FORTALEZA																				
CAMPI	Benfica				Pici				Porangabussu				Outro ¹				TOTAL			
	Vagas	Ingr.	Matric.	Concl.	Vagas	Ingr.	Matric.	Concl.	Vagas	Ingr.	Matric.	Concl.	Vagas	Ingr.	Matric.	Concl.	Vagas	Ingr.	Matric.	Concl.
Centros	950	848	3.548	337	2.296	2.161	8.602	996	-	-	-	-	-	-	-	-	3.246	3.009	12.150	1.333
Faculdades	1.359	1.308	4.761	733	-	-	-	-	524	517	2.403	364	-	-	-	-	1.883	1.825	7.164	1.097
Institutos	-	-	-	-	875	873	3.287	399	-	-	-	-	98	83	293	44	973	956	3.580	443
SUBTOTAL	2.309	2.156	8.309	1.070	3.171	3.034	11.889	1.395	524	517	2.403	364	98	83	293	44	6.102	5.790	22.894	2.873
GRADUAÇÃO - INTERIOR																TOTAL				
																Vagas	Ingr.	Matric.	Concl.	
Crateús																	260	240	595	3
Quixadá																	377	310	970	64
Russas																	364	352	978	24
Sobral																	623	575	2.183	240
Total Interior																	1.624	1.477	4.726	331
TOTAL GERAL																	7.726	7.267	27.620	3.204

Fonte: Censo da Educação Superior, 2018.

(1) Instituto de Ciências do Mar (LABOMAR).

Nota: 1. Em matriculados da graduação, foi usado o 1º semestre de 2018 do Censo da Educação Superior.

3 · INDICADORES

Tabela 3.2 - NÚMERO DE VAGAS, INGRESSANTES, MATRICULADOS E CONCLUDENTES POR CAMPI - 2018

PÓS-GRADUAÇÃO - FORTALEZA																					
CAMPI	Benfica				Pici				Porangabussu				Outro ¹				TOTAL				
	Vagas	Ingr.	Matric.	Concl.	Vagas	Ingr.	Matric.	Concl.	Vagas	Ingr.	Matric.	Concl.	Vagas	Ingr.	Matric.	Concl.	Vagas	Ingr.	Matric.	Concl.	Concl.
Centros	318	262	782	180	1.157	908	3.125	785	-	-	-	-	-	-	-	-	1.475	1.170	3.907	965	2.632
Faculdades	365	291	968	278	-	-	-	-	434	351	1.208	290	-	-	-	-	799	642	2.176	568	1.233
Institutos	-	-	-	-	107	95	273	75	-	-	-	-	29	21	89	23	136	116	362	98	272
SUBTOTAL	683	553	1.750	458	1.264	1.003	3.398	860	434	351	1.208	290	29	21	89	23	2.410	1.928	6.445	1.631	4.137
PÓS-GRADUAÇÃO - INTERIOR																	TOTAL				
Sobral																	66	53	152	46	
TOTAL GERAL																	2.476	1.981	6.597	1.677	



Fonte: PRPPG, 2018.

(1) Instituto de Ciências do Mar (LABOMAR).

3 · INDICADORES

Tabela 3.2 - NÚMERO DE VAGAS, INGRESSANTES, MATRICULADOS E CONCLUDENTES POR CAMPI - 2018

RESUMO GERAL																				
GRADUAÇÃO E PÓS-GRADUAÇÃO - FORTALEZA																				
CAMPI	Benfica				PICI				Porangabussu				Outro ¹				TOTAL			
	Vagas	Ingr.	Matric.	Concl.	Vagas	Ingr.	Matric.	Concl.	Vagas	Ingr.	Matric.	Concl.	Vagas	Ingr.	Matric.	Concl.	Vagas	Ingr.	Matric.	Concl.
Centros	1.268	1.110	4.330	517	3.453	3.069	11.727	1.781	-	-	-	-	-	-	-	-	4.721	4.179	16.057	2.298
Faculdade	1.724	1.599	5.729	1.011	-	-	-	-	958	868	3.611	654	-	-	-	-	2.682	2.467	9.340	1.665
Instituto	-	-	-	-	982	968	3.560	474	-	-	-	-	127	104	382	67	1.109	1.072	3.942	541
SUBTOTAL	2.992	2.709	10.059	1.528	4.435	4.037	15.287	2.255	958	868	3.611	654	127	104	382	67	8.512	7.718	29.339	4.504
GRADUAÇÃO E PÓS-GRADUAÇÃO - INTERIOR																Vagas	Ingr.	Matric.	Concl.	
Crateús, Quixadá, Russas e Sobral																1.690	1.530	4.878	377	
TOTAL GERAL																10.202	9.248	34.217	4.881	

Fontes: Censo da Educação Superior, 2018. PRPPG, 2018.

(1) Instituto de Ciências do Mar (LABOMAR).

3 · INDICADORES

Tabela 3.3 - INDICADORES DE GESTÃO PARA O TCU - 2012 A 2018

COMPONENTES DOS INDICADORES DE DESEMPENHO	2012	2013	2014	2015	2016	2017	2018
AE – Aluno Equivalente da UFC ¹	41.144,35	42.443,53	44.455,38	42.416,38	41.940,69	42.512,85	46.286,69
ATI – Aluno em Tempo Integral ¹	26.330,48	26.466,34	29.054,38	27.165,84	27.168,53	27.862,67	29.383,58
AgE – Aluno Equivalente de Graduação	32.468,35	34.247,53	34.362,38	33.904,38	32.248,69	32.662,85	37.285,69
ApgTI – Aluno da Pós-Graduação em Tempo Integral	8.268,00	7.760,00	9.653,00	8.054,00	9.210,00	9.346,00	8.477,00
ArTI – Aluno de Residência em Tempo Integral	408,00	436,00	440,00	458,00	482,00	504,00	524,00
AgTI – Aluno de Graduação em Tempo Integral	17.654,48	18.270,34	18.961,38	18.653,84	17.476,53	18.012,67	20.382,58
Ag – Aluno de Graduação	26.956	27.433	20.958	23.462	24.733	25.506	26.584
Apg – Aluno de Pós-Graduação	4.134	3.880	4.827	4.027	4.605	4.673	4.239
Ar – Aluno de Residência Médica	204	218	220	229	241	252	262
Ndi – Alunos Diplomados	2.684	2.920	3.039	2.991	2.617	2.849	3.199
Ni – Alunos Ingressantes	6.406	6.087	6.471	6.204	6.367	6.143	7.056
Custo corrente com HU ² (inclui 65% do HU)	560.737.712,22	698.496.687,71	739.849.666,59	759.650.958,31	879.168.939,24	903.386.044,46	907.397.443,83
Custo corrente sem HU	482.034.252,71	609.763.905,54	640.617.675,92	650.908.066,91	762.347.753,77	777.688.266,64	782.596.585,74
Número de funcionários Equivalente com HU ³	3.281,50	3.277,75	3.360,00	3.260,00	3.410,50	3.248,25	3.872,00
Número de funcionários Equivalente sem HU	1.990,00	2.047,50	2.170,75	2.111,00	2.307,00	2.192,25	2.889,25
Professor Equivalente	1.912,50	1.948,50	18.000,00	1.843,50	1.986,00	1.911,00	1.971,00

Fontes: PROPLAD, 2018. Relatório de Gestão, 2018.

(1) Esses Indicadores foram calculados baseados nos procedimentos de cálculo do Tribunal de Contas da União - TCU de 2007. (2) HU - Hospitais Universitários. (3) A base de cálculo desse indicador é apenas a razão entre funcionários e professores.

Nota: 1. A definição dos indicadores e sua metodologia de cálculo encontram-se no documento “Orientações para o Cálculo dos Indicadores de Gestão”, Decisão N° 408/2002 e N° 1043/2006 e N° 2167/2006 - Plenário Tribunal de Contas da União. Versão revisada em janeiro de 2011, elaborada pelo Tribunal de Contas da União - TCU.

3 · INDICADORES

Tabela 3.3 - INDICADORES DE GESTÃO PARA O TCU - 2012 A 2018

INDICADORES	2012	2013	2014	2015	2016	2017	2018
I.A. Custo corrente com HU/Aluno Equivalente	13.628,55	16.457,08	16.642,00	17.909,38	20.962,20	21.249,72	19.603,85
I.B. Custo Corrente sem HU/Aluno Equivalente	11.715,69	14.366,47	14.410,35	15.345,68	18.176,81	18.293,02	16.907,59
II. Aluno Tempo Integral/Professor Equivalente	13,77	13,58	16,14	14,74	13,68	14,58	14,91
III.A. Aluno Tempo Integral/Funcionário Equivalente com HU	8,03	8,07	8,65	8,33	7,97	8,58	7,59
III.B. Aluno Tempo Integral/Funcionário Equivalente sem HU	13,23	12,93	13,38	12,87	11,78	12,71	10,17
IV.A. Funcionário Equivalente com HU/Professor Equivalente ³	1,72	1,68	1,87	1,77	1,72	1,70	1,96
IV.B. Funcionário Equivalente sem HU/Professor Equivalente	1,04	1,05	1,21	1,15	1,16	1,15	1,47
V. Grau de Participação Estudantil-GPE	0,65	0,67	0,76	0,80	0,71	0,71	0,77
VI. Grau de Envolvimento com Pós-Graduação-GEPE	0,13	0,12	0,16	0,15	0,16	0,15	0,14
VII. Conceito CAPES para a Pós-Graduação	4,20	4,34	4,34	4,32	4,28	4,60	4,60
VIII. Índice de Qualificação do Corpo Docente-IQCD	4,15	4,24	4,34	4,38	4,44	4,47	4,43
IX. Taxa de Sucesso na Graduação-TSG	66,63%	56,51%	59,62%	56,12%	48,88%	53,79%	47,32%

Fontes: PROPLAD, 2018. Relatório de Gestão, 2018.

(3) A base de cálculo desse indicador é apenas a razão entre funcionários e professores.

Nota: 1. A definição dos indicadores e sua metodologia de cálculo encontram-se no documento “Orientações para o Cálculo dos Indicadores de Gestão”, Decisão N° 408/2002 e N° 1043/2006 e N° 2167/2006 - Plenário Tribunal de Contas da União. Versão revisada em janeiro de 2011, elaborada pelo Tribunal de Contas da União - TCU.

3 · INDICADORES

Gráfico 3.1 - CUSTO CORRENTE/ALUNO EQUIVALENTE - 2012 A 2018

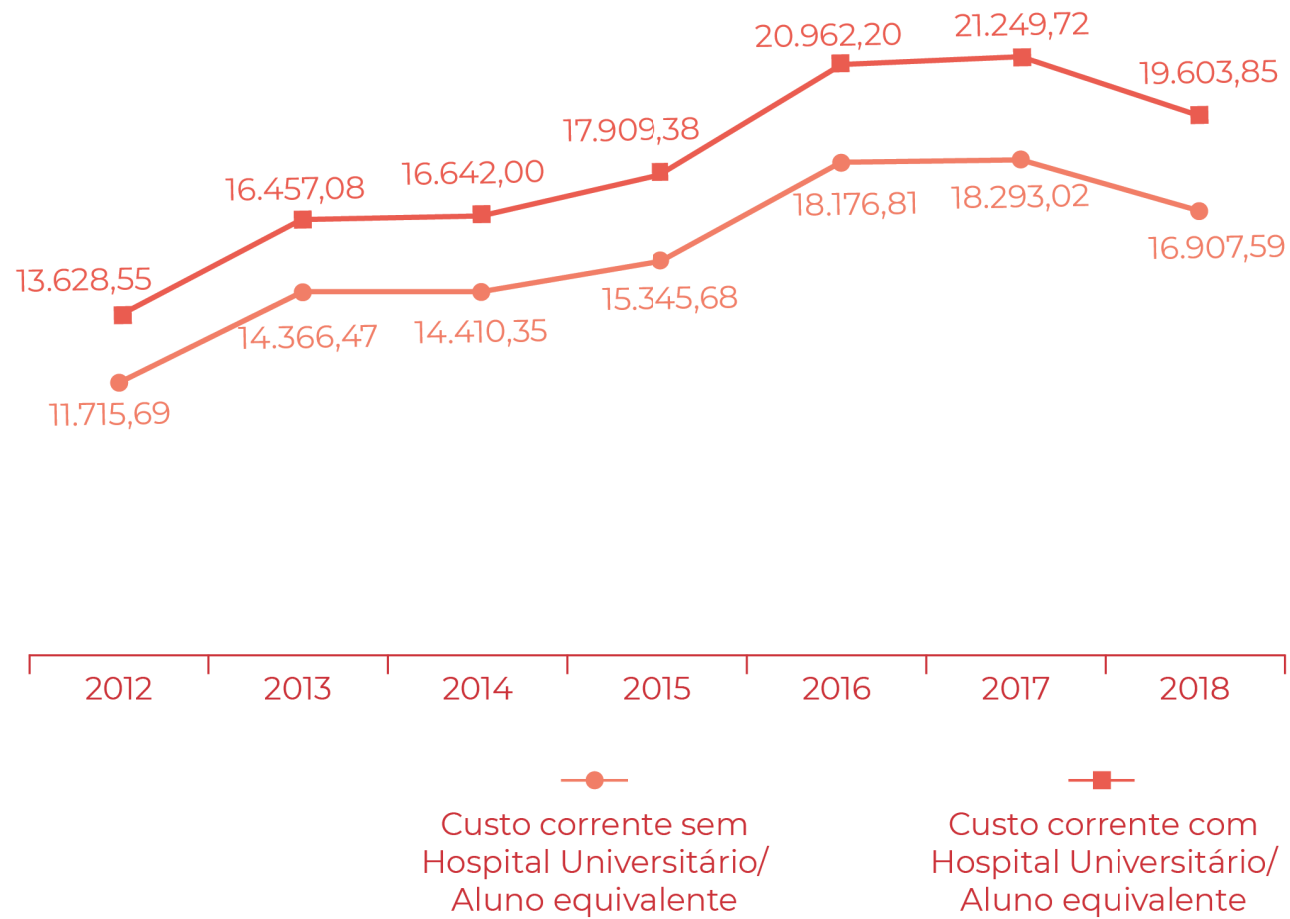

Fonte: Elaborado pela Coordenadoria de Planejamento e Gestão Estratégica - CPGE, 2018.

3 · INDICADORES

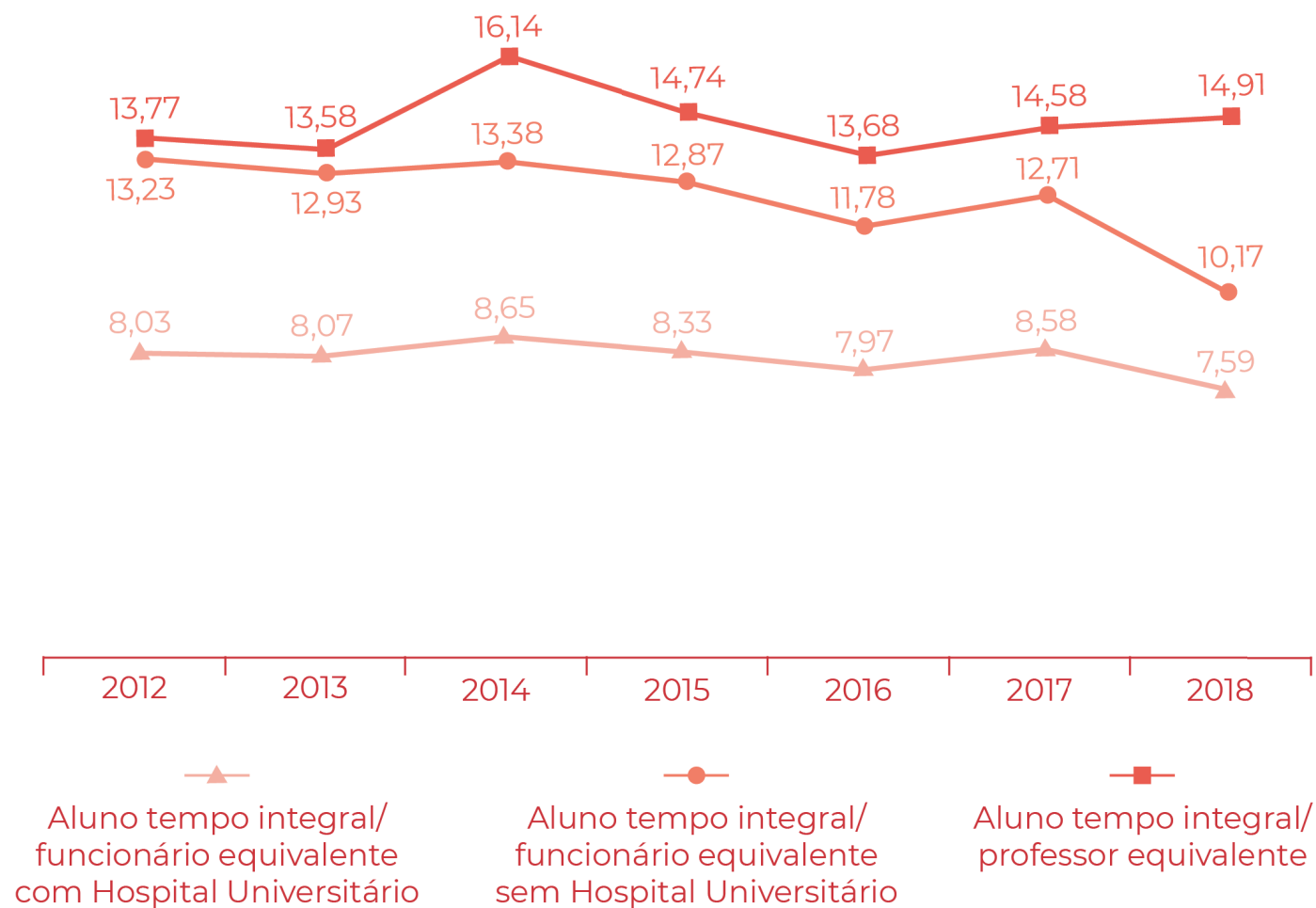
Gráfico 3.2 - **ALUNO TEMPO INTEGRAL/PROFESSOR/FUNCIONÁRIO - 2012 A 2018**

Fonte: Elaborado pela Coordenadoria de Planejamento e Gestão Estratégica - CPGE, 2018.

3 · INDICADORES

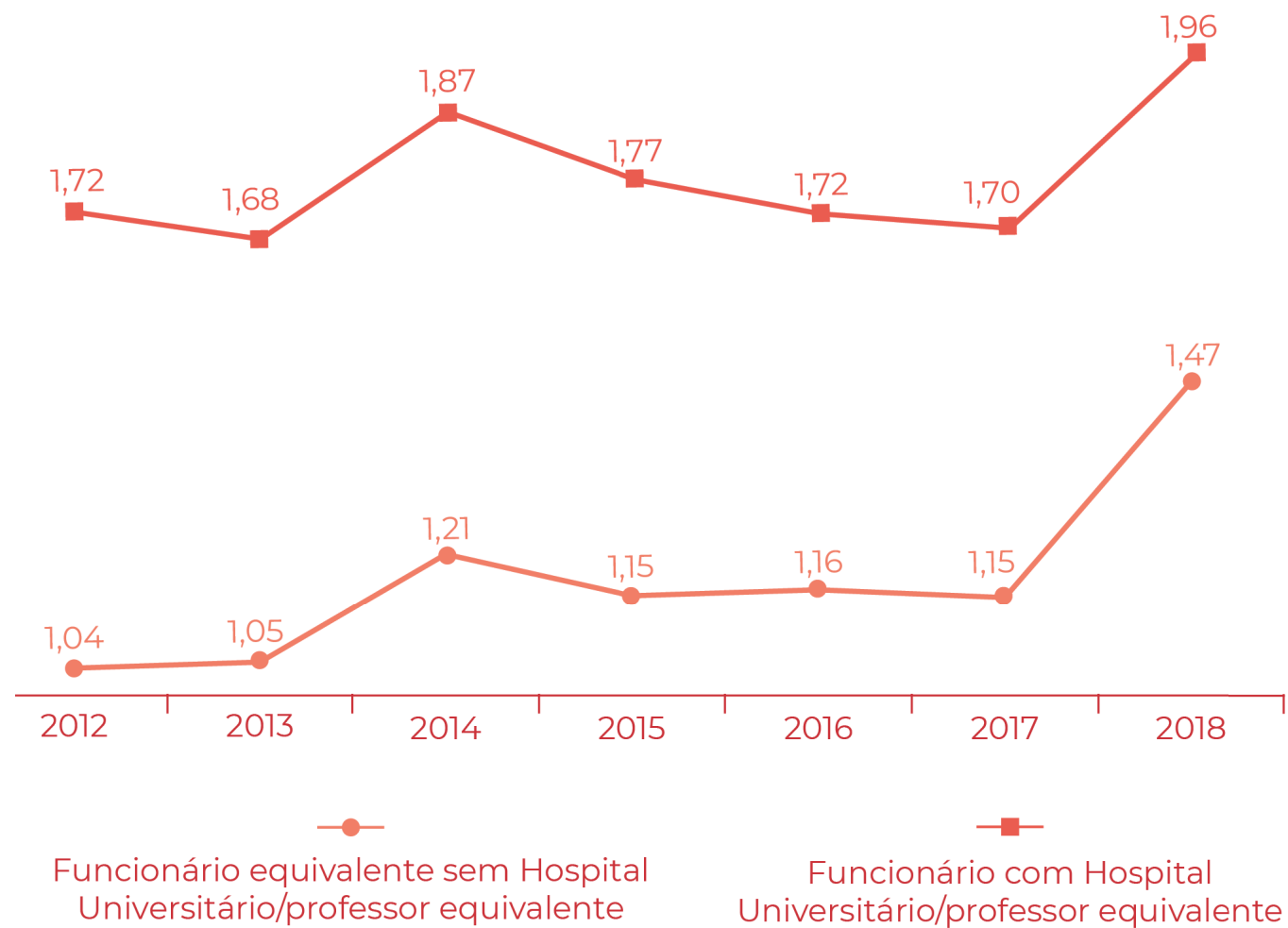
Gráfico 3.3 - **FUNCIONÁRIO EQUIVALENTE/PROFESSOR EQUIVALENTE - 2012 A 2018**

Fonte: Elaborado pela Coordenadoria de Planejamento e Gestão Estratégica - CPGE, 2018.

3 · INDICADORES

Gráfico 3.4 - TAXA DE SUCESSO NA GRADUAÇÃO - 2012 A 2018

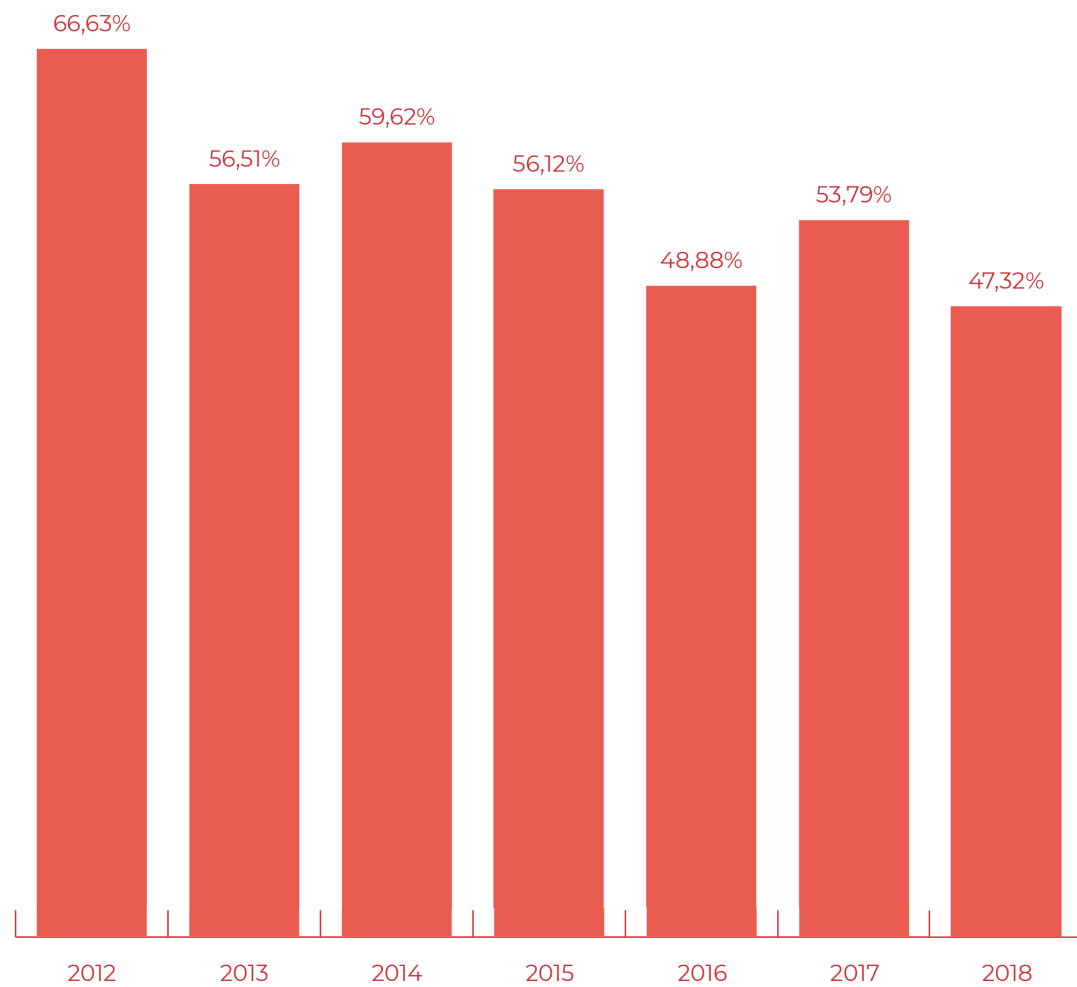

Fonte: Elaborado pela Coordenadoria de Planejamento e Gestão Estratégica - CPGE, 2018.

Nota: A taxa de sucesso varia de 0% a 100%

3 · INDICADORES

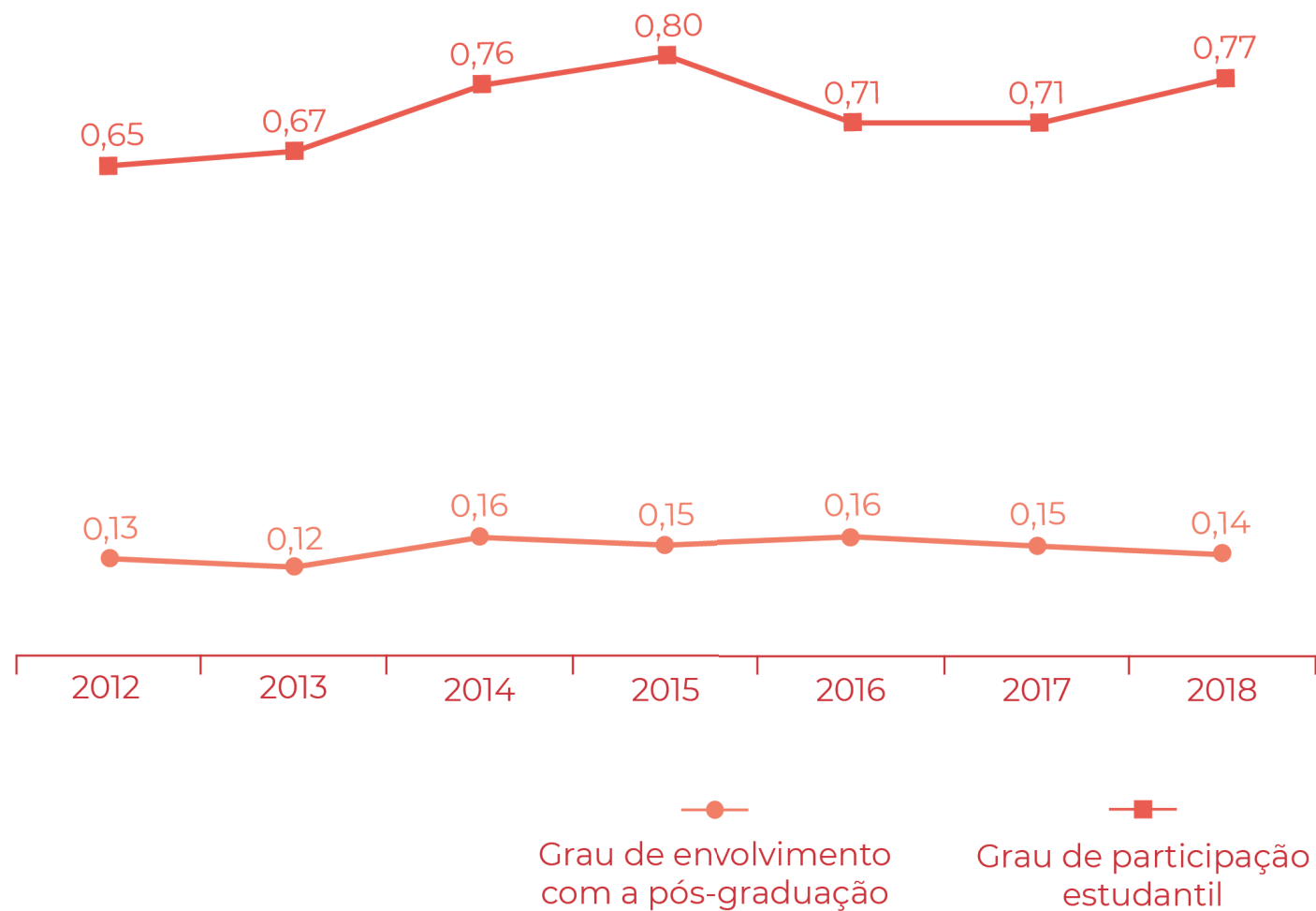
Gráfico 3.5 - **GRAU DE ENVOLVIMENTO COM PÓS-GRADUAÇÃO E PARTICIPAÇÃO ESTUDANTIL - 2012 A 2018**

Fonte: Elaborado pela Coordenadoria de Planejamento e Gestão Estratégica - CPGE, 2018.

Nota: O indicador varia de 0 a 1.

3 · INDICADORES

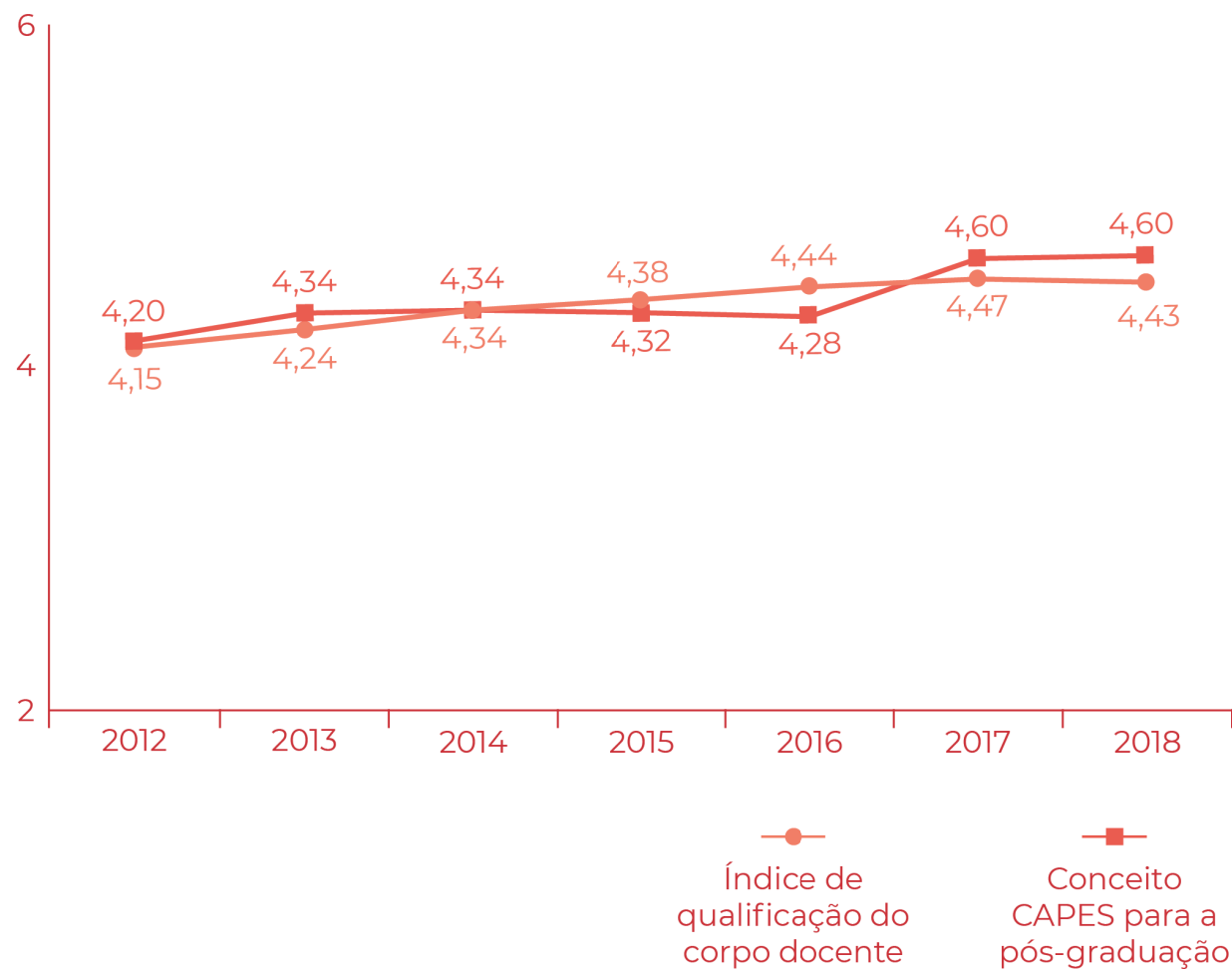
Gráfico 3.6 - **CONCEITO CAPES E ÍNDICE DE QUALIFICAÇÃO - 2012 A 2018**

Fonte: Elaborado pela Coordenadoria de Planejamento e Gestão Estratégica - CPGE, 2018.

3 · INDICADORES

Tabela 3.4 - **RANKINGS INTERNACIONAIS - UFC - 2012 A 2018**

Rankings	UFC	2012	2013	2014	2015	2016	2017	2018
THE - Times Higher Education	WORLD ¹					> 800	801-1000	1000+
	EMERGING ECONOMIES University					251-300	251-300	251-300
	América Latina					-	36-40	51 - 60
	Brasil ¹					13	11	16
	Nordeste ¹					1	1	2
	IFES1 ¹					8	7	11
QS-TOPUNIVERSITIES Quacquarelli Symonds	WORLD	-	701	701	701	701	701	801-1000
	América Latina	84	71	100	94	87	87	55
	BRICS	-	-	151-200	151-200	151-200	151-200	131
	Brasil ²	23	22	25	23	20	12-23	14-22=
	Nordeste ²	3	3	3	3	3	1-3	1-3=
	IFES ²	14	14	14	14	12	12 - 23=	8-14=



Fontes: <http://www.topuniversities.com/university-rankings/QS-latin-american-university-rankings/2019>.

Acesso: 22 de fev. 2019. <https://www.timeshighereducation.com/acessado> em 22 de fev. 2019.

(1) Foi extraído do THE world do ano t publicado no ano t-1.

(2) A posição refere-se ao QS-World University Ranking.

Nota: 1. As posições referem-se às datas das publicações dos Rankings.

3 · INDICADORES

Tabela 3.4 - **RANKINGS INTERNACIONAIS - UFC - 2012 A 2018**

Rankings	UFC	2012	2013	2014	2015	2016	2017	2018
CWUR	WORLD	-	-	964	998	NR	998	814
	NATIONAL	-	-	16	18	NR	18	13
Web	WORLD	710	530	483	633	666	746	756
	BRICS	-	-	-	80	68	99	-
	Américas	-	-	-	224	230	255	-
	Latin American	36	17	24	23	22	20	21
	Brasil	-	-	-	12	12	11	12
Scimago Institutions Rankings	WORLD (higher education)*	629	596	571	578	584	549	609
	Latin American (all sectors)**	28	31	31	34	38	27	29
	Latin American*	19	21	22	26	29	21	20
	Brasil**	12	14	14	17	18	15	17
	Brasil*	10	11	12	14	15	13	13
	Nordeste*	2	2	2	3	3	2	2
	IFES*	7	8	9	11	12	10	9

Fontes: <http://cwur.org/2016/>; Center for World University Rankings (CWUR), Acesso: 22 de fev. 2019;
<http://www.webometrics.info>. Edition 2018.2.1, Acesso: 22 fev. 2019;
<http://www.scimagoir.com>. Acesso 8 de set.2018.

(*) Higher Education; (**) All Sectors: Government, Health, Higher Education, Private e Others.

NR - Não Ranqueado.

3 · INDICADORES

Tabela 3.5 - **RANKINGS NACIONAIS - UFC - 2011 A 2017**

Rankings	UFC	2012	2013	2014	2015	2016	2017	2018
POSIÇÃO - IGC INEP	Brasil	24	24	21	18	15	15	-
	Nordeste	3	2	2	2	1	1	-
	UFC- Entre as IFES	19	18	17	15	11	11	-
IGC - INEP INDÍCE GERAL DE CURSOS	Contínuo	352	362	369,3	374,68	379,28	388,93	-
	Faixa	4	4	4	4	4	4	-
RUF - Folha SP	Brasil	18	16	13	11	10	12	12
	Nordeste	3	2	2	2	1	2	2
	IFES	12	11	10	8	7	9	9

Fonte: INEP – Disponível em: <<http://www.inep.gov.br/areaig/>>. Acesso em: 22 fev 2019.

<http://www.ruf.folha.uol.com.br/rankings/rankingdeuniversidades>. Acesso: 22 fev.2019.

Notas: 1. O Índices Gerais de Cursos das Instituições (IGC) é um indicador de qualidade de instituições de educação superior que considera, em sua composição, a qualidade dos cursos de graduação e de pós-graduação (mestrado e doutorado). O resultado final é expresso em valores contínuos (que vão de 0 a 500) e em faixas (de 1 a 5).

2. No que se refere à graduação, é utilizada para cálculo do IGC a média dos Conceitos Preliminares de Curso (CPC) da instituição. sumo – corpo docente, infraestrutura e organização didático-pedagógico. Quanto à pós-graduação, o IGC utiliza a Nota CAPES.

4

PROCESSO SELETIVO



4 • PROCESSO SELETIVO

PROCESSO SELETIVO - SISU

A Universidade Federal do Ceará ganhou evidência nacional ao ser a primeira grande Instituição Federal de Ensino Superior a adotar o Exame Nacional do Ensino Médio como único critério de seleção, no lugar de seu vestibular.

Tabela 4.1 - **INFORMAÇÕES GERAIS DO SISU - 2013 A 2018**

INFORMAÇÕES GERAIS	SISU					
	2013	2014	2015	2016	2017	2018
Candidatos Inscritos	133.923	119.001	184.081	159.437	141.068	145.638
Vagas Ofertadas	6.308	5.638	6.268	6.288	6.288	6.288
Candidato/Vaga	21,23	21,11	29,40	25,35	22,43	23,16
Candidatos Ingressos	6.166	5.339	6.154	6.288	6.288	6.288



Fontes: Censo da Educação Superior, 2018.

Nota: 1. Número de candidatos inscritos para somente vagas novas do SISU de 2016 e 2018.

4 • PROCESSO SELETIVO

Tabela 4.1 - **INFORMAÇÕES GERAIS DO SiSU - 2013 A 2018**

Cotas - SiSU - Vagas Ofertadas	2013	2014	2015	2016	2017	2018
L1	90	424	474	477	477	343
L2	361	1.007	1.111	1.121	1.121	823
L5	49	393	433	436	436	308
L6	334	1.000	1.105	1.115	1.115	822
L9	-	-	-	-	-	134
L10	-	-	-	-	-	298
L13	-	-	-	-	-	128
L14	-	-	-	-	-	293
TOTAL	834	2.824	3.123	3.149	3.149	3.149



Fontes: Censo da Educação Superior, 2018.

L1 - Candidatos que cursaram todo o ensino médio em escolas públicas, com renda familiar bruta per capita igual ou inferior a 1,5 salário mínimo.

L2 - Candidatos que cursaram todo o ensino médio em escolas públicas, com renda familiar bruta per capita igual ou inferior a 1,5 salário mínimo, autodeclarados pretos, pardos ou indígenas.

L5 - Candidatos que cursaram todo o ensino médio em escolas públicas, independente da renda.

L6 - Candidatos que cursaram todo o ensino médio em escolas públicas, independente da renda, autodeclarados pretos, pardos ou indígenas.

L9 - Candidatos com deficiência que tenham renda familiar bruta per capita igual ou inferior a 1,5 salário mínimo e que tenham cursado integralmente o ensino médio em escolas públicas.

L10 - Candidatos com deficiência autodeclarados pretos, pardos ou indígenas, que tenham renda familiar bruta per capita igual ou inferior a 1,5 salário mínimo e que tenham cursado integralmente o ensino médio em escolas públicas.

L13 - Candidatos com deficiência que, independentemente da renda, tenham cursado integralmente o ensino médio em escolas públicas.

L14 - Candidatos com deficiência autodeclarados pretos, pardos ou indígenas que, independentemente da renda, tenham cursado integralmente o ensino médio em escolas públicas.

4 · PROCESSO SELETIVO

Tabela 4.2 - VAGAS OFERTADAS PELO SISTEMA DE COTAS SOCIAIS - SiSU – 2018

CÓD. e-MEC	UNIDADE ACADÊMICA/CURSO	GRAU	TURNO ¹	TOTAL	AC	COTAS									
						TOTAL	L1	L2	L5	L6	L9	L10	L13	L14	
Centro de Ciências															
150114	Biotecnologia	Bach.	I	50	25	25	3	7	2	7	1	2	1	2	
313974	Ciências Biológicas	Bach.	I	40	20	20	2	5	2	5	1	2	1	2	
13974	Ciências Biológicas	Lic.	I	40	20	20	2	5	2	5	1	2	1	2	
13980	Computação	Bach.	I	60	30	30	3	8	3	8	1	3	1	3	
13971	Estatística	Bach.	I	60	30	30	3	8	3	8	1	3	1	3	
13972	Física	Bach.	I	40	20	20	2	5	2	5	1	2	1	2	
38239	Física	Lic.	N	50	25	25	3	7	2	7	1	2	1	2	
313976	Geografia	Bach.	I	30	15	15	1	4	1	4	1	2	1	1	
13976	Geografia	Lic.	I	50	25	25	3	7	2	7	1	2	1	2	
13975	Geologia	Bach.	I	40	20	20	2	5	2	5	1	2	1	2	
13977	Matemática	Bach.	I	35	17	18	1	5	1	5	1	2	1	2	
38246	Matemática	Lic.	N	60	30	30	3	8	3	8	1	3	1	3	
1127861	Matemática Industrial	Bach.	I	40	20	20	2	5	2	5	1	2	1	2	
99567	Química	Bach.	I	50	25	25	3	7	2	7	1	2	1	2	
38217	Química	Lic.	N	50	25	25	3	7	2	7	1	2	1	2	
SUBTOTAL				695	347	348	36	93	31	93	15	33	15	32	
Centro de Ciências Agrárias															
13965	Agronomia	Bach.	I	140	70	70	8	17	8	17	3	7	3	7	
1314354	Economia Ecológica	Bach.	I	50	25	25	3	7	2	7	1	2	1	2	
13993	Engenharia de Alimentos	Bach.	I	100	50	50	6	12	6	12	2	5	2	5	
13992	Engenharia de Pesca	Bach.	I	100	50	50	6	12	6	12	2	5	2	5	
1314356	Gestão de Políticas Públicas	Bach.	V	50	25	25	3	7	2	7	1	2	1	2	
50392	Zootecnia	Bach.	I	60	30	30	3	8	3	8	1	3	1	3	
SUBTOTAL				500	250	250	29	63	27	63	10	24	10	24	

Fonte: COPIC/PROGRAD, 2018.

(1) N - Noturno, V - Vespertino e I – Integral

Bach. = Bacharelado, Lic.= Licenciatura.

AC = Ampla Concorrência.



4 · PROCESSO SELETIVO

Tabela 4.2 - VAGAS OFERTADAS PELO SISTEMA DE COTAS SOCIAIS - SiSU – 2018

CÓD. e-MEC	UNIDADE ACADÊMICA/CURSO	GRAU	TURNO ¹	TOTAL	AC	COTAS									
						TOTAL	L1	L2	L5	L6	L9	L10	L13	L14	
Centro de Humanidades															
13981	Biblioteconomia	Bach.	I	70	35	35	4	9	4	9	1	4	1	3	
313982	Ciências Sociais	Bach.	I	25	12	13	1	4	1	4	1	1	0	1	
416834	Ciências Sociais	Bach.	N	25	12	13	1	4	1	4	1	1	0	1	
13982	Ciências Sociais	Lic.	I	25	12	13	1	4	1	4	1	1	0	1	
116834	Ciências Sociais	Lic.	N	25	12	13	1	4	1	4	1	1	0	1	
13984	História	Lic.	I	80	40	40	4	10	4	10	2	4	2	4	
1128914	Letras-Espanhol	Lic.	N	50	25	25	3	7	2	7	1	2	1	2	
1128911	Letras-Inglês	Lic.	N	50	25	25	3	7	2	7	1	2	1	2	
29489	Letras-Português	Lic.	I	70	35	35	4	9	4	9	1	4	1	3	
25822	Letras-Português-Alemão	Lic.	I	20	10	10	1	3	1	3	0	1	0	1	
27263	Letras-Português-Espanhol	Lic.	I	50	25	25	3	7	2	7	1	2	1	2	
34433	Letras-Português-Francês	Lic.	I	30	15	15	1	4	1	4	1	2	1	1	
33013	Letras-Português-Inglês	Lic.	I	50	25	25	3	7	2	7	1	2	1	2	
25821	Letras-Português-Italiano	Lic.	I	20	10	10	1	3	1	3	0	1	0	1	
13986	Psicologia	Bach.	I	80	40	40	4	10	4	10	2	4	2	4	
SUBTOTAL				670	333	337	35	92	31	92	15	32	11	29	



Fonte: COPIC/PROGRAD, 2018.

L1 - Candidatos que cursaram todo o ensino médio em escolas públicas, com renda familiar bruta per capita igual ou inferior a 1,5 salário mínimo. L2 - Candidatos que cursaram todo o ensino médio em escolas públicas, com renda familiar bruta per capita igual ou inferior a 1,5 salário mínimo, autodeclarados pretos, pardos ou indígenas. L5 - Candidatos que cursaram todo o ensino médio em escolas públicas, independente da renda. L6 - Candidatos que cursaram todo o ensino médio em escolas públicas, independente da renda, autodeclarados pretos, pardos ou indígenas. L9 - Candidatos com deficiência que tenham renda familiar bruta per capita igual ou inferior a 1,5 salário mínimo e que tenham cursado integralmente o ensino médio em escolas públicas. L10 - Candidatos com deficiência autodeclarados pretos, pardos ou indígenas, que tenham renda familiar bruta per capita igual ou inferior a 1,5 salário mínimo e que tenham cursado integralmente o ensino médio em escolas públicas. L13 - Candidatos com deficiência que, independentemente da renda, tenham cursado integralmente o ensino médio em escolas públicas. L14 - Candidatos com deficiência autodeclarados pretos, pardos ou indígenas que, independentemente da renda, tenham cursado integralmente o ensino médio em escolas públicas.

4 · PROCESSO SELETIVO

Tabela 4.2 - VAGAS OFERTADAS PELO SISTEMA DE COTAS SOCIAIS - SiSU – 2018

CÓD. e-MEC	UNIDADE ACADÊMICA/CURSO	GRAU	TURNO ¹	TOTAL	AC	COTAS								
						TOTAL	L1	L2	L5	L6	L9	L10	L13	L14
Centro de Tecnologia														
13987	Arquitetura e Urbanismo	Bach.	I	64	32	32	4	8	4	8	1	3	1	3
1167971	Design	Bach.	I	40	20	20	2	5	2	5	1	2	1	2
150112	Engenharia Ambiental	Bach.	I	40	20	20	2	5	2	5	1	2	1	2
13988	Engenharia Civil	Bach.	I	120	60	60	7	15	7	15	2	6	2	6
1313213	Engenharia de Computação	Bach.	I	60	30	30	3	8	3	8	1	3	1	3
150116	Engenharia de Energias Renováveis	Bach.	I	40	20	20	2	5	2	5	1	2	1	2
150113	Engenharia de Petróleo	Bach.	I	40	20	20	2	5	2	5	1	2	1	2
37265	Engenharia de Produção Mecânica	Bach.	I	60	30	30	3	8	3	8	1	3	1	3
1313214	Engenharia de Telecomunicações	Bach.	I	60	30	30	3	8	3	8	1	3	1	3
13989	Engenharia Elétrica	Bach.	I	100	50	50	6	12	6	12	2	5	2	5
13990	Engenharia Mecânica	Bach.	I	60	30	30	3	8	3	8	1	3	1	3
99572	Engenharia Metalúrgica	Bach.	I	60	30	30	3	8	3	8	1	3	1	3
13991	Engenharia Química	Bach.	I	70	35	35	4	9	4	9	1	4	1	3
SUBTOTAL				814	407	407	44	104	44	104	15	41	15	40
Faculdade de Educação														
13967	Pedagogia	Lic.	I	80	40	40	4	10	4	10	2	4	2	4
38273	Pedagogia	Lic.	N	80	40	40	4	10	4	10	2	4	2	4
SUBTOTAL				160	80	80	8	20	8	20	4	8	4	8

Fonte: COPIC/PROGRAD, 2018.

L1 - Candidatos que cursaram todo o ensino médio em escolas públicas, com renda familiar bruta per capita igual ou inferior a 1,5 salário mínimo. L2 - Candidatos que cursaram todo o ensino médio em escolas públicas, com renda familiar bruta per capita igual ou inferior a 1,5 salário mínimo, autodeclarados pretos, pardos ou indígenas. L5 - Candidatos que cursaram todo o ensino médio em escolas públicas, independente da renda. L6 - Candidatos que cursaram todo o ensino médio em escolas públicas, independente da renda, autodeclarados pretos, pardos ou indígenas. L9 - Candidatos com deficiência que tenham renda familiar bruta per capita igual ou inferior a 1,5 salário mínimo e que tenham cursado integralmente o ensino médio em escolas públicas. L10 - Candidatos com deficiência autodeclarados pretos, pardos ou indígenas, que tenham renda familiar bruta per capita igual ou inferior a 1,5 salário mínimo e que tenham cursado integralmente o ensino médio em escolas públicas. L13 - Candidatos com deficiência que, independentemente da renda, tenham cursado integralmente o ensino médio em escolas públicas. L14 - Candidatos com deficiência autodeclarados pretos, pardos ou indígenas que, independentemente da renda, tenham cursado integralmente o ensino médio em escolas públicas.



4 • PROCESSO SELETIVO

Tabela 4.2 - VAGAS OFERTADAS PELO SISTEMA DE COTAS SOCIAIS - SiSU – 2018

CÓD. e-MEC	UNIDADE ACADÊMICA/CURSO	GRAU	TURNO ¹	TOTAL	AC	COTAS								
						TOTAL	L1	L2	L5	L6	L9	L10	L13	L14
FEAACS														
13998	Administração	Bach.	I	80	40	40	4	10	4	10	2	4	2	4
38202	Administração	Bach.	N	80	40	40	4	10	4	10	2	4	2	4
13999	Ciências Atuariais	Bach.	N	35	17	18	1	5	1	5	1	2	1	2
38204	Ciências Contábeis	Bach.	N	80	40	40	4	10	4	10	2	4	2	4
13969	Ciências Contábeis	Bach.	I	80	40	40	4	10	4	10	2	4	2	4
13970	Ciências Econômicas	Bach.	I	80	40	40	4	10	4	10	2	4	2	4
38206	Ciências Econômicas	Bach.	N	80	40	40	4	10	4	10	2	4	2	4
1168345	Finanças	Bach.	V	50	25	25	3	7	2	7	1	2	1	2
14002	Secretariado Executivo	Bach.	N	50	25	25	3	7	2	7	1	2	1	2
SUBTOTAL				615	307	308	31	79	29	79	15	30	15	30
Faculdade de Direito														
38208	Direito	Bach.	N	100	50	50	6	12	6	12	2	5	2	5
13968	Direito	Bach.	I	100	50	50	6	12	6	12	2	5	2	5
SUBTOTAL				200	100	100	12	24	12	24	4	10	4	10
FFOE														
13994	Enfermagem	Bach.	I	80	40	40	4	10	4	10	2	4	2	4
13995	Farmácia	Bach.	I	100	50	50	6	12	6	12	2	5	2	5
13997	Odontologia	Bach.	I	80	40	40	4	10	4	10	2	4	2	4
SUBTOTAL				260	130	130	14	32	14	32	6	13	6	13
Faculdade de Medicina														
1122966	Fisioterapia	Bach.	I	40	20	20	2	5	2	5	1	2	1	2
13996	Medicina - Fortaleza	Bach.	I	160	80	80	9	20	9	20	4	7	4	7
SUBTOTAL				200	100	100	11	25	11	25	5	9	5	9



Fonte: COPIC/PROGRAD, 2018.

4 · PROCESSO SELETIVO

Tabela 4.2 - VAGAS OFERTADAS PELO SISTEMA DE COTAS SOCIAIS - SiSU – 2018

CÓD. e-MEC	UNIDADE ACADÊMICA/CURSO	GRAU	TURNO ¹	TOTAL	AC	COTAS								
						TOTAL	L1	L2	L5	L6	L9	L10	L13	L14
Instituto de Cultura e Arte														
150093	Cinema e AudioVisual	Bach.	I	40	20	20	2	5	2	5	1	2	1	2
37267	Com. Social - Publicidade e Propaganda	Bach.	I	50	25	25	3	7	2	7	1	2	1	2
23947	Com. Social - Jornalismo	Bach.	I	50	25	25	3	7	2	7	1	2	1	2
150092	Dança	Bach.	I	20	10	10	1	3	1	3	0	1	0	1
150091	Dança	Lic.	I	20	10	10	1	3	1	3	0	1	0	1
14001	Design de Moda	Bach.	I	60	30	30	3	8	3	8	1	3	1	3
37274	Filosofia	Lic.	N	40	20	20	2	5	2	5	1	2	1	2
337274	Filosofia	Bach.	N	10	5	5	0	2	0	1	0	1	0	1
150123	Gastronomia	Bach.	N	50	25	25	3	7	2	7	1	2	1	2
100021	Música	Lic.	I	40	20	20	2	5	2	5	1	2	1	2
150090	Teatro	Lic.	I	40	20	20	2	5	2	5	1	2	1	2
SUBTOTAL				420	210	210	22	57	19	56	8	20	8	20
Instituto de Ciências do Mar														
150115	Ciências Ambientais	Bach.	I	40	20	20	2	5	2	5	1	2	1	2
111294	Oceanografia	Bach.	I	40	20	20	2	5	2	5	1	2	1	2
SUBTOTAL				80	40	40	4	10	4	10	2	4	2	4
Instituto de Educação Física e Esportes														
100256	Educação Física	Bach.	I	50	25	25	3	7	2	7	1	2	1	2
14000	Educação Física	Lic.	I	50	25	25	3	7	2	7	1	2	1	2
1191555	Educação Física	Bach.	N	25	12	13	1	4	1	4	1	1	0	1
1191427	Educação Física	Lic.	N	25	12	13	1	4	1	4	1	1	0	1
SUBTOTAL				150	74	76	8	22	6	22	4	6	2	6



4 • PROCESSO SELETIVO

Tabela 4.2 - VAGAS OFERTADAS PELO SISTEMA DE COTAS SOCIAIS - SiSU – 2018

CÓD. e-MEC	UNIDADE ACADÊMICA/CURSO	GRAU	TURNO ¹	TOTAL	AC	COTAS								
						TOTAL	L1	L2	L5	L6	L9	L10	L13	L14
Instituto Universidade Virtual-UFC Virtual														
1330754	Sistemas e Mídias Digitais	Bach.	N	55	27	28	3	7	3	7	1	3	1	3
5000499	Sistemas e Mídias Digitais	Bach.	I	55	27	28	3	7	3	7	1	3	1	3
SUBTOTAL				110	54	56	6	14	6	14	2	6	2	6
Campus de Crateús														
1272079	Ciência da Computação	Bach.	I	50	25	25	3	7	2	7	1	2	1	2
1300426	Engenharia Ambiental	Bach.	I	50	25	25	3	7	2	7	1	2	1	2
1300427	Engenharia Civil	Bach.	I	50	25	25	3	7	2	7	1	2	1	2
1300428	Engenharia de Minas	Bach.	I	50	25	25	3	7	2	7	1	2	1	2
1300429	Sistemas de Informação	Bach.	I	50	25	25	3	7	2	7	1	2	1	2
SUBTOTAL				250	125	125	15	35	10	35	5	10	5	10
Campus de Quixadá														
1270596	Ciência da Computação	Bach.	I	50	25	25	3	7	2	7	1	2	1	2
1304876	Design Digital	Bach.	I	50	25	25	3	7	2	7	1	2	1	2
1299933	Engenharia de Computação	Bach.	I	50	25	25	3	7	2	7	1	2	1	2
150117	Engenharia de Software	Bach.	I	50	25	25	3	7	2	7	1	2	1	2
1127191	Redes de Computadores	Tec.	N	50	25	25	3	7	2	7	1	2	1	2
106167	Sistemas de Informação	Bach.	I	50	25	25	3	7	2	7	1	2	1	2
SUBTOTAL				300	150	150	18	42	12	42	6	12	6	12



4 · PROCESSO SELETIVO

Tabela 4.2 - VAGAS OFERTADAS PELO SISTEMA DE COTAS SOCIAIS - SiSU – 2018

CÓD. e-MEC	UNIDADE ACADÊMICA/CURSO	GRAU	TURNO ¹	TOTAL	AC	COTAS								
						TOTAL	L1	L2	L5	L6	L9	L10	L13	L14
Campus de Russas														
1299927	Ciência da Computação	Bach.	I	100	50	50	6	12	6	12	2	5	2	5
1299931	Engenharia Civil	Bach.	I	50	25	25	3	7	2	7	1	2	1	2
1299935	Engenharia de Produção	Bach.	I	50	25	25	3	7	2	7	1	2	1	2
1272130	Engenharia de Software	Bach.	I	100	50	50	6	12	6	12	2	5	2	5
1299936	Engenharia Mecânica	Bach.	I	50	25	25	3	7	2	7	1	2	1	2
SUBTOTAL				350	175	175	21	45	18	45	7	16	7	16
Campus de Sobral														
99306	Ciências Econômicas	Bach.	N	50	25	25	3	7	2	7	1	2	1	2
99300	Engenharia da Computação	Bach.	I	100	50	50	6	12	6	12	2	5	2	5
99302	Engenharia Elétrica	Bach.	I	100	50	50	6	12	6	12	2	5	2	5
150118	Finanças	Bach.	N	50	25	25	3	7	2	7	1	2	1	2
54490	Medicina	Bach.	I	80	40	40	4	10	4	10	2	4	2	4
150099	Música	Lic.	N	40	20	20	2	5	2	5	1	2	1	2
99308	Odontologia	Bach.	I	44	22	22	2	6	2	6	1	2	1	2
99310	Psicologia	Bach.	I	50	25	25	3	7	2	7	1	2	1	2
SUBTOTAL				514	257	257	29	66	26	66	11	24	11	24
TOTAL				6.288	3.139	3.149	343	823	308	822	134	298	128	293

Fonte: COPIC/PROGRAD, 2018.

L1 - Candidatos que cursaram todo o ensino médio em escolas públicas, com renda familiar bruta per capita igual ou inferior a 1,5 salário mínimo. L2 - Candidatos que cursaram todo o ensino médio em escolas públicas, com renda familiar bruta per capita igual ou inferior a 1,5 salário mínimo, autodeclarados pretos, pardos ou indígenas. L5 - Candidatos que cursaram todo o ensino médio em escolas públicas, independente da renda. L6 - Candidatos que cursaram todo o ensino médio em escolas públicas, independente da renda, autodeclarados pretos, pardos ou indígenas. L9 - Candidatos com deficiência que tenham renda familiar bruta per capita igual ou inferior a 1,5 salário mínimo e que tenham cursado integralmente o ensino médio em escolas públicas. L10 - Candidatos com deficiência autodeclarados pretos, pardos ou indígenas, que tenham renda familiar bruta per capita igual ou inferior a 1,5 salário mínimo e que tenham cursado integralmente o ensino médio em escolas públicas. L13 - Candidatos com deficiência que, independentemente da renda, tenham cursado integralmente o ensino médio em escolas públicas. L14 - Candidatos com deficiência autodeclarados pretos, pardos ou indígenas que, independentemente da renda, tenham cursado integralmente o ensino médio em escolas públicas.

4 • PROCESSO SELETIVO

Tabela 4.3 - DEMANDA POR UNIDADE ACADÊMICA E CURSO - SiSU – 2018

CÓDIGO e-MEC	UNIDADE ACADÊMICA/CURSO	GRAU	TURNO	Candidatos/ Vaga
Centro de Ciências				
150114	Biotecnologia	Bacharelado	Integral	10,32
313974	Ciências Biológicas	Bacharelado	Integral	21,55
13974	Ciências Biológicas	Licenciatura	Integral	16,48
13980	Computação	Bacharelado	Integral	22,03
13971	Estatística	Bacharelado	Integral	11,75
13972	Física	Bacharelado	Integral	7,58
38239	Física	Licenciatura	Noturno	11,12
313976	Geografia	Bacharelado	Integral	15,80
13976	Geografia	Licenciatura	Integral	19,24
13975	Geologia	Bacharelado	Integral	10,90
13977	Matemática	Bacharelado	Integral	9,17
38246	Matemática	Licenciatura	Noturno	18,53
1127861	Matemática Industrial	Bacharelado	Integral	16,25
99567	Química	Bacharelado	Integral	14,32
38217	Química	Licenciatura	Noturno	13,86
MÉDIA				14,59
Centro de Ciências Agrárias				
13965	Agronomia	Bacharelado	Integral	19,33
1314354	Economia Ecológica	Bacharelado	Integral	17,48
13993	Engenharia de Alimentos	Bacharelado	Integral	15,19
13992	Engenharia de Pesca	Bacharelado	Integral	16,26
1314356	Gestão de Políticas Públicas	Bacharelado	Integral	16,70
50392	Zootecnia	Bacharelado	Integral	20,20
MÉDIA				17,53

Fonte: Censo da Educação Superior, 2018.

4 · PROCESSO SELETIVO

Tabela 4.3 - DEMANDA POR UNIDADE ACADÊMICA E CURSO - SiSU – 2018

CÓDIGO e-MEC	UNIDADE ACADÊMICA/CURSO	GRAU	TURNO	Candidatos/ Vaga
Centro de Humanidades				
13981	Biblioteconomia	Bacharelado	Integral	26,91
313982	Ciências Sociais	Bacharelado	Integral	15,48
416834	Ciências Sociais	Bacharelado	Noturno	30,16
13982	Ciências Sociais	Licenciatura	Integral	12,60
116834	Ciências Sociais	Licenciatura	Noturno	30,20
13984	História	Licenciatura	Integral	26,98
1128914	Letras (Espanhol)	Licenciatura	Noturno	28,94
1128911	Letras (Inglês)	Licenciatura	Noturno	28,02
29489	Letras (Língua Portuguesa)	Licenciatura	Integral	20,77
25822	Letras (Português-Alemão)	Licenciatura	Integral	14,25
27263	Letras (Português-Espanhol)	Licenciatura	Integral	15,80
34433	Letras (Português-Francês)	Licenciatura	Integral	11,03
33013	Letras (Português-Inglês)	Licenciatura	Integral	18,16
25821	Letras (Português-Italiano)	Licenciatura	Integral	27,40
13986	Psicologia	Bacharelado	Integral	52,44
MÉDIA				23,94



4 · PROCESSO SELETIVO

Tabela 4.3 - DEMANDA POR UNIDADE ACADÊMICA E CURSO - SiSU – 2018

CÓDIGO e-MEC	UNIDADE ACADÊMICA/CURSO	GRAU	TURNO	Candidatos/ Vaga
Centro de Tecnologia				
13987	Arquitetura e Urbanismo	Bacharelado	Integral	30,16
1167971	Design	Bacharelado	Integral	27,08
150112	Engenharia Ambiental	Bacharelado	Integral	17,13
13988	Engenharia Civil	Bacharelado	Integral	14,04
150116	Engenharia de Energias Renováveis	Bacharelado	Integral	8,73
150113	Engenharia de Petróleo	Bacharelado	Integral	14,33
1313213	Engenharia de Computação	Bacharelado	Integral	12,47
37265	Engenharia de Produção Mecânica	Bacharelado	Integral	8,62
1313214	Engenharia de Telecomunicações	Bacharelado	Noturno	8,15
13989	Engenharia Elétrica	Bacharelado	Integral	9,54
13990	Engenharia Mecânica	Bacharelado	Integral	11,87
99572	Engenharia Metalúrgica	Bacharelado	Integral	8,33
13991	Engenharia Química	Bacharelado	Integral	6,59
MÉDIA				13,62
Faculdade de Educação				
13967	Pedagogia	Licenciatura	Integral	31,29
38273	Pedagogia	Licenciatura	Noturno	52,98
MÉDIA				42,14



4 · PROCESSO SELETIVO

Tabela 4.3 - DEMANDA POR UNIDADE ACADÊMICA E CURSO - SiSU – 2018

CÓDIGO e-MEC	UNIDADE ACADÊMICA/CURSO	GRAU	TURNO	Candidatos/ Vaga
FEAACS				
13998	Administração	Bacharelado	Integral	29,43
38202	Administração	Bacharelado	Noturno	77,20
13999	Ciências Atuariais	Bacharelado	Noturno	11,86
13969	Ciências Contábeis	Bacharelado	Integral	15,53
38204	Ciências Contábeis	Bacharelado	Noturno	38,14
13970	Ciências Econômicas	Bacharelado	Integral	8,56
38206	Ciências Econômicas	Bacharelado	Noturno	15,29
1168345	Finanças	Bacharelado	Vespertino	21,44
14002	Secretariado Executivo	Bacharelado	Noturno	43,88
MÉDIA				29,03
Faculdade de Direito				
13968	Direito	Bacharelado	Integral	24,60
38208	Direito	Bacharelado	Noturno	39,46
MÉDIA				32,03
FFOE				
13994	Enfermagem	Bacharelado	Integral	67,19
13995	Farmácia	Bacharelado	Integral	33,57
13997	Odontologia	Bacharelado	Integral	31,06
MÉDIA				43,94
Faculdade de Medicina				
1122966	Fisioterapia	Bacharelado	Integral	87,75
13996	Medicina	Bacharelado	Integral	36,55
MÉDIA				62,15



Fonte: Censo da Educação Superior, 2018.

4 • PROCESSO SELETIVO

Tabela 4.3 - DEMANDA POR UNIDADE ACADÊMICA E CURSO - SiSU – 2018

CÓDIGO e-MEC	UNIDADE ACADÊMICA/CURSO	GRAU	TURNO	Candidatos/ Vaga
Instituto de Cultura e Arte				
150093	Cinema e Audiovisual	Bacharelado	Integral	25,25
23947	Comunicação Social - Jornalismo	Bacharelado	Integral	19,32
37267	Comunicação Social - Publicidade e Propaganda	Bacharelado	Integral	31,98
150092	Dança	Bacharelado	Integral	29,60
150091	Dança	Licenciatura	Integral	36,65
14001	Design - Moda	Bacharelado	Integral	28,07
337274	Filosofia	Bacharelado	Noturno	24,60
37274	Filosofia	Licenciatura	Noturno	28,75
150123	Gastronomia	Bacharelado	Integral	48,88
100021	Música	Licenciatura	Integral	24,35
150090	Teatro	Licenciatura	Integral	18,38
MÉDIA				28,71
Instituto de Ciências do Mar				
150115	Ciências Ambientais	Bacharelado	Integral	14,93
111294	Oceanografia	Bacharelado	Integral	15,48
MÉDIA				15,20
Instituto de Educação Física e Esportes				
100256	Educação Física	Bacharelado	Integral	45,08
1191555	Educação Física	Bacharelado	Noturno	84,48
14000	Educação Física	Licenciatura	Integral	36,14
1191427	Educação Física	Licenciatura	Noturno	78,88
MÉDIA				61,15



Fonte: Censo da Educação Superior, 2018.

4 · PROCESSO SELETIVO

Tabela 4.3 - DEMANDA POR UNIDADE ACADÊMICA E CURSO - SiSU – 2018

CÓDIGO e-MEC	UNIDADE ACADÊMICA/CURSO	GRAU	TURNO	Candidatos/ Vaga
Instituto Universidade Virtual-UFC Virtual				
1330754	Sistemas e Mídias Digitais	Bacharelado	Noturno	26,00
5000499	Sistemas e Mídias Digitais	Bacharelado	Integral	12,29
MÉDIA				19,15
Campus de Crateús				
1272079	Ciência da Computação	Bacharelado	Noturno	12,38
1300426	Engenharia Ambiental	Bacharelado	Integral	15,96
1300427	Engenharia Civil	Bacharelado	Integral	12,60
1300428	Engenharia de Minas	Bacharelado	Integral	10,54
1300429	Sistemas de Informação	Bacharelado	Integral	14,94
MÉDIA				13,28
Campus de Quixadá				
1270596	Ciência da Computação	Bacharelado	Integral	7,12
1304876	Design Digital	Bacharelado	Integral	12,72
150117	Engenharia de Software	Bacharelado	Integral	7,00
1299933	Engenharia de Computação	Bacharelado	Integral	6,76
1127191	Redes de Computadores	Tecnólogo	Noturno	19,68
106167	Sistemas de Informação	Bacharelado	Integral	13,78
MÉDIA				11,18



4 • PROCESSO SELETIVO

Tabela 4.3 - DEMANDA POR UNIDADE ACADÊMICA E CURSO - SiSU – 2018

CÓDIGO e-MEC	UNIDADE ACADÊMICA/CURSO	GRAU	TURNOS	Candidatos/ Vaga
Campus de Russas				
1299927	Ciência da Computação	Bacharelado	Integral	9,99
1299931	Engenharia Civil	Bacharelado	Integral	8,82
1299935	Engenharia de Produção	Bacharelado	Integral	11,14
1272130	Engenharia de Software	Bacharelado	Integral	9,05
1299936	Engenharia Mecânica	Bacharelado	Integral	7,42
MÉDIA				9,28
Campus de Sobral				
99306	Ciências Econômicas	Bacharelado	Noturno	30,96
99300	Engenharia de Computação	Bacharelado	Integral	13,59
99302	Engenharia Elétrica	Bacharelado	Integral	10,98
150118	Finanças	Bacharelado	Noturno	33,32
54490	Medicina	Bacharelado	Integral	29,79
150099	Música	Licenciatura	Noturno	20,90
99308	Odontologia	Bacharelado	Integral	31,73
99310	Psicologia	Bacharelado	Integral	46,28
MÉDIA				27,19
MÉDIA GERAL UFC				23,16

Fonte: Censo da Educação Superior, 2018.
 Saiba mais: <http://www.sisu.ufc.br/>

5 GRADUAÇÃO



5 • GRADUAÇÃO

Tabela 5.1 - TAXA DE SUCESSO POR UNIDADES E CURSOS - 2009 A 2018

CÓDIGO DO CURSO			UNIDADE ACADÊMICA/CURSO	PERÍODO	TAXA DE SUCESSO EM (%)									
UFC	OCDE ¹	e-MEC			2009	2010	2011	2012	2013	2014	2015	2016	2017	2018
			Centro de Ciências	Média	48,17	63,82	64,75	65,96	52,16	34,73	39,55	39,62	54,34	44,67
70	-	150114	Biotecnologia	Integral	-	-	-	-	-	32,00	26,00	24,00	86,96	53,80
7	421C00	313974	Ciências Biológicas-Bacharelado	Integral	-	-	-	107,70	59,60	-	78,60	71,80	85,00	59,60
7	421C01	13974	Ciências Biológicas-Licenciatura	Integral	88,30	118,30	96,70	100,00	43,50	11,30	19,50	48,70	74,36	75,51
65	481C01	13980	Computação	Integral	33,30	60,30	70,00	75,00	53,20	68,30	67,80	37,90	60,00	51,56
28	462E01	13971	Estatística	Integral	7,00	26,30	45,80	23,30	25,00	18,30	20,30	17,20	21,82	23,94
47	441F01	13972	Física	Integral	42,10	31,70	25,60	32,50	25,00	37,50	33,30	48,70	27,27	20,83
31	145F09	38239	Física-Licenciatura	Noturno	40,50	89,70	47,60	39,00	31,30	21,60	19,60	30,60	36,59	39,66
35	443G04	13976	Geografia	Integral	81,70	105,00	101,60	100,00	219,00	-	79,50	52,40	86,67	46,67
35	443G05	313976	Geografia-Bacharelado	Integral	-	-	-	82,00	15,30	23,80	29,30	36,10	68,75	76,47
34	443G06	13975	Geologia	Integral	16,70	90,00	46,20	47,50	35,00	30,00	50,00	86,00	53,85	50,75
48	461M01	13977	Matemática	Integral	27,80	13,50	30,80	12,50	24,40	11,10	7,00	4,80	35,48	36,59
38	145F18	38246	Matemática-Licenciatura	Noturno	96,30	65,40	84,30	80,00	56,00	58,80	66,00	32,70	28,57	28,99
80	-	1127861	Matemática Industrial	Integral	-	-	-	-	-	-	3,40	10,30	32,43	16,28
59	145F21	38217	Química-Licenciatura	Noturno	48,00	38,00	83,30	54,00	38,80	44,00	48,00	43,10	67,31	46,03
49	145F21	99567	Química-Bacharelado	Integral	-	-	80,40	104,00	52,00	60,00	44,90	50,00	50,00	43,33
			Centro de Ciências Agrárias	Média	55,54	67,22	63,60	68,22	55,50	54,12	51,72	43,98	35,58	22,61
3	621A04	13965	Agronomia	Integral	53,20	42,10	64,30	68,60	59,40	52,10	56,40	51,00	43,17	39,60
16	814E02	13966	Economia Doméstica	Integral	52,50	60,00	65,00	73,80	43,00	26,90	31,00	13,00	9,09	6,82
63	541E01	13993	Engenharia de Alimentos	Integral	68,00	93,00	60,00	73,00	70,60	98,00	64,10	62,50	55,00	37,72
61	624E01	13992	Engenharia de Pesca	Integral	62,00	81,00	64,00	63,00	50,00	43,60	51,20	51,00	24,21	24,35
92	-	1314356	Gestão de Políticas Públicas	Vespertino	-	-	-	-	-	-	-	-	-	3,64
64	621Z01	50392	Zootecnia	Integral	42,00	60,00	64,70	62,70	54,50	50,00	55,90	42,40	46,43	23,53

Fonte: Pró-Reitoria de Planejamento e Administração - PROPLAD, 2018.

(1) OCDE – Organização para a Cooperação e Desenvolvimento Econômico. É uma organização internacional integrada por 31 países que aceitam os princípios da democracia representativa e da economia de livre mercado.

Nota: 1. Taxa de sucesso do curso = N de Diplomados / N de alunos ingressantes, considerando o tempo padrão de conclusão do curso. 2. Média = Média aritmética das TXs dos cursos em cada unidade acadêmica.

5 · GRADUAÇÃO

Tabela 5.1 - TAXA DE SUCESSO POR UNIDADES E CURSOS - 2009 A 2018

CÓDIGO DO CURSO			UNIDADE ACADÊMICA/CURSO	TAXA DE SUCESSO EM (%)										
UFC	OCDE ¹	e-MEC		PERÍODO	2009	2010	2011	2012	2013	2014	2015	2016	2017	2018
			Centro de Humanidades	Média	67,77	56,44	59,10	60,02	59,58	45,98	46,90	42,18	41,42	39,47
5	322B01	13981	Biblioteconomia	Integral	90,00	76,00	20,00	50,00	75,40	80,00	69,00	52,90	32,35	37,97
12	310C03	313982	Ciências Sociais-Bacharelado	Integral	-	-	-	68,10	45,90	34,00	77,80	65,40	60,00	60,71
67B	310C03	416834	Ciências Sociais-Bacharelado	Noturno	-	-	-	-	80,00	-	23,10	44,00	42,86	36,67
11	310C02	13982	Ciências Sociais-Licenciatura	Integral	80,00	64,00	76,00	100,00	60,00	-	43,50	60,90	70,59	69,23
67L	310C02	116834	Ciências Sociais-Licenciatura	Noturno	-	-	-	-	6,80	8,00	27,30	32,00	52,38	27,59
37	225H02	313984	História-Bacharelado	Integral	-	-	-	100,00	44,40	2,50	11,10	11,80	23,08	50,00
36	225H01	13984	História-Licenciatura	Integral	75,00	86,30	63,40	58,20	78,60	-	69,70	45,00	59,70	51,76
37D	145F17	25822	Letras-Português e Alemão	Integral	26,70	18,80	7,10	10,50	17,60	14,30	21,40	16,70	15,79	25,00
37F	145F17	27263	Letras-Português e Espanhol	Integral	77,50	43,90	51,00	42,90	71,10	56,90	50,00	63,40	19,51	26,79
76	145F17	1128914	Letras-Espanhol	Noturno	-	-	-	-	-	44,70	23,40	18,80	28,00	24,56
37C	145F17	34433	Letras-Português e Francês	Integral	75,00	19,20	25,00	23,10	25,00	32,30	36,80	33,30	25,93	18,18
37B	145F17	33013	Letras-Português e Inglês	Integral	48,80	31,10	39,00	34,00	71,40	40,00	56,10	45,80	19,05	30,36
77	145F17	1128911	Letras-Inglês	Noturno	-	-	-	-	-	12,00	8,70	8,50	20,00	33,33
37E	145F17	25821	Letras-Português e Italiano	Integral	18,80	33,30	45,50	37,50	69,20	40,00	50,00	19,00	23,53	16,67
37A	145F15	29489	Letras-Português	Integral	92,60	91,80	89,00	113,90	102,80	154,90	91,50	81,50	72,97	49,38
89	-	1191425	Letras-Libras	Noturno	-	-	-	-	-	-	-	-	47,22	-
54	311P06	13986	Psicologia	Integral	93,30	100,00	175,00	82,00	85,90	78,20	91,00	75,90	91,25	73,26



5 · GRADUAÇÃO

Tabela 5.1 - TAXA DE SUCESSO POR UNIDADES E CURSOS - 2009 A 2018

CÓDIGO DO CURSO			UNIDADE ACADÊMICA/CURSO	TAXA DE SUCESSO EM (%)										
				PERÍODO	2009	2010	2011	2012	2013	2014	2015	2016	2017	2018
UFC	OCDE ¹	e-MEC												
			Centro de Tecnologia	Média	53,57	53,21	52,29	51,61	53,71	46,22	45,66	49,81	58,79	64,88
4	581A05	13987	Arquitetura e Urbanismo	Integral	75,00	75,60	95,10	83,30	64,10	43,80	55,70	90,80	70,31	76,12
85	520E02	1167971	Design	Vesp/Not.	-	-	-	-	-	-	-	2,60	22,22	47,83
73A	520E02	150112	Engenharia Ambiental	Integral	-	-	-	-	-	-	10,00	65,50	71,43	78,95
19	582E03	13988	Engenharia Civil	Integral	55,40	74,20	47,90	47,10	91,70	92,50	110,20	69,70	91,87	77,86
73ER	-	150116	Engenharia de Energias Renováveis	Integral	-	-	-	-	-	-	9,50	37,50	38,71	70,83
73P	544E07	150113	Engenharia de Petróleo	Integral	-	-	-	-	-	-	27,00	32,50	185,71	71,43
26	520E05	37265	Engenharia de Produção Mecânica	Integral	70,00	70,00	51,20	61,00	55,00	75,80	78,70	84,50	66,67	75,00
27	523E12	69190	Engenharia de Teleinformática	Integral	40,00	36,00	38,00	36,00	36,70	26,70	37,30	27,60	3,33	-
68	523E12	122364	Engenharia de Teleinformática	Noturno	-	-	-	-	-	9,80	15,70	6,00	6,00	-
20	522E06	13989	Engenharia Elétrica	Integral	52,00	54,10	54,80	52,40	55,90	29,00	43,30	52,00	51,00	50,45
21	521E05	13990	Engenharia Mecânica	Integral	38,30	43,30	57,40	49,20	55,90	66,70	76,30	86,40	50,85	64,52
23	521E06	99572	Engenharia Metalúrgica	Integral	-	12,50	22,50	20,00	18,30	21,70	28,60	26,70	52,54	36,76
25	524E07	13991	Engenharia Química	Integral	44,30	60,00	51,40	63,90	52,10	50,00	55,60	65,70	53,62	63,89
			Faculdade de Educação	Média	121,30	78,90	74,50	63,60	92,20	64,40	68,35	43,00	56,32	55,16
52	142P01	13967	Pedagogia	Integral	116,90	104,20	81,40	84,30	143,60	57,50	71,60	37,20	60,00	53,33
53	142P01	38273	Pedagogia	Noturno	125,70	53,60	67,60	42,90	40,80	71,30	65,10	48,80	52,63	56,99



5 · GRADUAÇÃO

Tabela 5.1 - TAXA DE SUCESSO POR UNIDADES E CURSOS - 2009 A 2018

CÓDIGO DO CURSO			UNIDADE ACADÊMICA/CURSO	PERÍODO	TAXA DE SUCESSO EM (%)									
UFC	OCDE ¹	e-MEC			2009	2010	2011	2012	2013	2014	2015	2016	2017	2018
FEAACS			Média	72,88	63,78	75,00	73,69	66,59	72,71	72,94	44,98	55,96	47,87	
1	345A01	13998	Administração	Integral	79,30	63,80	85,20	68,80	62,00	132,00	102,70	46,30	85,71	85,56
33	345A01	38202	Administração	Noturno	64,10	51,30	45,00	83,80	72,80	75,30	110,40	56,30	85,00	60,87
13	462C01	13999	Ciências Atuariais	Noturno	68,00	52,00	104,00	68,00	56,00	48,00	56,00	38,50	41,18	16,22
10	344C02	13969	Ciências Contábeis	Integral	80,00	82,50	67,50	68,80	105,30	87,50	87,20	85,00	88,75	59,38
2	344C02	38204	Ciências Contábeis	Noturno	76,30	62,50	110,00	96,30	55,30	108,80	96,20	47,50	50,00	51,52
8	314E02	13970	Ciências Econômicas	Integral	68,40	55,60	59,00	65,00	55,00	40,00	43,90	53,20	46,15	51,14
9	314E02	38206	Ciências Econômicas	Noturno	44,40	55,00	48,80	48,80	37,50	47,60	64,60	30,00	37,50	30,30
-	-	1168345	Finanças	Vespertino	-	-	-	-	-	-	-	12,00	38,10	36,84
58	346S03	14002	Secretariado Executivo	Noturno	102,50	87,50	80,50	90,00	86,80	42,50	22,50	36,00	31,25	38,98
Faculdade de Direito			Média	85,40	89,55	89,10	103,30	89,45	108,40	101,60	80,35	77,00	78,42	
15	380D01	13968	Direito	Integral	83,00	79,10	79,30	92,20	92,60	109,80	106,20	93,00	86,00	87,93
14	380D01	38208	Direito	Noturno	87,80	100,00	98,90	114,40	86,30	107,00	97,00	67,70	68,00	68,91
FEOE			Média	57,63	80,40	78,63	84,13	89,33	81,97	87,80	61,37	50,20	62,68	
18	723E01	13994	Enfermagem	Integral	91,40	83,80	86,30	90,00	88,80	73,80	75,70	63,10	44,74	88,64
30	727F01	13995	Farmácia	Integral	49,00	71,00	79,20	91,10	88,10	75,80	84,90	66,00	55,21	43,86
51	724O01	13997	Odontologia	Integral	32,50*	86,40	70,40	71,30	91,10	96,30	102,80	55,00	50,65	55,56
Faculdade de Medicina			Média	93,40	103,80	148,10	97,40	102,60	77,55	87,05	69,25	83,38	81,57	
74	726F01	1122966	Fisioterapia	Integral	-	-	-	-	-	52,50	70,30	38,50	85,00	69,77
40	721M01	13996	Medicina	Integral	93,40	103,80	148,10	97,40	102,60	102,60	103,80	100,00	81,76	93,37



Fonte: Pró-Reitoria de Planejamento e Administração - PROPLAD, 2018.

(*) Houve uma mudança no projeto pedagógico do curso, alterando o tempo de duração do curso de 4 para 5 anos portanto, o número de diplomados nesse período resultou inferior ao inicialmente previsto.

5 · GRADUAÇÃO

Tabela 5.1 - TAXA DE SUCESSO POR UNIDADES E CURSOS - 2009 A 2018

CÓDIGO DO CURSO			UNIDADE ACADÊMICA/CURSO	TAXA DE SUCESSO EM (%)										
UFC	OCDE ¹	e-MEC		PERÍODO	2009	2010	2011	2012	2013	2014	2015	2016	2017	2018
			Instituto de Ciências do Mar	Média	-	-	-	-	27,80	30,00	36,00	62,15	64,17	49,49
6	-	150115	Ciências Ambientais	Integral	-	-	-	-	-	37,50	52,50	71,80	54,05	47,83
66	-	111294	Oceanografia	Integral	-	-	-	-	27,80	22,50	19,50	52,50	74,29	51,16
			Instituto de Cultura e Arte	Média	65,16	64,34	62,22	70,80	49,73	51,07	45,58	40,91	56,42	51,52
72	321C01	150093	Cinema e Audiovisual	Integral	-	-	-	-	-	-	42,50	25,00	69,44	76,74
82	212D01	150092	Dança - Bacharelado	Integral	-	-	-	-	-	-	20,00	38,90	18,75	47,37
79	146F07	150091	Dança - Licenciatura	Integral	-	-	-	-	-	-	30,00	9,50	37,50	23,81
81	214M01	14001	Design de Moda	Integral	122,50	82,50	120,00	105,00	54,00	81,70	69,80	47,70	125,45	74,24
57	226F01	337274	Filosofia - Bacharelado	Noturno	-	-	-	100,00	24,30	9,80	33,30	33,30	70,00	46,67
57	226F01	37274	Filosofia - Licenciatura	Noturno	32,00	36,00	34,60	43,80	36,00	-	70,00	50,00	39,47	51,16
75	-	150123	Gastronomia	Integral	-	-	-	-	-	17,50	15,40	26,00	17,39	61,54
83	321J01	23947	Comunicação social - Jornalismo	Integral	62,00	64,00	64,00	78,00	84,60	92,00	102,00	72,90	84,00	69,81
44	146F20	100021	Música - Licenciatura	Integral	33,30	33,30	34,50	33,30	25,00	82,50	42,50	39,00	33,33	31,11
84	342P02	37267	Comunicação Social - Public. e Propaganda	Integral	76,00	105,90	58,00	64,70	74,50	64,00	58,00	84,00	82,00	50,88
69	146F22	150090	Teatro	Integral	-	-	-	-	-	10,00	17,90	23,70	43,24	33,33
			IEFES	Média	82,20	26,00	92,00	84,00	114,00	41,00	35,55	54,35	49,08	54,25
45	720E01	100256	Educação Física-Bacharelado	Integral	82,20	24,00	100,00	76,00	104,00	34,00	27,10	42,00	75,00	67,69
46	720E01	14000	Educação Física-Licenciatura	Integral	-	28,00	84,00	92,00	124,00	48,00	44,00	66,70	61,70	64,29
87	720E02	1191555	Educação Física-Bacharelado	Noturno	-	-	-	-	-	-	-	-	10,53	30,77
88	720E03	1191427	Educação Física-licenciatura	Noturno	-	-	-	-	-	-	-	-	28,57	28,57



5 · GRADUAÇÃO

Tabela 5.1 - TAXA DE SUCESSO POR UNIDADES E CURSOS - 2009 A 2018

CÓDIGO DO CURSO			UNIDADE ACADÊMICA/CURSO	PERÍODO	TAXA DE SUCESSO EM (%)									
UFC	OCDE ¹	e-MEC			2009	2010	2011	2012	2013	2014	2015	2016	2017	2018
			Instituto Universidade Virtual	Média	-	-	-	-	-	21,70	30,50	39,70	42,86	80,70
78	213P02	5000499	Sistemas de Mídias Digitais	Integral	-	-	-	-	-	21,70	30,50	39,70	42,86	80,70
			Campus de Sobral	Média	85,40	58,55	39,20	47,42	60,48	73,73	36,14	40,76	43,85	40,40
202	314E02	99306	Ciências Econômicas	Noturno	-	14,60	35,00	22,50	20,90	38,00	39,60	30,00	27,27	30,30
203	523E04	99300	Engenharia de Computação	Integral	-	-	20,00	13,90	26,80	56,80	12,60	24,00	25,00	18,11
204	522E06	99302	Engenharia Elétrica	Integral	-	-	15,20	20,70	25,00	8,60	13,60	30,00	30,00	25,00
207	-	150118	Finanças	Noturno	-	-	-	-	-	30,00	16,70	24,00	24,39	27,27
201	721M01	54490	Medicina-Sobral	Integral	85,40	102,50	107,50	105,00	90,20	200,00	94,40	92,30	60,53	75,49
205	724O01	99308	Odontologia	Integral	-	-	7,50	-	135,00	90,20	67,50	62,90	68,67	57,78
206	-	99310	Psicologia	Integral	-	-	50,00	75,00	65,00	92,50	37,20	51,00	75,51	73,33
208	311P06	150099	Musica-Licenciatura	Noturno	-	-	-	-	-	-	7,50	11,90	39,39	15,91
			Campus de Quixadá	Média	-	-	17,10	22,20	17,65	37,57	32,80	34,60	30,64	23,18
404	523E04	1270596	Ciência da Computação	Integral	-	-	-	-	-	-	-	-	21,74	18,00
405	-	1304876	Design Digital	Integral	-	-	-	-	-	-	-	-	-	9,40
402	523E04	150117	Engenharia de Software	Integral	-	-	-	-	-	31,40	22,40	45,80	44,19	47,27
403	523E04	1127191	Redes de Computadores	Noturno	-	-	-	-	13,30	23,30	20,90	20,80	26,00	9,09
401	483S02	106167	Sistemas de Informação	Integral	-	-	17,10	22,20	22,00	58,00	55,10	37,20	21,74	32,14
			PROGRAD	Média	-	-	-	-	-	-	82,80	-	-	-
119	-	1186730	Gestão da Qualidade	Noturno	-	-	-	-	-	-	82,80	-	-	-

Fonte: Pró-Reitoria de Planejamento e Administração - PROPLAD, 2018.

5 · GRADUAÇÃO

Tabela 5.2 - INGRESSOS - 2009 A 2018

CÓDIGO		UNIDADE ACADÊMICA/CURSO	TURNO	GRAU	2009	2010	2011	2012	2013	2014	2015	2016	2017	2018
UFC	e-MEC													
Centro de Ciências														
70	150114	Biotecnologia	Integral	Bach.	-	50	49	54	53	47	52	56	51	53
07	13974	Ciências Biológicas (313974 - Bach. e Lic.)	Integral	Bach./Lic.	84	111	115	108	116	101	109	112	-	-
07	13974	Ciências Biológicas	Integral	Lic.	-	-	-	-	-	-	-	-	66	62
07L	313974	Ciências Biológicas	Integral	Bach.	-	-	-	-	-	-	-	-	65	58
65	13980	Computação	Integral	Bach.	66	68	76	72	71	68	64	67	69	69
28	13971	Estatística	Integral	Bach.	55	65	69	60	64	60	67	68	64	66
47	13972	Física	Integral	Bach.	56	46	52	49	48	40	54	56	56	58
31	38239	Física	Noturno	Lic.	50	66	53	54	54	52	63	58	59	59
35	13976	Geografia (313976 - Bach. e Lic.)	Integral	Lic.	140	138	125	121	133	131	132	121	-	-
35	13976	Geografia	Integral	Lic.	-	-	-	-	-	-	-	-	66	75
35	313976	Geografia	Integral	Bach.	-	-	-	-	-	-	-	-	58	61
34	13975	Geologia	Integral	Bach.	43	41	45	44	49	50	51	50	48	47
48	13977	Matemática	Integral	Bach.	53	54	55	48	44	37	42	41	39	43
38	38246	Matemática	Noturno	Lic.	56	58	62	61	63	63	66	71	67	67
80	1127861	Matemática Industrial	Integral	Bach.	-	-	29	29	42	40	40	39	38	39
49	99567	Química	Integral	Bach.	74	66	65	68	60	63	65	66	71	59
59	38217	Química	Noturno	Lic.	56	55	60	62	69	59	63	63	61	59
SUBTOTAL					733	818	855	830	866	811	868	868	878	875



5 · GRADUAÇÃO

Tabela 5.2 - INGRESSOS - 2009 A 2018

CÓDIGO		UNIDADE ACADÊMICA/CURSO	TURNO	GRAU	2009	2010	2011	2012	2013	2014	2015	2016	2017	2018
UFC	e-MEC													
Centro de Ciências Agrárias														
03	13965	Agronomia	Integral	Bach.	146	146	158	150	145	153	152	162	149	144
16	13966	Economia Doméstica	Integral	Bach.	86	87	85	82	84	78	-	-	-	-
93	1314354	Economia Ecológica	Integral	Bach.	-	-	-	-	-	-	52	53	51	50
63	13993	Engenharia de Alimentos	Integral	Bach.	104	103	104	106	109	106	128	110	110	108
61	13992	Engenharia de Pesca	Integral	Bach.	103	107	107	101	106	98	111	106	105	102
92	1314356	Gestão de Políticas Públicas	Integral	Bach.	-	-	-	-	-	-	66	50	50	48
64	50392	Zootecnia	Integral	Bach.	69	68	67	61	67	61	61	79	68	62
SUBTOTAL					508	511	521	500	511	496	570	560	533	514



5 · GRADUAÇÃO

Tabela 5.2 - INGRESSOS - 2009 A 2018

CÓDIGO		UNIDADE ACADÊMICA/CURSO	TURNO	GRAU	2009	2010	2011	2012	2013	2014	2015	2016	2017	2018
UFC	e-MEC													
Centro de Humanidades														
05	13981	Biblioteconomia	Integral	Bach.	70	71	72	75	80	71	75	78	79	77
11	13982	Ciências Sociais (313982 - Bach. e Lic.)	Integral	Bach./Lic.	62	74	61	60	68	68	66	67	-	-
11	13982	Ciências Sociais	Integral	Lic.	-	-	-	-	-	-	-	-	29	30
11	313982	Ciências Sociais	Integral	Bach.	-	-	-	-	-	-	-	-	28	27
67	116834	Ciências Sociais (416834 - Bach. e Lic.)	Noturno	Bach./Lic.	50	49	52	55	60	56	64	65	-	-
67	116834	Ciências Sociais	Noturno	Lic.	-	-	-	-	-	-	-	-	34	28
67	416834	Ciências Sociais	Noturno	Bach.	-	-	-	-	-	-	-	-	28	32
36	13984	História (313984 - Bach. e Lic.)	Integral	Bach./Lic.	116	134	122	116	126	107	91	97	-	-
36	13984	História	Integral	Lic.	-	-	-	-	-	-	-	-	99	94
76	1128914	Letras-Espanhol	Noturno	Lic.	-	47	49	50	55	49	54	56	55	51
77	1128911	Letras-Inglês	Noturno	Lic.	-	50	52	54	56	58	57	50	64	59
37A	29489	Letras-Português	Integral	Lic.	71	74	78	79	81	76	99	88	94	86
37D	25822	Letras-Português-Alemão	Integral	Lic.	28	28	20	24	30	31	27	26	26	26
37F	27263	Letras-Português-Espanhol	Noturno	Lic.	50	55	54	49	52	52	55	60	62	64
37	13985	Letras-Línguas Clássicas	Integral	Lic.	22	20	10	-	-	-	-	-	-	-
89	1191425	Letras-Libras	Noturno	Lic.	-	-	-	-	36	29	30	28	30	32
37C	34433	Letras-Português-Francês	Integral	Lic.	32	36	40	30	72	64	67	75	46	42
37B	33013	Letras-Português-Inglês	Integral	Lic.	50	56	56	45	55	60	58	62	71	71
37E	25821	Letras-Português-Italiano	Integral	Lic.	26	34	33	29	38	30	38	33	26	25
54	13986	Psicologia	Integral	Bach.	81	82	88	88	92	91	93	100	102	104
SUBTOTAL					658	810	787	754	901	842	874	885	873	848



Fontes: Pró-Reitoria de Graduação – PROGRAD, 2009-2015. Censo da Educação Superior, 2016-2018.

5 · GRADUAÇÃO

Tabela 5.2 - INGRESSOS - 2009 A 2018

CÓDIGO		UNIDADE ACADÊMICA/CURSO	TURNO	GRAU	2009	2010	2011	2012	2013	2014	2015	2016	2017	2018
UFC	e-MEC													
Centro de Tecnologia														
04	13987	Arquitetura e Urbanismo	Integral	Bach.	63	66	69	67	78	69	71	71	76	75
85	1167971	Design	Integral	Bach.	-	-	-	40	38	37	42	41	44	45
73A	150112	Engenharia Ambiental	Integral	Bach.	-	-	-	-	-	-	-	-	45	47
19	13988	Engenharia Civil	Integral	Bach.	129	127	139	132	142	128	132	128	129	125
90	1313213	Engenharia de Computação	Integral	Bach.	-	-	-	-	-	-	283	84	67	68
73	5000718	Engenharia de Energ. e Meio Ambiente (ABI)	Integral	-	-	119	120	120	120	117	120	120*	-	-
73	150116	Engenharia de Energias Renováveis	Integral	Bach.	-	-	-	-	-	-	-	-	46	43
26	37265	Engenharia de Produção Mecânica	Integral	Bach.	68	72	65	63	65	61	65	65	66	66
91	1313214	Engenharia de Telecomunicações	Integral	Bach.	-	-	-	-	-	-	110	67	67	60
27	69190	Engenharia de Teleinformática	Integral	Bach.	63	64	66	62	73	57	-	-	-	-
68	122364	Engenharia de Teleinformática	Noturno	Bach.	39	51	50	49	60	47	-	-	-	-
20	13989	Engenharia Elétrica	Integral	Bach.	103	105	111	105	115	109	115	114	114	111
21	13990	Engenharia Mecânica	Integral	Bach.	64	61	78	69	72	66	69	71	69	68
23	99572	Engenharia Metalúrgica	Integral	Bach.	64	63	61	62	67	55	66	69	63	64
73	150113	Engenharia de Petróleo	Integral	Bach.	-	-	-	-	-	-	-	-	44	43
25	13991	Engenharia Química	Integral	Bach.	84	76	72	72	80	81	83	82	79	77
SUBTOTAL					677	804	831	841	910	827	1.156	912	909	892
Faculdade de Educação														
52	13967	Pedagogia	Integral	Lic.	122	114	88	93	83	85	93	100	93	98
53	38273	Pedagogia	Noturno	Lic.	129	102	107	91	94	81	92	80*	101	142
SUBTOTAL					251	216	195	184	177	166	185	180	194	240



Fontes: Pró-Reitoria de Graduação – PROGRAD, 2009-2015. Censo da Educação Superior, 2016-2018.

(*) Valor ajustado, foi usado o número de vagas ofertadas.

5 · GRADUAÇÃO

Tabela 5.2 - INGRESSOS - 2009 A 2018

CÓDIGO		UNIDADE ACADÊMICA/CURSO	TURNO	GRAU	2009	2010	2011	2012	2013	2014	2015	2016	2017	2018
UFC	e-MEC													
FEAACS														
01	13998	Administração	Integral	Bach.	90	88	79	90	96	98	95	99	100	100
33	38202	Administração	Noturno	Bach.	90	85	80	91	92	89	95	95	102	100
13	13999	Ciências Atuariais	Noturno	Bach.	30	27	31	29	40	40	38	40	41	37
10	13969	Ciências Contábeis	Integral	Bach.	85	86	86	82	86	89	87	98	98	97
02	38204	Ciências Contábeis	Noturno	Bach.	83	84	93	90	93	86	90	94	96	97
08	13970	Ciências Econômicas	Integral	Bach.	83	89	87	82	92	88	90	84	85	90
09	38206	Ciências Econômicas	Noturno	Bach.	90	90	86	89	93	89	85	88	93	94
86	1168345	Finanças	Vespertino	Bach.	-	-	-	50	50	43	52	51	53	54
58	14002	Secretariado Executivo	Noturno	Bach.	33	41	44	44	55	52	52	53	54	50
SUBTOTAL					584	590	586	647	697	674	684	702	722	719
Faculdade de Direito														
14	38208	Direito	Noturno	Bach.	118	114	106	109	110	106	110	116	119	118
15	13968	Direito	Integral	Bach.	108	102	104	100	104	103	106	111	114	111
SUBTOTAL					226	216	210	209	214	209	216	227	233	229
Faculdade de Farmácia, Odontologia e Enfermagem														
18	13994	Enfermagem	Integral	Bach.	84	81	91	87	90	82	90	97	98	89
30	13995	Farmácia	Integral	Bach.	117	106	109	114	112	108	114	118	121	118
51	13997	Odontologia	Integral	Bach.	80	81	84	87	92	88	95	94	101	99
SUBTOTAL					281	268	284	288	294	278	299	309	320	306
Faculdade de Medicina														
74	1122966	Fisioterapia	Integral	Bach.	-	40	41	45	44	39	42	43	48	46
40	13996	Medicina	Integral	Bach.	151	167	165	159	160	166	160	167	171	165
SUBTOTAL					151	207	206	204	204	205	202	210	219	211



Fontes: Pró-Reitoria de Graduação – PROGRAD, 2009-2015. Censo da Educação Superior, 2016-2018.

5 · GRADUAÇÃO

Tabela 5.2 - INGRESSOS - 2009 A 2018

CÓDIGO		UNIDADE ACADÊMICA/CURSO	TURNO	GRAU	2009	2010	2011	2012	2013	2014	2015	2016	2017	2018
UFC	e-MEC													
Instituto de Cultura e Arte														
72	150093	Cinema e Audiovisual	Integral	Bach.	-	41	40	43	45	38	43	43	45	45
82	150092	Dança - Bacharelado	Integral	Bach.	-	-	18	20	19	16	20	22	23	24
79	150091	Dança - Licenciatura	Integral	Lic.	-	-	20	20	24	16	20	22	20	23
81	14001	Design de Moda	Integral	Bach.	60	60	69	68	63	58	68	63	66	67
57	37274	Filosofia (337274 - Bach. e Lic.)	Noturno	Bach./Lic.	64	73	68	66	78	78	82	78	-	-
57	37274	Filosofia-Licenciatura	Noturno	Lic.	-	-	-	-	-	-	-	-	53	55
57	337274	Filosofia-Bacharelado	Noturno	Bach.	-	-	-	-	-	-	-	-	32	22
83	23947	Jornalismo - Comunicação Social	Integral	Bach.	50	56	60	55	61	56	61	63	66	68
116	150111	Jornalismo da Terra - Extinto	Integral	-	-	60	-	-	-	-	-	-	-	-
75	150123	Gastronomia	Noturno	Bach.	-	41	40	39	56	48	59	58	56	57
44	100021	Música - Licenciatura	Integral	Lic.	39	41	42	42	48	45	48	48	45	50
84	37267	Publicidade e Propaganda - Comunicação Social	Integral	Bach.	47	53	60	56	58	58	63	62	65	66
69	150090	Teatro	Integral	Lic.	-	40	39	42	46	41	44	40	41	40
SUBTOTAL					260	465	456	451	498	454	508	499	512	517
Instituto de Ciências do Mar														
71	150115	Ciências Ambientais	Integral	Bach.	-	40	40	41	42	38	40	37	45	42
66	111294	Oceanografia	Integral	Bach.	40	40	41	41	41	36	43	44	37	41
SUBTOTAL					40	80	81	82	83	74	83	81	82	83
Instituto de Educação Física e Esportes														
17	-	Educação Física - extinto	Integral	-	-	2	-	-	-	-	-	-	-	-
46	100256	Educação Física	Integral	Bach.	28	58	57	64	71	75	70	80	81	81
45	14000	Educação Física	Integral	Lic.	36	62	59	56	66	61	62	66	65	64
87	1191555	Educação Física	Noturno	Bach.	-	-	-	-	24	19	25	26	34	39
88	1191427	Educação Física	Noturno	Lic.	-	-	-	-	24	22	26	28	32	35
SUBTOTAL					64	122	116	120	185	177	183	200	212	219

Fontes: Pró-Reitoria de Graduação – PROGRAD, 2009-2015. Censo da Educação Superior, 2016-2018.



5 · GRADUAÇÃO

Tabela 5.2 - INGRESSOS - 2009 A 2018

CÓDIGO		UNIDADE ACADÊMICA/CURSO	TURNO	GRAU	2009	2010	2011	2012	2013	2014	2015	2016	2017	2018
UFC	e-MEC													
Instituto UFC Virtual														
78	1330754	Sistemas e Mídias Digitais	Noturno	Bach.	-	-	-	-	-	-	-	64	75	72
78	5000499	Sistemas e Mídias Digitais	Integral	Bach.	-	59	61	59	116	111	113	62	62	65
SUBTOTAL					-	59	61	59	116	111	113	126	137	137
Pró-Reitoria de Graduação														
119	1186730	Tecnologia e Gestão da Qualidade	Noturno	Tecnólogo	-	-	-	98	-	-	-	100	-	-
117	1259004	Licenciatura Intercultural Indígena	Integral	Lic.	-	80	-	-	-	-	-	-	50	-
-	1398030	Licenciatura Intercultural Indígena Kuaba	Integral	Lic.	-	-	-	-	-	-	-	-	135	-
114	119256	Magistério Indígena Tremembé Superior	Integral	Lic.	36	-	-	-	-	-	-	-	-	-
SUBTOTAL					36	80	-	98	-	-	-	100	185	-
Campus de Crateús														
501	1272079	Ciências da Computação	Integral	Bach.	-	-	-	-	-	48	49	49	43	42
503	1300426	Engenharia Ambiental	Integral	Bach.	-	-	-	-	-	-	48	50	48	46
504	1300427	Engenharia Civil	Integral	Bach.	-	-	-	-	-	-	49	49	56	52
505	1300428	Engenharia de Minas	Integral	Bach.	-	-	-	-	-	-	-	48	46	47
502	1300429	Sistemas de Informação	Integral	Bach.	-	-	-	-	-	-	44	42	47	53
SUBTOTAL					-	-	-	-	-	48	190	238	240	240
Campus de Quixadá														
404	1270596	Ciência da Computação	Integral	Bach.	-	-	-	-	50	33	46	37	48	48
406	1304876	Design Digital	Integral	Bach.	-	-	-	-	-	-	50	48	49	51
405	1299933	Engenharia de Computação	Integral	Bach.	-	-	-	-	-	-	38	46	48	48
402	150117	Engenharia de Software	Integral	Bach.	-	35	49	51	48	42	51	50	53	55
403	1127191	Redes de Computadores	Noturno	GTE	-	30	52	48	41	49	52	56	40	53
401	106167	Sistemas de Informação	Integral	Bach.	26	53	56	49	39	48	51	51	51	55
SUBTOTAL					26	118	157	148	178	172	288	288	289	310



Fontes: Pró-Reitoria de Graduação – PROGRAD, 2009-2015. Censo da Educação Superior, 2016-2018.

5 · GRADUAÇÃO

Tabela 5.2 - INGRESSOS - 2009 A 2018

CÓDIGO		UNIDADE ACADÊMICA/CURSO	TURNO	GRAU	2009	2010	2011	2012	2013	2014	2015	2016	2017	2018
UFC	e-MEC													
Campus de Russas														
602	1299927	Ciência da Computação	Integral	Bach.	-	-	-	-	-	-	82	100	92	97
605	1299931	Engenharia Civil	Integral	Bach.	-	-	-	-	-	-	49	50	50	56
603	1299935	Engenharia de Produção	Integral	Bach.	-	-	-	-	-	-	46	48	50	49
601	1272130	Engenharia de Software	Integral	Bach.	-	-	-	-	-	50	94	94	93	100
604	1299936	Engenharia Mecânica	Integral	Bach.	-	-	-	-	-	-	50	48	49	50
SUBTOTAL					-	-	-	-	-	50	321	340	334	352
Campus de Sobral														
202	99306	Ciências Econômicas	Noturno	Bach.	51	48	50	53	53	57	55	66	60	63
203	99300	Engenharia da Computação	Integral	Bach.	46	42	58	54	101	93	106	113	110	109
204	99302	Engenharia Elétrica	Integral	Bach.	41	40	51	50	105	111	111	118	111	110
207	150118	Finanças	Noturno	Bach.	-	50	45	50	50	41	51	52	49	51
201	54490	Medicina	Integral	Bach.	102	62	81	79	81	81	79	86	86	91
208	150099	Música	Noturno	Bach.	-	-	38	40	44	35	45	42	42	42
205	99308	Odontologia	Integral	Bach.	41	44	48	50	57	41	47	46	52	51
206	99310	Psicologia	Integral	Bach.	45	49	49	52	62	52	57	57	55	58
SUBTOTAL					326	335	420	428	553	511	551	580	565	575
TOTAL					5.154	6.204	6.338	6.478	7.083	6.105	7.291	7.305	7.437	7.267

Fontes: Pró-Reitoria de Graduação – PROGRAD, 2009-2015. Censo da Educação Superior, 2016-2018.

Notas: 1 - Em 2012 o total geral inclui os alunos ingressos do curso de Tecnologia e gestão da Qualidade. 2 - Em 2014 foi excluído o número de alunos da UFCA. 3 - Em 2016 o total geral está menor que o do Censo. O motivo é que o curso de pedagogia pelo Censo apresentou 696 ingressantes e foi ajustado para 80, e o curso de Engenharia de energias e meio ambiente (ABI) pelo Censo apresentou 3 ingressantes e foi ajustado para 120.

5 · GRADUAÇÃO

Tabela 5.3 - **OUTRAS FORMAS DE INGRESSOS – 2011 A 2018**

ANO	ADMISSÃO DE GRADUADOS	CONVÊNIO PEC-G	MUDANÇA DE CURSO	NOVA MODALIDADE/HABILITAÇÃO	DECISÃO JUDICIAL	PROCESSO SELETIVO ENEM	TRANSFERÊNCIA EX OFFICIO	TRANSFERÊNCIA REGULAR	TRANSFERÊNCIA DE OUTRAS IES	OUTRAS
2011	77	23	180	223	3	-	24	165	-	-
2012	51	25	66	173	7	-	30	270	-	-
2013	120	21	245	235	2	-	15	279	-	-
2014	68	20	196	200	7	29	25	221	-	-
2015	67	-	558	193	-	-	-	-	264	55
2016	-	14	-	-	9	-	16	-	-	1.517*
2017	-	10	-	-	4	-	17	-	-	1.019*
2018	-	23	-	-	7	-	18	-	-	1041*

Fontes: Pró-Reitoria de Graduação – PROGRAD, 2009-2015. Censo da Educação Superior, 2016-2018.

(*) Outras: Ingressantes por vagas remanescentes em 2016 (917) e programas especiais (600); Ingressantes por vagas remanescentes em 2017 (1.019) e programas especiais; Ingressantes por vagas remanescentes em 2018 (995) e programas especiais (46).

5 · GRADUAÇÃO

Tabela 5.4 - ALUNOS MATRICULADOS POR UNIDADE ACADÊMICA E CURSO – 2017 A 2018

CÓDIGO		UNIDADE ACADÊMICA/CURSO	CAMPI	GRAU	TURNO	2017.1	2017.2	2018.1	2018.2
e-MEC	UFC								
Centro de Ciências									
150114	70	Biotecnologia	Pici	Bach.	Integral	219	191	205	184
313974	7	Ciências Biológicas	Pici	Bach.	Integral	204	225	209	215
13974	7	Ciências Biológicas	Pici	Lic.	Integral	197	192	214	208
13980	65	Computação	Pici	Bach.	Integral	291	257	274	241
13971	28	Estatística	Pici	Bach.	Integral	205	186	217	191
13972	47	Física	Pici	Bach.	Integral	147	134	164	153
38239	31	Física	Pici	Lic.	Integral	174	152	189	162
13976	35	Geografia	Pici	Lic.	Integral	229	228	220	237
313976	35	Geografia	Pici	Bach.	Integral	201	189	207	194
13975	34	Geologia	Pici	Bach.	Integral	210	181	197	170
13977	48	Matemática	Pici	Bach.	Integral	97	83	97	77
38246	38	Matemática	Pici	Lic.	Noturno	188	162	203	169
1127861	80	Matemática Industrial	Pici	Bach.	Integral	118	102	122	110
99567	49	Química	Pici	Bach.	Integral	220	206	224	192
38217	55	Química	Pici	Lic.	Noturno	267	216	232	195
SUBTOTAL						2.967	2.704	2.974	2.698



Fonte: Censo da Educação Superior, 2017-2018.

Bach. - Bacharelado

Lic. - Licenciatura.

5 · GRADUAÇÃO

Tabela 5.4 - ALUNOS MATRICULADOS POR UNIDADE ACADÊMICA E CURSO – 2017 A 2018

CÓDIGO		UNIDADE ACADÊMICA/CURSO	CAMPI	GRAU	TURNO	2017.1	2017.2	2018.1	2018.2
e-MEC	UFC								
Centro de Ciências Agrárias									
13965	3	Agronomia	Pici	Bach.	Integral	592	595	582	576
13966	16	Economia Doméstica	Pici	Bach.	Integral	10	9	5	3
1314354	93	Economia Ecológica	Pici	Bach.	Integral	78	117	103	144
13993	63	Engenharia de Alimentos	Pici	Bach.	Integral	416	430	417	426
13992	61	Engenharia de Pesca	Pici	Bach.	Integral	265	288	281	287
1314356	92	Gestão de Políticas Públicas	Pici	Bach.	Integral	142	131	166	157
50392	64	Zootecnia	Pici	Bach.	Integral	211	222	207	204
SUBTOTAL						1.714	1.792	1.761	1.797



Fonte: Censo da Educação Superior, 2017-2018.

Bach. - Bacharelado

Lic. - Licenciatura.

5 • GRADUAÇÃO

Tabela 5.4 - ALUNOS MATRICULADOS POR UNIDADE ACADÊMICA E CURSO – 2017 A 2018

CÓDIGO		UNIDADE ACADÊMICA/CURSO	CAMPI	GRAU	TURNO	2017.1	2017.2	2018.1	2018.2
e-MEC	UFC								
Centro de Humanidades									
13981	5	Biblioteconomia	Benfica	Bach.	Integral	243	263	277	272
313982	11	Ciências Sociais	Benfica	Bach.	Integral	118	106	111	88
13982	11	Ciências Sociais	Benfica	Lic.	Integral	102	95	93	91
416834	67	Ciências Sociais	Benfica	Bach.	Noturno	98	82	95	76
116834	67	Ciências Sociais	Benfica	Lic.	Noturno	94	86	95	78
13984	36	História	Benfica	Lic.	Integral	302	324	324	333
313984	36	História	Benfica	Bach.	Integral	22	21	15	12
1191425	89	Letras - Libras	Benfica	Lic.	Noturno	94	120	99	117
29489	37A	Letras (Português)	Benfica	Lic.	Integral	301	309	301	308
25822	37D	Letras (Português-Alemão)	Benfica	Lic.	Integral	60	81	68	86
27263	37F	Letras (Português-Espanhol)	Benfica	Lic.	Integral	141	189	173	217
34433	37C	Letras (Português-Francês)	Benfica	Lic.	Integral	165	147	162	147
33013	37B	Letras (Português-Inglês)	Benfica	Lic.	Integral	226	218	255	242
25821	37E	Letras (Português-Italiano)	Benfica	Lic.	Integral	67	76	66	79
1128914	76	Letras-Espanhol	Benfica	Lic.	Noturno	155	144	177	144
1128911	77	Letras-Inglês	Benfica	Lic.	Noturno	196	179	218	183
13986	54	Psicologia	Benfica	Bach.	Integral	404	423	423	427
SUBTOTAL						2.788	2.863	2.952	2.900



Fonte: Censo da Educação Superior, 2017-2018.
 Bach. - Bacharelado
 Lic. - Licenciatura.

5 • GRADUAÇÃO

Tabela 5.4 - ALUNOS MATRICULADOS POR UNIDADE ACADÊMICA E CURSO – 2017 A 2018

CÓDIGO		UNIDADE ACADÊMICA/CURSO	CAMPI	GRAU	TURNO	2017.1	2017.2	2018.1	2018.2
e-MEC	UFC								
Centro de Tecnologia									
13987	4	Arquitetura e Urbanismo	Benfica	Bach.	Integral	397	410	409	411
1167971	85	Design	Benfica	Bach.	Integral	169	157	187	174
13988	19	Engenharia Civil	Pici	Bach.	Integral	680	641	655	598
150112	73	Engenharia Ambiental	Pici	Bach.	Integral	224	212	225	205
1313213	90	Engenharia de Computação	Pici	Bach.	Integral	347	319	334	297
150116	73	Engenharia de Energias Renováveis	Pici	Bach.	Integral	184	172	192	182
150113	73	Engenharia de Petróleo	Pici	Bach.	Integral	116	97	109	96
37265	26	Engenharia de Produção Mecânica	Pici	Bach.	Integral	312	293	323	287
1313214	91	Engenharia de Telecomunicações	Pici	Bach.	Integral	179	169	196	182
69190	27	Engenharia de Teleinformática	Pici	Bach.	Integral	14	9	5	3
13989	20	Engenharia Elétrica	Pici	Bach.	Integral	544	501	549	509
13990	21	Engenharia Mecânica	Pici	Bach.	Integral	370	346	374	344
99572	23	Engenharia Metalúrgica	Pici	Bach.	Integral	278	259	271	250
13991	25	Engenharia Química	Pici	Bach.	Integral	367	349	366	334
SUBTOTAL						4.181	3.934	4.195	3.872



Fonte: Censo da Educação Superior, 2017-2018.

Bach. - Bacharelado

Lic. - Licenciatura.

5 • GRADUAÇÃO

Tabela 5.4 - ALUNOS MATRICULADOS POR UNIDADE ACADÊMICA E CURSO – 2017 A 2018

CÓDIGO		UNIDADE ACADÊMICA/CURSO	CAMPI	GRAU	TURNO	2017.1	2017.2	2018.1	2018.2
e-MEC	UFC								
Faculdade de Educação									
13967	52	Pedagogia	Benfica	Lic.	Integral	341	371	374	380
38273	53	Pedagogia	Benfica	Lic.	Noturno	961	370	649	444
SUBTOTAL						1.302	741	1.023	824
FEAACS									
13998	1	Administração	Benfica	Bach.	Integral	432	442	452	432
38202	33	Administração	Benfica	Bach.	Noturno	406	409	399	386
13999	13	Ciências Atuariais	Benfica	Bach.	Noturno	132	114	135	117
13969	10	Ciências Contábeis	Benfica	Bach.	Integral	421	431	425	420
38204	2	Ciências Contábeis	Benfica	Bach.	Noturno	392	389	405	391
13970	8	Ciências Econômicas	Benfica	Bach.	Integral	316	306	309	316
38206	9	Ciências Econômicas	Benfica	Bach.	Noturno	296	291	296	293
1168345	86	Finanças	Benfica	Bach.	Vespertino	169	151	180	156
14002	58	Secretariado Executivo	Benfica	Bach.	Noturno	171	145	174	153
SUBTOTAL						2.735	2.678	2.775	2.664
Faculdade de Direito									
38208	14	Direito	Benfica	Bach.	Noturno	464	475	478	480
13968	15	Direito	Benfica	Bach.	Integral	469	486	485	481
SUBTOTAL						933	961	963	961



Fonte: Censo da Educação Superior, 2017-2018.
 Bach. - Bacharelado
 Lic. - Licenciatura.

5 · GRADUAÇÃO

Tabela 5.4 - ALUNOS MATRICULADOS POR UNIDADE ACADÊMICA E CURSO – 2017 A 2018

CÓDIGO		UNIDADE ACADÊMICA/CURSO	CAMPI	GRAU	TURNO	2017.1	2017.2	2018.1	
e-MEC	UFC								
FFOE									
13994	18	Enfermagem	Porangabussu	Bach.	Integral	349	377	373	
13995	30	Farmácia	Porangabussu	Bach.	Integral	443	472	480	
13997	51	Odontologia	Porangabussu	Bach.	Integral	347	360	381	
SUBTOTAL						1.139	1.209	1.234	
Faculdade de Medicina									
1122966	74	Fisioterapia	Porangabussu	Bach.	Integral	192	174	187	
13996	40	Medicina	Porangabussu	Bach.	Integral	942	951	982	
SUBTOTAL						1.134	1.125	1.169	
Instituto de Cultura e Arte									
150093	72	Cinema e Audiovisual	Pici	Bach.	Integral	188	182	196	
150092	82	Dança	Pici	Bach.	Integral	74	70	89	
150091	79	Dança	Pici	Lic.	Integral	70	68	81	
14001	81	Design de Moda	Pici	Bach.	Integral	315	292	298	
37274	57	Filosofia	Pici	Lic.	Noturno	155	140	178	
337274	57	Filosofia	Pici	Bach.	Noturno	94	75	83	
150123	75	Gastronomia	Pici	Bach.	Noturno	204	189	238	
23947	83	Jornalismo	Pici	Bach.	Integral	240	241	256	
100021	44	Música	Pici	Lic.	Integral	168	155	188	
37267	84	Publicidade e Propaganda	Pici	Bach.	Integral	244	250	256	
150090	69	Teatro	Pici	Lic.	Integral	159	149	171	
SUBTOTAL						1.911	1.811	2.034	1.894



Fonte: Censo da Educação Superior, 2017-2018.
Bach. - Bacharelado. Lic. - Licenciatura.

5 • GRADUAÇÃO

Tabela 5.4 - ALUNOS MATRICULADOS POR UNIDADE ACADÊMICA E CURSO – 2017 A 2018

CÓDIGO		UNIDADE ACADÊMICA/CURSO	CAMPI	GRAU	TURNO	2017.1	2017.2	2018.1	2018.2
e-MEC	UFC								
Instituto de Ciências do Mar									
150115	71	Ciências Ambientais	Pici	Bach.	Integral	131	117	142	126
111294	66	Oceanografia	Pici	Bach.	Integral	161	130	151	135
SUBTOTAL						292	247	293	261
Instituto de Educação Física e Esportes									
100256	46	Educação Física	Pici	Bach.	Integral	247	296	272	305
14000	45	Educação Física	Pici	Lic.	Integral	246	225	255	225
1191555	87	Educação Física	Pici	Bach.	Noturno	84	75	109	96
1191427	86	Educação Física	Pici	Lic.	Noturno	92	83	104	92
SUBTOTAL						669	679	740	718
Instituto UFC Virtual									
1330754	74	Sistemas e Mídias Digitais	Pici	Bach.	Integral	166	222	223	264
5000499	78	Sistemas e Mídias Digitais	Pici	Bach.	Integral	283	261	290	261
SUBTOTAL						449	483	513	525



Fonte: Censo da Educação Superior, 2017-2018.
 Bach. - Bacharelado
 Lic. - Licenciatura.

5 · GRADUAÇÃO

Tabela 5.4 - ALUNOS MATRICULADOS POR UNIDADE ACADÊMICA E CURSO – 2017 A 2018

CÓDIGO		UNIDADE ACADÊMICA/CURSO	CAMPI	GRAU	TURNO	2017.1	2017.2	2018.1	2018.2
e-MEC	UFC								
Pró - Reitoria de Graduação									
1186730	119	Tecnologia e Gestão da Qualidade	Benfica	Tecnólogo	Noturno	91	86	83	80
1259004	-	Licenciatura Intercultural Indígena**	Pici	Lic.	Integral	-	50	50	50
1398030	-	Licenciatura Intercultural Indígena**	Pici	Lic.	Integral	-	135	135	134
SUBTOTAL						91	271	268	264
Campus de Crateús									
1272079	501	Ciências da Computação	Crateús	Bach.	Vesp./Not.	108	94	122	104
1300426	503	Engenharia Ambiental	Crateús	Bach.	Integral	106	93	114	99
1300427	504	Engenharia Civil	Crateús	Bach.	Integral	120	112	158	149
1300428	505	Engenharia de Minas	Crateús	Bach.	Integral	82	71	103	93
1300429	502	Sistemas de Informação	Crateús	Bach.	Integral	89	68	98	95
SUBTOTAL						505	438	595	540
Campus de Quixadá									
1270596	404	Ciência da Computação	Quixadá	Bach.	Integral	130	120	158	145
1304876	406	Design Digital	Quixadá	Bach.	Integral	120	116	155	145
1299933	405	Engenharia de Computação	Quixadá	Bach.	Integral	117	107	145	129
150117	402	Engenharia de Software	Quixadá	Bach.	Integral	184	161	192	178
1127191	403	Redes de Computadores	Quixadá	Tecnólogo	Noturno	124	106	134	117
106167	401	Sistemas de Informação	Quixadá	Bach.	Integral	171	153	186	170
SUBTOTAL						846	763	970	884



Fonte: Censo da Educação Superior, 2017-2018.
 Bach. - Bacharelado
 Lic. - Licenciatura.

5 · GRADUAÇÃO

Tabela 5.4 - ALUNOS MATRICULADOS POR UNIDADE ACADÊMICA E CURSO – 2017 A 2018

CÓDIGO		UNIDADE ACADÊMICA/CURSO	CAMPI	GRAU	TURNO	2017.1	2017.2	2018.1	2018.2
e-MEC	UFC								
Campus de Russas									
1299927	602	Ciência da Computação	Russas	Bach.	Integral	162	184	221	237
1299931	605	Engenharia Civil	Russas	Bach.	Integral	133	135	174	174
1299935	603	Engenharia de Produção	Russas	Bach.	Integral	115	113	147	144
1272130	601	Engenharia de Software	Russas	Bach.	Integral	217	248	281	310
1299936	604	Engenharia Mecânica	Russas	Bach.	Integral	120	122	155	154
SUBTOTAL						747	802	978	1.019
Campus de Sobral									
99306	202	Ciências Econômicas	Sobral	Bach.	Noturno	152	192	172	195
99300	203	Engenharia da Computação	Sobral	Bach.	Integral	340	363	357	360
99302	204	Engenharia Elétrica	Sobral	Bach.	Integral	382	397	400	417
150118	207	Finanças	Sobral	Bach.	Noturno	155	137	163	140
54490	201	Medicina	Sobral	Bach.	Integral	440	445	472	473
150099	208	Música	Sobral	Lic.	Noturno	150	144	153	140
99308	205	Odontologia	Sobral	Bach.	Integral	242	206	217	209
99310	206	Psicologia	Sobral	Bach.	Integral	248	236	249	234
SUBTOTAL						2.109	2.120	2.183	2.168
TOTAL						26.512	25.621	27.620	26.400

Fonte: Censo da Educação Superior, 2017-2018.
 Bach. - Bacharelado
 Lic. - Licenciatura.

5 · GRADUAÇÃO

Tabela 5.5 - CONCLUINTES – 2009 A 2018

CÓDIGO e-MEC	UNIDADE ACADÊMICA/CURSO	TURNO	GRAU	2009	2010	2011	2012	2013	2014	2015	2016	2017	2018
Centro de Ciências													
150114	Biotecnologia	Integral	Bach.	-	-	-	-	15	16	11	26	40	28
-	Ciências Biológicas (313974 - Bach. e Lic.)	Integral	Bach./Lic.	53	71	-	-	-	-	-	-	-	-
313974	Ciências Biológicas	Integral	Bach.	-	-	41	31	27	37	32	28	34	31
13974	Ciências Biológicas	Integral	Lic.	-	-	18	10	6	9	19	13	29	37
13980	Computação	Integral	Bach.	20	38	42	36	31	41	28	21	36	33
13971	Estatística	Integral	Bach.	7	15	27	10	21	11	12	14	12	19
-	Física	Integral	Bach.	7	1	-	-	-	-	-	-	-	-
38239	Física	Noturno	Lic.	17	35	19	11	15	7	8	18	15	23
13972	Física	Integral	Bach.	16	13	10	13	12	15	15	11	9	10
-	Geografia (313976 - Bach. e 13976 - Lic.)	Integral	Bach./Lic.	49	63	-	-	-	-	-	-	-	-
313976	Geografia	Integral	Bach.	-	-	42	9	13	18	15	16	22	26
13976	Geografia	Integral	Lic.	-	-	19	37	37	37	27	22	39	27
13975	Geologia	Integral	Bach.	10	18	32	22	6	15	34	33	21	35
38246	Matemática	Noturno	Lic.	52	34	43	28	27	30	29	14	16	21
13977	Matemática	Integral	Bach.	10	5	12	8	6	5	2	3	11	15
1127861	Matemática Industrial	Integral	Bach.	-	-	-	-	-	-	4	7	12	7
-	Química	Integral	Bach.	4	8	4	-	-	-	-	-	-	-
38217	Química	Noturno	Lic.	24	19	34	17	18	21	23	17	35	29
13979	Química Industrial	Integral	Bach.	28	11	5	-	-	-	-	-	-	-
99567	Química	Integral	Bach.	24	37	41	42	26	30	20	36	23	26
SUBTOTAL				321	368	389	274	260	292	279	279	354	367



Fontes: PROGRAD, 2009 - 2015. Censo da Educação Superior, 2016 - 2018.

Bach. - Bacharelado

Lic. - Licenciatura.

5 · GRADUAÇÃO

Tabela 5.5 - CONCLUINTES – 2009 A 2018

CÓDIGO e-MEC	UNIDADE ACADÊMICA/CURSO	TURNO	GRAU	2009	2010	2011	2012	2013	2014	2015	2016	2017	2018
Centro de Tecnologia													
13987	Arquitetura e Urbanismo	Integral	Bach.	30	31	39	33	41	28	43	63	45	51
1167971	Design	Integral	Bach.	-	-	-	-	-	-	-	3	8	22
150112	Engenharia Ambiental	Integral	Bach.	-	-	-	-	-	2	15	19	30	30
13988	Engenharia Civil	Integral	Bach.	67	89	57	77	96	109	104	95	113	102
13989	Engenharia Elétrica	Integral	Bach.	52	53	56	61	38	27	49	52	51	56
13990	Engenharia Mecânica	Integral	Bach.	23	26	38	29	23	36	57	34	30	40
99572	Engenharia Metalúrgica	Integral	Bach.	-	5	10	11	17	13	15	26	31	25
13991	Engenharia Química	Integral	Bach.	31	42	37	47	27	30	44	37	37	45
1313213	Engenharia de Computação	Integral	Bach.	-	-	-	-	-	-	2	6	29	25
150116	Engenharia de Energias Renováveis	Integral	Bach.	-	-	-	-	-	2	5	12	12	17
150113	Engenharia de Petróleo	Integral	Bach.	-	-	-	-	-	2	13	21	26	5
37265	Engenharia de Produção Mecânica	Integral	Bach.	28	28	21	35	25	39	47	47	40	51
1313214	Engenharia de Telecomunicações	Integral	Bach.	-	-	-	-	-	-	-	4	5	7
69190	Engenharia de Teleinformática	Integral	Bach.	16	18	19	20	15	21	25	7	5	-
SUBTOTAL				247	292	277	313	282	309	419	426	462	476



Fontes: PROGRAD, 2009 - 2015. Censo da Educação Superior, 2016 - 2018.

Bach. - Bacharelado

Lic. - Licenciatura.

5 · GRADUAÇÃO

Tabela 5.5 - **CONCLUINTES – 2009 A 2018**

CÓDIGO e- MEC	UNIDADE ACADÊMICA/CURSO	TURNO	GRAU	2009	2010	2011	2012	2013	2014	2015	2016	2017	2018
Centro de Ciências Agrárias													
13965	Agronomia	Integral	Bach.	75	59	92	72	87	72	79	67	60	62
13966	Economia Doméstica	Integral	Bach.	42	48	53	33	41	21	25	5	7	3
13993	Engenharia de Alimentos	Integral	Bach.	68	93	60	68	72	65	71	46	55	43
13992	Engenharia de Pesca	Integral	Bach.	62	81	65	58	46	44	48	32	23	28
1314356	Gestão de Políticas Públicas	Integral	Bach.	-	-	-	-	-	-	-	-	-	2
50392	Zootecnia	Integral	Bach.	21	30	33	30	40	30	28	24	26	16
SUBTOTAL				268	311	303	261	286	232	251	174	171	154



Fontes: PROGRAD, 2009 - 2015. Censo da Educação Superior, 2016 - 2018.

Bach. - Bacharelado

Lic. - Licenciatura.

5 • GRADUAÇÃO

Tabela 5.5 - CONCLUINTES – 2009 A 2018

CÓDIGO e- MEC	UNIDADE ACADÊMICA/CURSO	TURNO	GRAU	2009	2010	2011	2012	2013	2014	2015	2016	2017	2018
Centro de Humanidades													
13981	Biblioteconomia	Integral	Bach.	45	38	39	56	57	56	30	51	22	31
-	Ciências Sociais (313982-Bach. e 416834-Lic.)	Integral	Bach./Lic.	40	32	-	-	-	-	-	-	-	-
313982	Ciências Sociais	Integral	Bach.	-	-	36	23	20	17	15	19	18	17
416834	Ciências Sociais	Noturno	Bach.	-	-	-	2	8	4	9	11	12	11
13982	Ciências Sociais	Integral	Lic.	-	-	5	7	24	10	14	8	12	18
116834	Ciências Sociais	Noturno	Lic.	-	-	-	-	-	4	10	6	11	8
-	História (313984-Bach. e 13984-Lic.)	Integral	Bach./Lic.	60	69	-	-	-	-	-	-	-	-
313984	História	Integral	Bach.	-	-	1	3	3	1	1	6	3	3
13984	História	Integral	Lic.	-	-	50	53	56	44	35	29	40	44
-	Letras- inclui todos os cursos			173	-	-	-	-	-	-	-	-	-
29489	Letras - Português	Integral	Lic.	-	89	90	89	96	111	62	58	54	40
33013	Letras - Português e Inglês	Integral	Lic.	-	14	16	29	23	6	18	27	8	17
1128911	Letras - Inglês	Noturno	Lic.	-	-	-	-	-	20	4	7	10	20
34433	Letras - Português e Francês	Integral	Lic.	-	5	6	7	11	10	6	9	7	6
25822	Letras - Português e Alemão	Integral	Lic.	-	3	1	4	1	3	5	2	3	5
25821	Letras - Português e Italiano	Integral	Lic.	-	5	4	11	5	7	4	7	4	4
27263	Letras - Português e Espanhol	Integral	Lic.	-	18	25	33	38	28	18	22	8	15
1128914	Letras - Espanhol	Noturno	Lic.	-	-	-	-	-	21	5	7	14	14
1191425	Letras - Libras	Noturno	Lic.	-	-	-	-	-	-	-	-	17	21
13986	Psicologia	Integral	Bach.	56	60	50	61	54	61	71	64	73	63
SUBTOTAL				374	333	323	378	396	403	307	333	316	337



Fontes: PROGRAD, 2009 - 2015. Censo da Educação Superior, 2016 - 2018.

Bach. - Bacharelado

Lic. - Licenciatura.

5 · GRADUAÇÃO

Tabela 5.5 - CONCLUINTES – 2009 A 2018

CÓDIGO e- MEC	UNIDADE ACADÊMICA/CURSO	TURNO	GRAU	2009	2010	2011	2012	2013	2014	2015	2016	2017	2018
FFOE													
13994	Enfermagem	Integral	Bach.	74	67	69	68	75	58	46	54	34	78
13995	Farmácia	Integral	Bach.	49	71	82	90	84	75	70	65	53	50
13997	Odontologia	Integral	Bach.	26	70	57	71	66	76	61	37	39	50
SUBTOTAL				149	208	208	229	225	209	177	156	126	178
Faculdade de Medicina													
13996	Medicina	Integral	Bach.	141	162	153	147	149	157	156	139	130	155
1122966	Fisioterapia	Integral	Bach.	-	-	-	-	-	21	19	26	34	31
SUBTOTAL				141	162	153	147	149	178	175	165	164	186
FEAACS													
13998	Administração	Integral	Bach.	65	51	69	44	56	79	52	53	66	77
38202	Administração	Noturno	Bach.	50	41	35	74	78	60	70	43	68	56
13999	Ciências Atuariais	Noturno	Bach.	17	13	16	19	12	12	19	6	14	6
13969	Ciências Contábeis	Integral	Bach.	64	66	53	66	65	69	60	56	71	57
38204	Ciências Contábeis	Noturno	Bach.	61	50	91	55	44	87	58	33	41	52
13970	Ciências Econômicas	Integral	Bach.	54	45	51	43	51	31	50	34	36	45
38206	Ciências Econômicas	Noturno	Bach.	36	44	39	27	50	39	42	22	31	30
1168345	Finanças	Vespertino	Bach.	-	-	-	-	-	-	6	3	16	21
14002	Secretariado Executivo	Noturno	Bach.	41	35	33	22	41	17	15	21	15	23
SUBTOTAL				388	345	387	350	397	394	372	271	358	367



Fontes: PROGRAD, 2009 - 2015. Censo da Educação Superior, 2016 - 2018.

Bach. - Bacharelado

Lic. - Licenciatura.

5 · GRADUAÇÃO

Tabela 5.5 - CONCLUINTES – 2009 A 2018

CÓDIGO e- MEC	UNIDADE ACADÊMICA/CURSO	TURNOS	GRAU	2009	2010	2011	2012	2013	2014	2015	2016	2017	2018
Faculdade de Direito													
38208	Direito	Noturno	Bach.	79	90	74	94	88	101	81	77	68	82
13968	Direito	Integral	Bach.	78	72	89	89	87	107	84	102	86	102
SUBTOTAL				157	162	163	183	175	208	165	179	154	184
Faculdade de Educação													
13967	Pedagogia	Integral	Lic.	83	74	56	43	70	46	49	34	48	56
38273	Pedagogia	Noturno	Lic.	88	37	48	42	55	55	56	37	41	53
SUBTOTAL				171	111	104	85	125	101	105	71	89	109



Fontes: PROGRAD, 2009 - 2015. Censo da Educação Superior, 2016 - 2018.

Bach. - Bacharelado

Lic. - Licenciatura.

5 · GRADUAÇÃO

Tabela 5.5 - CONCLUINTEs – 2009 A 2018

CÓDIGO e- MEC	UNIDADE ACADÊMICA/CURSO	TURNO	GRAU	2009	2010	2011	2012	2013	2014	2015	2016	2017	2018
Instituto de Cultura e Arte													
150093	Cinema e Audiovisual	Integral	Bach.	-	-	-	-	-	13	12	13	25	33
150123	Gastronomia	Noturno	Bach.	-	-	-	-	13	7	6	12	8	32
23947	Jornalismo - Comunicação Social	Integral	Bach.	-	32	32	51	35	51	40	36	42	37
37267	Publicidade e Propaganda - Comunicação Social	Integral	Bach.	-	54	29	35	45	31	34	49	41	29
100021	Música	Integral	Lic.	10	10	10	11	18	17	11	15	15	14
150091	Dança	Integral	Lic.	-	-	-	-	-	5	3	2	6	5
150092	Dança	Integral	Bach.	-	-	-	-	-	3	3	7	3	9
14001	Design de Moda	Integral	Bach.	49	33	47	28	36	48	45	32	70	50
-	Filosofia (337274-Bach. e 37274-Lic.)	Noturno	Bach./Lic.	16	18	-	-	-	-	-	-	-	-
337274	Filosofia	Noturno	Bach.	-	-	3	10	8	5	5	7	7	7
37274	Filosofia	Noturno	Lic.	-	-	17	29	21	20	23	13	15	22
150090	Teatro	Integral	Lic.	-	-	-	-	9	4	10	3	16	15
SUBTOTAL				144	147	138	164	185	204	192	189	248	253
Instituto de Ciências do Mar													
150115	Ciências Ambientais	Integral	Bach.	-	-	-	-	3	15	31	17	20	22
111294	Oceanografia	Integral	Bach.	-	-	-	19	27	9	16	17	26	22
SUBTOTAL				-	-	-	19	30	24	47	34	46	44



Fontes: PROGRAD, 2009 - 2015. Censo da Educação Superior, 2016 - 2018.

Bach. - Bacharelado

Lic. - Licenciatura.

5 · GRADUAÇÃO

Tabela 5.5 - CONCLUINTES – 2009 A 2018

CÓDIGO e- MEC	UNIDADE ACADÊMICA/CURSO	TURNO	GRAU	2009	2010	2011	2012	2013	2014	2015	2016	2017	2018
Instituto de Educação Física e Esportes													
100256	Educação Física	Integral	Bach.	7	7	21	27	27	17	17	25	38	44
1191555	Educação Física	Noturno	Bach.	-	-	-	-	24	19	23	1	2	8
1191427	Educação Física	Noturno	Lic.	-	-	-	-	24	21	25	4	6	8
14000	Educação Física	Integral	Lic.	11	6	25	25	26	24	32	13	29	36
SUBTOTAL				18	13	46	52	101	81	97	43	75	96
Instituto UFC Virtual													
1330754	Sistemas e Mídias Digitais	Integral	Bach.	-	-	-	-	-	-	-	-	4	15
5000499	Sistemas e Mídias Digitais	Integral	Bach.	-	-	-	-	6	13	27	20	38	35
SUBTOTAL				-	-	-	-	6	13	27	20	42	50
Pró - Reitoria de Graduação													
Extinto	Comunicação Social - Jornalismo da Terra	Integral	Bach.	-	-	-	-	45	-	-	-	-	-
1186730	Tecnologia e Gestão da Qualidade	Noturno	Tecnólogo	-	-	-	-	-	79	-	1	-	72
1259004	Licenciatura Intercultural Indígena*	Integral	Lic.	-	-	-	72	-	-	-	74	-	-
SUBTOTAL				-	-	-	72	45	79	-	75	-	72



Fontes: PROGRAD, 2009 - 2015. Censo da Educação Superior, 2016 - 2018.

Bach. - Bacharelado

Lic. - Licenciatura.

5 · GRADUAÇÃO

Tabela 5.5 - CONCLUINTES – 2009 A 2018

CÓDIGO e- MEC	UNIDADE ACADÊMICA/CURSO	TURNO	GRAU	2009	2010	2011	2012	2013	2014	2015	2016	2017	2018
Campus de Crateús													
1272079	Ciências da Computação	Vesp./Not.	Bach.	-	-	-	-	-	-	-	-	-	2
1300429	Sistemas de Informação	Integral	Bach.	-	-	-	-	-	-	-	-	-	1
SUBTOTAL				-	-	-	-	-	-	-	-	-	3
Campus de Quixadá													
1270596	Ciência da Computação	Integral	Bach.	-	-	-	-	-	-	-	5	7	9
1304876	Design Digital	Integral	Bach.	-	-	-	-	-	-	-	-	-	5
150117	Engenharia de Software	Integral	Bach.	-	-	-	-	5	11	22	18	19	26
1127191	Redes de Computadores	Noturno	Tecnólogo	-	-	-	2	5	7	9	13	13	6
106167	Sistemas de Informação	Integral	Bach.	-	-	7	11	15	29	15	25	10	18
SUBTOTAL				-	-	7	13	25	47	46	61	49	64



Fontes: PROGRAD, 2009 - 2015. Censo da Educação Superior, 2016 - 2018.

Bach. - Bacharelado

Lic. - Licenciatura.

5 · GRADUAÇÃO

Tabela 5.5 - CONCLUINTES – 2009 A 2018

CÓDIGO e- MEC	UNIDADE ACADÊMICA/CURSO	TURNO	GRAU	2009	2010	2011	2012	2013	2014	2015	2016	2017	2018
Campus de Russas													
1299927	Ciência da Computação	Integral	Bach.	-	-	-	-	-	-	-	-	-	7
1272130	Engenharia de Software	Integral	Bach.	-	-	-	-	-	-	-	-	-	17
SUBTOTAL				-	-	-	-	-	-	-	-	-	24
Campus de Sobral													
99306	Ciências Econômicas	Noturno	Bach.	-	6	14	9	13	12	17	12	12	20
99300	Engenharia da Computação	Integral	Bach.	-	-	5	1	15	16	11	14	12	23
99302	Engenharia Elétrica	Integral	Bach.	-	-	5	5	11	3	24	9	15	28
150118	Finanças	Noturno	Bach.	-	-	-	-	2	8	6	16	10	15
54490	Medicina	Integral	Bach.	35	41	42	37	39	26	54	60	47	77
150099	Música	Noturno	Lic.	-	-	-	-	-	3	5	5	13	7
99308	Odontologia	Integral	Bach.	-	-	3	33	21	37	27	23	57	26
99310	Psicologia	Integral	Bach.	-	-	20	33	30	32	47	37	37	44
SUBTOTAL				35	47	89	118	131	137	191	176	203	240
TOTAL				2.444	2.560	2.704	2.855	3.061	2.911	2.855	2.652	2.857	3.204

Fontes: PROGRAD, 2009 - 2015. Censo da Educação Superior, 2016 - 2018.

Bach. - Bacharelado

Lic. - Licenciatura.

5 • GRADUAÇÃO

Tabela 5.6 - CONCEITO PRELIMINAR DE CURSO - CPC - 2009 A 2017

CÓD. MEC	e- CURSOS	CPC - FAIXA								
		2009	2010	2011	2012	2013	2014	2015	2016	2017
Centro de Ciências										
313974	Ciências Biológicas - Bacharelado	-	-	3	-	-	4	-	-	4
13974	Ciências Biológicas - Licenciatura	-	-	3	-	-	4	-	-	4
13980	Computação - Bacharelado	-	-	4	-	-	4	-	-	4
13971	Estatística	3	-	-	-	-	-	-	-	-
13972	Física - Bacharelado	-	-	4	-	-	3	-	-	4
38239	Física - Licenciatura	-	-	4	-	-	3	-	-	4
313976	Geografia - Bacharelado	-	-	4	-	-	4	-	-	4
13976	Geografia - Licenciatura	-	-	4	-	-	4	-	-	3
13977	Matemática - Bacharelado	-	-	2	-	-	4	-	-	4
38246	Matemática - Licenciatura	-	-	3	-	-	3	-	-	3
99567	Química - Bacharelado	-	-	-	-	-	4	-	-	4
38217	Química - Licenciatura - Noturno	-	-	4	-	-	4	-	-	4
Centro de Ciências Agrárias										
13965	Agronomia	-	3	-	-	3	-	-	4	4
13993	Engenharia de Alimentos - Grupo IV	-	-	3	-	-	3	-	-	3
13992	Engenharia de Pesca - Grupo VIII	-	-	-	-	-	3	-	-	-
50392	Zootecnia	-	4	-	-	4	-	-	4	4

Fonte: INEP – Disponível em <<http://www.inep.gov.br/areaig/>>; Acesso em: 22 Abr. 2019.

Nota: O Conceito Preliminar de Curso (CPC) tem como base: o desempenho dos estudantes no Exame Nacional de Desempenho dos Estudantes (Enade), e o quanto o curso agrega de conhecimento ao aluno (IDD) e variáveis de insumo - corpo docente, infraestrutura e organização didático-pedagógica. Utiliza informações do Censo da Educação Superior, do Cadastro Nacional de Docentes (CND) e do questionário socioeconômico do Enade. A nota do CPC, expressa em valores de 1 a 5, se constitui elemento de referência nos processos de avaliação para subsidiar a renovação de reconhecimento dos cursos de graduação: os cursos que tiverem conceito preliminar 1 ou 2 serão avaliados *in loco* por dois avaliadores ao longo de dois dias. Os cursos com conceito 3 e 4 receberão visitas apenas se solicitarem.

5 · GRADUAÇÃO

Tabela 5.6 - CONCEITO PRELIMINAR DE CURSO - CPC - 2009 A 2017

CÓD. MEC	e- CURSOS	CPC - FAIXA								
		2009	2010	2011	2012	2013	2014	2015	2016	2017
Centro de Humanidades										
13981	Biblioteconomia	3	-	-	-	-	-	-	-	-
313982	Ciências Sociais - Bacharelado	-	-	3	-	-	3	-	-	4
416834	Ciências Sociais - Bacharelado - Noturno	-	-	3	-	-	3	-	-	3
13982	Ciências Sociais - Licenciatura	-	-	4	-	-	4	-	-	4
116834	Ciências Sociais - Licenciatura - Noturno	-	-	4	-	-	4	-	-	3
313984	História - Bacharelado	-	-	SC*	-	-	3	-	-	4
13984	História - Licenciatura	-	-	4	-	-	4	-	-	3
34433	Letras Lic. - Francês	-	-	4	-	-	4	-	-	-
25822	Letras Lic. - Hab. Port./ Alemão	-	-	4	-	-	4	-	-	-
27263	Letras Lic. - Hab. Port./ Espanhol	-	-	4	-	-	4	-	-	4
33013	Letras Lic. - Hab. Port./ Inglês	-	-	4	-	-	5	-	-	5
25821	Letras Lic. - Hab. Port./ Italiano	-	-	4	-	-	4	-	-	-
29489	Letras Lic. - Hab. Português	-	-	4	-	-	4	-	-	4
1128911	Letras Inglês	-	-	-	-	-	-	-	-	4
13986	Psicologia	4	-	-	4	-	-	4	-	-



Fonte: INEP – Disponível em <<http://www.inep.gov.br/areaig/>>. Acesso em: 22 Abr. 2019.

(*) Unidade com cursos não reconhecidos até 31/10/2011.

5 · GRADUAÇÃO

Tabela 5.6 - CONCEITO PRELIMINAR DE CURSO - CPC - 2009 A 2017

CÓD. MEC	e- CURSOS	CPC - FAIXA								
		2009	2010	2011	2012	2013	2014	2015	2016	2017
Centro de Tecnologia										
13987	Arquitetura e Urbanismo	-	-	4	-	-	4	-	-	4
1167971	Design	-	-	-	-	-	-	SC*	-	-
150112	Engenharia Ambiental	-	-	-	-	-	5	-	-	4
13988	Engenharia Civil - Grupo I	-	-	4	-	-	4	-	-	4
150116	Engenharia de Energias Renováveis	-	-	-	-	-	3	-	-	4
150113	Engenharia de Petróleo	-	-	-	-	-	3	-	-	4
37265	Engenharia de Produção Mecânica - Grupo VI	-	-	4	-	-	4	-	-	4
69190	Engenharia Teleinformática	-	-	-	-	-	4	-	-	-
122364	Engenharia Teleinformática - Noturno	-	-	-	-	-	4	-	-	-
13989	Engenharia Elétrica - Grupo II	-	-	5	-	-	4	-	-	4
13990	Engenharia Mecânica - Grupo III	-	-	4	-	-	3	-	-	3
99572	Engenharia Metalúrgica - Grupo V	-	-	3	-	-	3	-	-	-
69190	Engenharia da Computação	-	-	-	-	-	-	-	-	3
13991	Engenharia Química - Grupo IV	-	-	4	-	-	4	-	-	4



Fonte: INEP – Disponível em <<http://www.inep.gov.br/areaig/>>. Acesso em: 22 Abr. 2019.

(*) Unidade com cursos não reconhecidos até 31/10/2011.

5 · GRADUAÇÃO

Tabela 5.6 - CONCEITO PRELIMINAR DE CURSO - CPC - 2009 A 2017

CÓD. MEC	e- CURSOS	CPC - FAIXA								
		2009	2010	2011	2012	2013	2014	2015	2016	2017
Faculdade de Educação										
13967	Pedagogia - Licenciatura	-	-	-	-	-	3	-	-	3
38273	Pedagogia - Licenciatura - Noturno	-	-	-	-	-	3	-	-	3
FEAACS										
13998	Administração - Bacharelado - Diurno	4	-	-	-	-	-	4	-	-
38202	Administração - Bacharelado - Noturno	-	-	-	4	-	-	4	-	-
13969	Ciências Contábeis - Bacharelado - Diurno	4	-	-	4	-	-	4	-	-
38204	Ciências Contábeis - Bacharelado - Noturno	4	-	-	-	-	-	3	-	-
13970	Ciências Econômicas - Bacharelado - Diurno	4	-	-	3	-	-	3	-	-
38206	Ciências Econômicas - Bacharelado - Noturno	-	-	-	-	-	-	3	-	-
14002	Secretariado Executivo	3	-	-	4	-	-	4	-	-
Faculdade de Direito										
13968	Direito - Diurno	3	-	-	3	-	-	4	-	-
38208	Direito - Noturno	-	-	-	-	-	-	4	-	-
FFOE										
13994	Enfermagem	-	4	-	-	5	-	-	4	4
13995	Farmácia	-	3	-	-	4	-	-	4	4
13997	Odontologia	-	3	-	-	4	-	-	4	4



5 · GRADUAÇÃO

Tabela 5.6 - CONCEITO PRELIMINAR DE CURSO - CPC - 2009 A 2017

CÓD. MEC	e- CURSOS	CPC - FAIXA								
		2009	2010	2011	2012	2013	2014	2015	2016	2017
Faculdade de Medicina										
1122966	Fisioterapia	-	SC*	-	-	SC*	-	-	4	4
13996	Medicina	-	4	-	-	3	-	-	4	4
Instituto de Cultura e Arte										
23947	Comunicação Social - Jornalismo	3	-	-	3	-	-	3	-	-
37267	Comunicação Social - Publicidade e Propaganda	4	-	-	3	-	-	4	-	-
14001	Design - Estilismo e Moda	3	-	-	3	-	-	-	-	-
337274	Filosofia - Bacharelado	-	-	3	-	-	3	-	-	3
37274	Filosofia - Licenciatura	-	-	3	-	-	3	-	-	3
100021	Música - Licenciatura	4	-	4	-	-	4	-	-	3
Instituto de Educação Física e Esportes										
100256	Educação Física - Bacharelado	-	4	-	-	SC*	-	-	4	4
1191555	Educação Física - Bacharelado - Noturno	-	4	-	-	SC*	-	-	4	4
14000	Educação Física - Licenciatura	-	4	4	-	-	4	-	-	4
1191427	Educação Física - Licenciatura - Noturno	-	4	4	-	-	4	-	-	5



Fonte: INEP – Disponível em <<http://www.inep.gov.br/areaig/>>. Acesso em: 22 Abr. 2019.

(*) Unidade com cursos não reconhecidos até 31/10/2011.

5 · GRADUAÇÃO

Tabela 5.6 - CONCEITO PRELIMINAR DE CURSO - CPC - 2009 A 2017

CÓD. MEC	e- CURSOS	CPC - FAIXA								
		2009	2010	2011	2012	2013	2014	2015	2016	2017
Instituto Universidade Virtual										
99252	Administração	-	-	-	-	-	-	SC*	-	-
113757	Física - Licenciatura	-	-	4	-	-	3	-	-	4
100375	Letras Lic. - Hab. Port.	-	-	4	-	-	4	-	-	4
100376	Letras Lic. - Inglês	-	-	-	-	-	-	-	-	4
100369	Matemática - Licenciatura	-	-	3	-	-	3	-	-	3
1160850	Pedagogia - Licenciatura	-	-	-	-	-	3	-	-	-
100367	Química - Licenciatura	-	-	4	-	-	4	-	-	3
Campus de Sobral										
99306	Ciências Econômicas - Bacharelado - Noturno	-	-	-	4	-	-	3	-	-
99300	Engenharia de Computação	-	-	-	-	-	3	-	-	3
99302	Engenharia Elétrica - Grupo II	-	-	-	-	-	3	-	-	4
54490	Medicina	-	4	-	-	SC*	-	-	3	3
150099	Música - Licenciatura	-	-	-	-	-	5	-	-	4
99308	Odontologia	-	4	-	-	4	-	-	4	4
99310	Psicologia	-	-	-	SC*	-	-	4	-	-
Campus de Quixadá										
106167	Computação - Sistemas de Informação	-	-	-	-	-	4	-	-	4
1127191	Redes de Computadores - Tecnólogo	-	-	-	-	-	4	-	-	4
1270596	Ciência da Computação	-	-	-	-	-	-	-	-	5

Fonte: INEP – Disponível em <<http://www.inep.gov.br/areaig/>>. Acesso em: 22 Abr. 2019.

(*) Unidade com cursos não reconhecidos até 31/10/2011.

5 · GRADUAÇÃO

Tabela 5.7 - CONCEITO ENADE - 2017

CÓDIGO e-MEC	CURSOS	CONCEITO		
		ENADE		IDD
		CONTÍNUO	FAIXA	FAIXA
Centro de Ciências				
13980	Ciência da Computação (Bacharelado)	4,4466	5	3
313974	Ciências Biológicas (Bacharelado)	3,8773	4	3
13974	Ciências Biológicas (Licenciatura)	3,4279	4	3
13972	Física (Bacharelado)	3,3321	4	4
38239	Física (Licenciatura)	3,1064	4	3
313976	Geografia (Bacharelado)	3,2616	4	3
13976	Geografia (Licenciatura)	2,9262	3	1
13977	Matemática (Bacharelado)	2,8415	3	3
38246	Matemática (Licenciatura)	2,1934	3	3
99567	Química (Bacharelado)	3,2941	4	4
38217	Química (Licenciatura)	3,2252	4	4
Centro de Ciências Agrária				
13993	Engenharia de Alimentos (Bacharelado)	3,2890	4	2

Fonte: INEP – Disponível em <<http://www.inep.gov.br/areaig/>>. Acesso em: 22 Abr. 2019.

ENADE: O Conceito Enade é um indicador de qualidade que avalia os cursos de graduação a partir dos resultados obtidos pelos estudantes no Enade (Exame Nacional de Desempenho de Estudantes). O resultado final é expresso em valores contínuos (que vão de 1 a 5) e em faixas (de 1 a 5).

IDD: O IDD é um indicador de qualidade que mede o valor agregado pelo curso ao desenvolvimento dos estudantes concluintes, considerando seus desempenhos no Enade e suas características de desenvolvimento ao ingressar no curso de graduação avaliado. O resultado final é expresso em valores contínuos (que vão de 1 a 5) e em faixas (de 1 a 5).

5 · GRADUAÇÃO

Tabela 5.7 - CONCEITO ENADE - 2017

CÓDIGO e-MEC	CURSOS	CONCEITO		
		ENADE		IDD
		CONTÍNUO	FAIXA	FAIXA
Centro de Humanidades				
313982	Ciências Sociais (Bacharelado)	2,8336	3	4
416834	Ciências Sociais (Bacharelado)	2,4852	3	2
13982	Ciências Sociais (Licenciatura)	3,9465	5	3
116834	Ciências Sociais (Licenciatura)	3,6109	4	2
313984	História (Bacharelado)	3,4270	4	2
13984	História (Licenciatura)	3,0108	4	2
1128911	Letras-Inglês (Licenciatura)	4,4181	5	3
29489	Letras-Português (Licenciatura)	4,0350	5	3
27263	Letras-Português E Espanhol (Licenciatura)	3,6606	4	3
33013	Letras-Português E Inglês (Licenciatura)	3,9504	5	5



5 • GRADUAÇÃO

Tabela 5.7 - CONCEITO ENADE - 2017

CÓDIGO e-MEC	CURSOS	CONCEITO		
		ENADE		IDD
		CONTÍNUO	FAIXA	FAIXA
Centro de Tecnologia				
13987	Arquitetura e Urbanismo (Bacharelado)	4,3156	5	2
150113	Engenharia (Bacharelado)	3,2101	4	3
150116	Engenharia (Bacharelado)	4,1477	5	4
150112	Engenharia Ambiental (Bacharelado)	4,2920	5	3
13988	Engenharia Civil (Bacharelado)	4,3735	5	3
69190	Engenharia da Computação (Bacharelado)	2,8591	3	2
1313213	Engenharia da Computação (Bacharelado)	2,5938	3	2
37265	Engenharia de Produção (Bacharelado)	4,4886	5	3
13989	Engenharia Elétrica (Bacharelado)	3,3237	4	3
13990	Engenharia Mecânica (Bacharelado)	3,4839	4	2
13991	Engenharia Química (Bacharelado)	3,8294	4	4
Faculdade de Educação				
13967	Pedagogia (Licenciatura)	4,0466	5	2
38273	Pedagogia (Licenciatura)	3,6781	4	1



5 · GRADUAÇÃO

Tabela 5.7 - CONCEITO ENADE - 2017

CÓDIGO e-MEC	CURSOS	CONCEITO		
		ENADE		IDD
		CONTÍNUO	FAIXA	FAIXA
Instituto de Cultura e Arte				
337274	Filosofia (Bacharelado)	2,3253	3	2
37274	Filosofia (Licenciatura)	2,7733	3	2
100021	Música (Licenciatura)	1,8999	2	1
Instituto de Educação Física e Esportes				
14000	Educação Física (Licenciatura)	4,6162	5	3
1191427	Educação Física (Licenciatura)	5,0000	5	5
Instituto Virtual				
113757	Física (Licenciatura)	1,8008	2	3
100376	Letras - Inglês (Licenciatura)	1,6949	2	3
100375	Letras - Português (Licenciatura)	2,5566	3	3
100369	Matemática (Licenciatura)	1,4296	2	3
100367	Química (Licenciatura)	1,3203	2	2



5 · GRADUAÇÃO

Tabela 5.7 - CONCEITO ENADE - 2017

CÓDIGO e-MEC	CURSOS	CONCEITO		
		ENADE		IDD
		CONTÍNUO	FAIXA	FAIXA
Campus de Quixadá				
1270596	Ciência da Computação (Bacharelado)	4,0426	5	5
106167	Sistemas de Informação (Bacharelado)	3,2723	4	3
1127191	Tecnologia em Redes de Computadores (Tecnológico)	4,1199	5	4
Campus de Sobral				
99300	Engenharia da Computação (Bacharelado)	2,7767	3	2
99302	Engenharia Elétrica (Bacharelado)	2,8872	3	3
150099	Música (Licenciatura)	3,3033	4	3



6 PROGRAMA DE ASSISTÊNCIA ESTUDANTIL



6 • PROGRAMA DE ASSISTÊNCIA ESTUDANTIL

PROGRAMAS DE BOLSAS, MORADIA, ASSISTÊNCIA À SAÚDE E ALIMENTAR

Tabela 6.1 - PROGRAMAS E PROJETOS - 2011 A 2018

ESPECIFICAÇÃO	2011	2012	2013	2014	2015	2016	2017	2018
Programa Bolsa de Iniciação Acadêmica								
Estudantes Beneficiados	826	756	900	1.200	1.200	1.400	1.646	1.541
TOTAL	826	756	900	1.200	1.200	1.400	1.646	1.541
Programa de Moradia Estudantil - Estudantes Beneficiados								
Residência Universitária - Número de Moradores em Fortaleza	307	360	422	431	423	373*	430*	412
Auxílio Moradia Estudantil - Campi da UFC no Interior	151	175	200	278	417	643	788	865
Auxílio Moradia Estudantil - Fortaleza	-	-	-	161	314	489	408	451
TOTAL	458	535	622	870	1.154	1.505	1.626	1.728

Fonte: Pró-Reitoria de Assuntos Estudantis, 2018.

(*) Foi usado novo cálculo para o número de moradores a partir de 2016: média dos moradores residentes ao longo do ano.

Saiba Mais: <http://www.prae.ufc.br/sobre-a-pro-reitoria-de-assuntos-estudantis/>

6 · PROGRAMA DE ASSISTÊNCIA ESTUDANTIL

Tabela 6.1 - PROGRAMAS E PROJETOS - 2011 A 2018

ESPECIFICAÇÃO	2011	2012	2013	2014	2015	2016	2017	2018
Programa de Assistência Alimentar								
Média de Refeições Servidas/dia	5.000	4.392	6.290	6.664	7.679	9.744	10.345	11.011
Número de Refeições Servidas/ano	956.997	1.058.427	1.484.557	1.526.139	1.781.643	2.348.190	2.472.400	2.554.559
Refeições (Desjejum, almoço e jantar) - Residentes Universitários	123.985	141.955	158.489	178.758	225.072	297.558	344.673	332.541
Refeições (almoço e jantar) Servidas para Estudantes Carentes	-	11.312	25.026	61.488	195.244	307.816	292.552	304.520
Total de Estudantes Beneficiados	12.000	15.200	18.501	29.661	32.903	34.033	34.458	34.665
Divisão de Atenção ao Estudante - DAE								
Atendimento Individual								
Atendimento Psicológico, Psicanálise e Terapêutico (individual e grupo)	39	57	216	106	95	164	97	103
Intervenção Psicopedagógica (institucional e clínica)	45	76	116	100	143	132	145	231
Atendimento em Atenção Psicossocial	36	57	91	139	114	113	246	308
TOTAL	120	190	423	345	352	409	488	642
Nº de Sessões								
Atendimento Psicológico, Psicanálise e Terapêutico (individual e grupo)	905	866	2.104	2.099	1.715	2.195	1.945	1.744
Intervenção Psicopedagógica (institucional e clínica)	500	381	450	338	280	399	836	347
Atendimento em Atenção Psicossocial	56	70	144	258	167	122	250	446
Atendimento Terapêutico Arteterapia/Massoterapia	-	-	-	-	-	-	61	40
Oficinas realizadas	-	-	-	-	-	-	159	120
TOTAL	1.461	1.317	2.698	2.695	2.162	2.716	3.251	2.697



Fonte: Pró-Reitoria de Assuntos Estudantis, 2018.

Saiba Mais: <http://www.prae.ufc.br/acompanhamento-psicopedagogico-psicologico-e-psicossocial/>

6 · PROGRAMA DE ASSISTÊNCIA ESTUDANTIL

Tabela 6.1 - PROGRAMAS E PROJETOS - 2011 A 2018

ESPECIFICAÇÃO	2011	2012	2013	2014	2015	2016	2017	2018
Atendimento Coletivo								
Arteterapia/Massoterapia								
Nº Estudantes	-	-	-	-	-	-	-	100
Nº de Encontros (Estudantes)	-	-	-	-	-	-	-	40
Conecta PRAE - Unidade FEAACS								
Nº Estudantes	-	-	-	-	-	-	-	126
Nº de Encontros (Estudantes)	-	-	-	-	-	-	-	1
Forlider - Formação de Liderança								
Nº Estudantes	-	-	-	-	-	-	-	20
Nº de Encontros (Estudantes)	-	-	-	-	-	-	-	1
Jornada de Iniciação Acadêmica								
Nº Estudantes	-	-	-	-	-	-	-	1.200
Nº de Encontros (Estudantes)	-	-	-	-	-	-	-	8
Programa de Desporto Universitário - Estudantes Beneficiados								
Bolsa de Incentivo ao Desporto (acumulado no ano)	50	827	981	902	912	948	975	833
Jogos e Competições	3.117	1.868	1.713	2.288	1.858	2.553	2.423	2.616
TOTAL	3.167	2.695	2.694	3.190	2.770	3.501	3.398	3.449
Programa de Ajuda de Custo - Estudantes Beneficiados								
Participação em Eventos - Ajuda Individual	2.093	2.242	2.418	1.320	989	920	1.114	1.035
Participação em Eventos - Ajuda Coletiva (Ônibus)	1.689	1.453	1.855	2.333	-	-	-	-
TOTAL	3.782	3.695	4.273	3.653	989	920	1.114	1.035

Fonte: Pró-Reitoria de Assuntos Estudantis, 2018.

Notas: 1. Em Jogos e Competições estão incluídos os treinamentos das seleções.

2. Desde 2012, a quantidade de Bolsas de Incentivo ao Desporto representa o acumulado do ano.

Saiba Mais: <http://www.prae.ufc.br/bolsa-de-incentivo-ao-desporto/>

6 · PROGRAMA DE ASSISTÊNCIA ESTUDANTIL

Tabela 6.2 - PROGRAMA DE AUXÍLIOS - 2018

Auxílios	FORTALEZA	QUIXADÁ	SOBRAL	CRATEÚS	RUSSAS	TOTAL
Moradia						
Estudantes Beneficiados	451	329	341	78	117	1.316
Residente						
Estudantes Beneficiados	431	-	-	-	-	431
Creche						
Estudantes Beneficiados	64	-	-	-	-	64
Emergencial						
Estudantes Beneficiados	829	-	-	-	-	829
Isenção da Taxa do R.U.						
Estudantes Beneficiados	3.069	nd	nd	nd	nd	3.069
Total	4.844	329	341	78	117	5.709

6 · PROGRAMA DE ASSISTÊNCIA ESTUDANTIL

Tabela 6.3 - RESTAURANTE UNIVERSITÁRIO² - 2009 A 2018

ATIVIDADES	2009	2010	2011	2012	2013	2014	2015	2016	2017	2018
Número de dias em atendimento	239	227	246	241	236	229	232	241	239	232
Café - Desjejum	54.623	52.180	50.691	52.340	49.115	50.089	55.930	60.187	72.925	67.153
Almoço	448.913	594.008	859.782	813.392	1.129.253	1.169.694	1.331.989	1.695.809	1.751.126	1.802.791
Jantar	42.282	40.528	46.524	192.695	306.189	306.356	393.724	592.194	648.349	684.615
Número de refeições servidas	545.818	686.716	956.997	1.058.427	1.484.557	1.526.139	1.781.643	2.348.190	2.472.400	2.554.559
Custo Médio da refeição ¹ (almoço)	3,54	3,35	4,20	4,22	5,17	5,74	6,17	6,69	6,98	7,02
Custo Total ¹ (em R\$ 1,00)	1.931.034,82	2.190.847,73	3.714.053,87	5.544.477,50	7.731.560,47	8.624.619,33	10.823.785,16	15.558.477,18	17.083.615,40	17.801.232,43

Fontes: Pró-Reitoria de Assuntos Estudantis – 2018.

(1) Valores Nominais. (2) Restaurante Universitário dos campi: Benfica, PICI, Porangabuçu, Campus Crateús, Campus Quixadá, Campus Sobral e Campus de Russas.

Observação: Desde março de 2009 foi implantado o auxílio alimentação (finais de semana e feriados) para os alunos residentes universitários, portanto, os números de refeições servidas no café da manhã e jantar diminuiram até 2014.

Notas: 1. O custo médio por refeição em 2013: Desjejum R\$ 2,53, almoço R\$ 5,17 e jantar R\$ 5,14.

2. O custo médio por refeição em 2014: Desjejum R\$ 2,63, almoço R\$ 5,74 e jantar R\$ 5,72.

3. O custo médio por refeição em 2015: Desjejum R\$ 2,85, almoço R\$ 6,17 e jantar R\$ 6,18.

4. O custo médio por refeição em 2016: Desjejum R\$ 3,09, almoço R\$ 6,69 e jantar R\$ 6,69.

5. O custo médio por refeição em 2017: Desjejum R\$ 4,13, almoço R\$ 6,98 e jantar R\$ 7,05.

6. O custo médio por refeição em 2018: Desjejum R\$ 4,15, almoço R\$ 7,02 e jantar R\$ 7,01.

Saiba Mais: <http://www.prae.ufc.br/restaurante-universitario/>

6 · PROGRAMA DE ASSISTÊNCIA ESTUDANTIL

Tabela 6.4 - REFEIÇÕES¹ SERVIDAS POR TIPO DE COMENSAL - 2009 A 2018

TIPO DE COMENSAL	QUANTIDADE DE REFEIÇÕES PAGAS									
	2009	2010	2011	2012	2013	2014	2015	2016	2017	2018
Estudantes	325.877	460.759	537.224	738.926	1.099.242	1.033.120	1.093.972	1.496.390	1.726.925	1.806.536
Servidores/Terceirizados	21.435	30.058	44.169	86.585	119.666	133.642	166.850	168.180	35.030	31.541
Professores/Visitantes	824	1.207	3.818	9.942	15.943	26.091	30.535	18.103	7.730	7.434
Evento Pagante ²	-	-	-	-	-	-	-	-	-	7.874
TOTAL	348.136	492.024	585.211	835.453	1.234.851	1.192.853	1.291.357	1.682.673	1.769.685	1.853.385

Fonte: Pró-Reitoria de Assuntos Estudantis, 2018.

(1) Refeições: almoço e jantar.

(2) Eventos promovidos pela UFC em que os integrantes sejam estudantes ou docentes ou servidores técnicos-administrativos de IFES e paguem para ter acesso as nossas refeições bem como eventos promovidos pela UFC que ocorram nos finais de semana ou feriados (períodos em que o RU está fechado) e também ocorra o pagamento por parte das categorias supracitadas.

Notas: 1. Servidores/Terceirizados incluem funcionários efetivos da UFC e funcionários terceirizados que trabalham na UFC.

2. Visitantes são pessoas ou alunos de outras IEFS.

3. Incluem todos os restaurantes universitários da UFC.

6 · PROGRAMA DE ASSISTÊNCIA ESTUDANTIL

Tabela 6.5 - RECEITA POR TIPO DE COMENSAL - 2009 A 2018

TIPO DE COMENSAL	VALOR ARRECADADO (EM R\$)									
	2009	2010	2011	2012	2013	2014	2015	2016	2017	2018
Estudantes	358.464,70	506.834,90	590.946,40	812.818,60	1.209.166,00	1.136.432,00	1.203.369,20	1.646.029,00	1.899.617,50	1.987.189,60
Servidores/Terceirizados	34.296,00	48.092,80	70.670,40	138.536,00	191.466,00	213.827,20	266.960,00	330.070,20	245.210,00	220.787,00
Professores/Visitantes	34.296,00	2.655,40	8.399,60	21.872,40	35.075,00	57.400,20	67.177,00	48.985,00	54.110,00	52.038,00
Evento Pagante ¹	-	-	-	-	-	-	-	-	-	8.661,40
TOTAL	34.296,00	557.583,10	670.016,40	973.227,00	1.435.707,00	1.407.659,40	1.537.506,20	2.025.084,20	2.198.937,50	2.268.676,00

Fonte: Pró-Reitoria de Assuntos Estudantis, 2017.

(1) Eventos promovidos pela UFC em que os integrantes sejam estudantes ou docentes ou servidores técnicos-administrativos de IFES e paguem para ter acesso as nossas refeições bem como eventos promovidos pela UFC que ocorram nos finais de semana ou feriados (períodos em que o RU está fechado) e também ocorra o pagamento por parte das categorias supracitadas.

Nota: Incluem todos os restaurantes universitários da UFC.

Saiba mais: <http://www.prae.ufc.br/restaurante-universitario/>

6 · PROGRAMA DE ASSISTÊNCIA ESTUDANTIL

RESTAURANTE UNIVERSITÁRIO

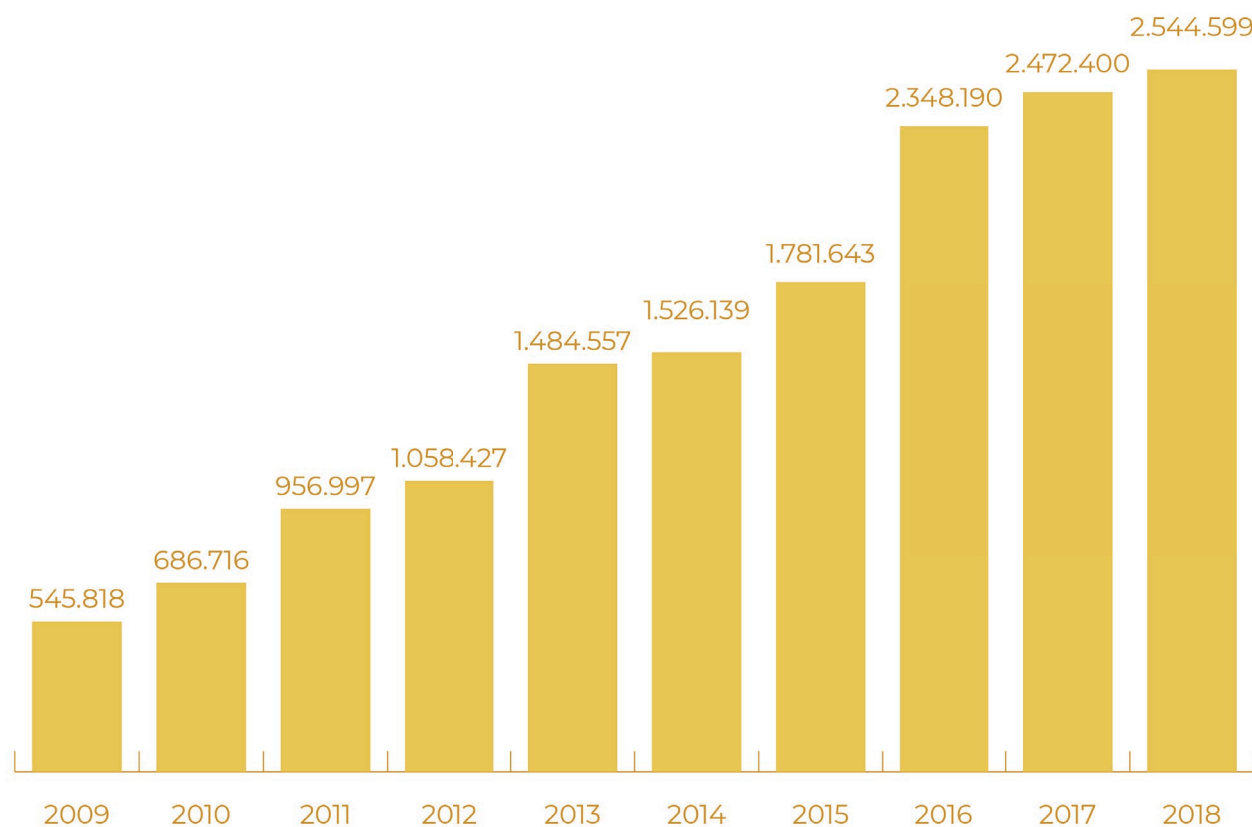
Gráfico 6.1 - EVOLUÇÃO DO NÚMERO DE REFEIÇÕES¹ SERVIDAS NO RU² - 2009 A 2018

Fonte: Elaborado pela Coordenação de Planejamento e Gestão Estratégica, 2018.

(1) Refeições – Desjejum, almoço e jantar.

(2) Restaurantes Universitários dos campi: Benfica, PICI, Porangabuçu, Campus Crateús, Campus Quixadá, Campus Sobral e Campus de Russas.

6 · PROGRAMA DE ASSISTÊNCIA ESTUDANTIL

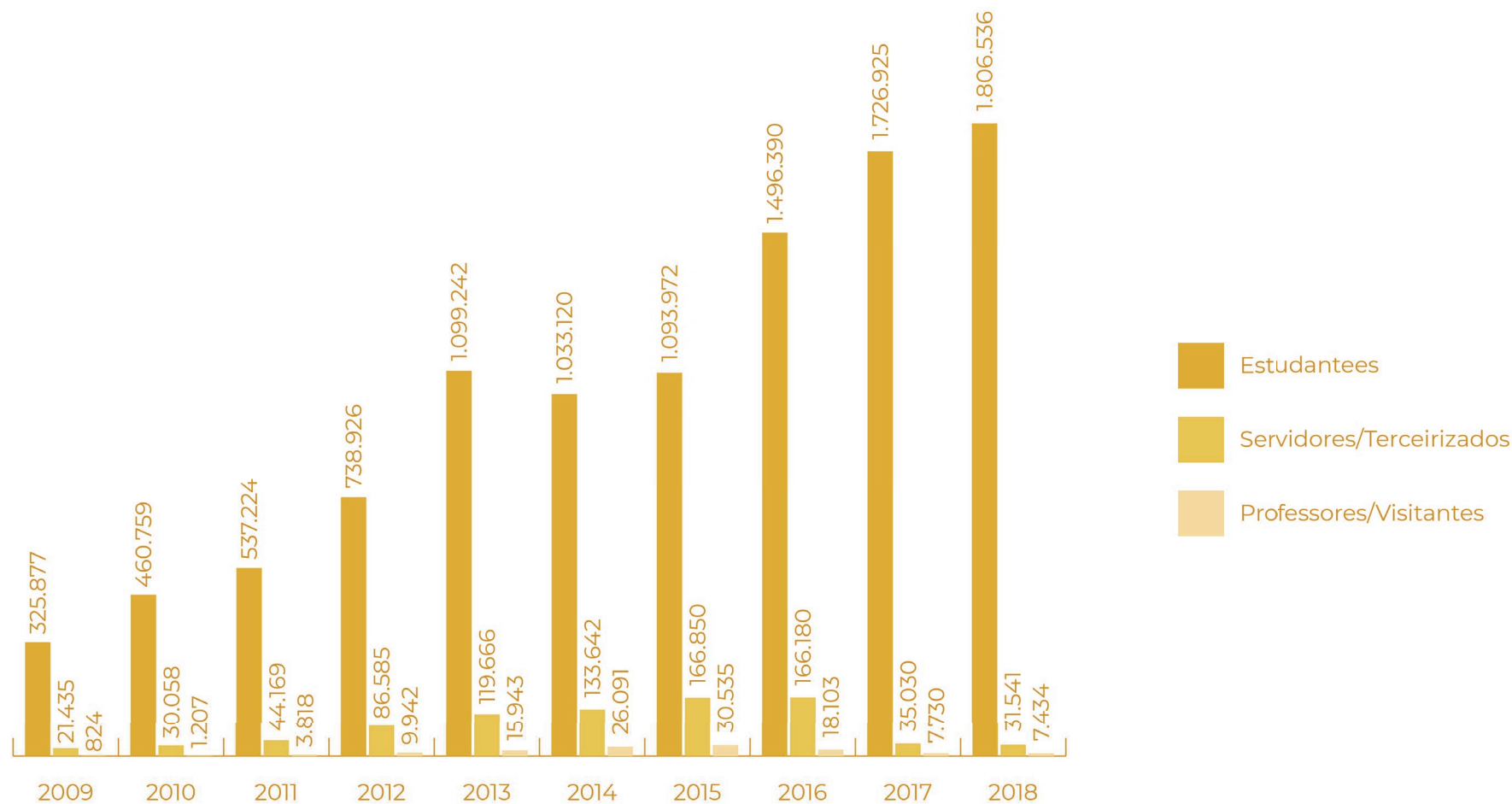
Gráfico 6.2 - EVOLUÇÃO DO NÚMERO DE REFEIÇÕES PAGAS NO RU¹ - 2009 A 2018

Fonte: Elaborada pela Coordenação de Planejamento e Gestão Estratégica, 2018.

(1) Restaurantes Universitários dos campi: Benfica, PICI, Porangabuçu, Campus Crateús, Campus Quixadá, Campus Sobral e Campus de Russas.

Nota: Refeições pagas: almoço e jantar

6 • PROGRAMA DE ASSISTÊNCIA ESTUDANTIL

PROGRAMA DE MORADIA ESTUDANTIL

Tabela 6.6 - NÚMERO DE VAGAS E ALUNOS ATENDIDOS – CAMPI FORTALEZA - 2009 A 2018

ANO	NÚMERO DE VAGAS	MORADORES	TAXA DE OCUPAÇÃO (%)
2009	288	288	100,00
2010	310	308	99,35
2011	310	307	99,03
2012	360	360	100,00
2013	422	422	100,00
2014	431	431	100,00
2015	434	423	97,47
2016	434	373	85,94
2017	434	430	99,08
2018	434	412	94,93

Fonte: Pró-Reitoria de Assuntos Estudantis, 2018.

Notas: 1. A partir de 2016 foi usado novo cálculo para o número de moradores: média dos moradores residentes ao longo do ano. 2. Em 2015 uma residência universitária estava passando por reforma na infraestrutura.

Saiba mais: <http://www.prae.ufc.br/residencia-universitaria/>

6 · PROGRAMA DE ASSISTÊNCIA ESTUDANTIL

Tabela 6.7 - **RANKING TROFÉU EFICIÊNCIA - 2013 A 2018**

Ranking		2013	2014	2015	2016	2017	2018
UFC	Brasil	7	9	11	13	8	12
	Nordeste	-	-	4	5	3	5
	IFES	-	-	4	5	3	4

6 · PROGRAMA DE ASSISTÊNCIA ESTUDANTIL

Tabela 6.8 - ATIVIDADES DO PROGRAMA DESPORTO UNIVERSITÁRIO - 2018

ESPECIFICAÇÃO	ESTUDANTES ¹	PÚBLICO	EVENTOS ²
Desporto de Lazer	225	9.000	15
Atividades Esportivas de Lazer - Fortaleza	225	9.000	15
Desporto Educacional - Jogos da UFC	1.610	16.900	30
Fortaleza	1.196	14.352	26
Sobral	223	1.784	2
Russas	78	312	1
Quixadá	113	452	1
Desporto de Rendimento	781	28.064	51
Jogos Univ. Cearenses - JUC's	215	860	10
Jogos Univ. Brasileiros - JUB's	101	404	8
Jogos de Universidades Federais	90	360	6
Competições Extra-Universitárias	160	640	17
Treinamento das Seleções	215	25.800	10
TOTAL	2.616	53.964	96

Fonte: Desporto Universitário – UFC, 2018.

Saiba mais: <http://www.prae.ufc.br/bolsa-de-incentivo-ao-desporto/apresentacao-do-desporto-universitario/>

<http://desportoufc.blogspot.com.br>

7

ENSINO À DISTÂNCIA

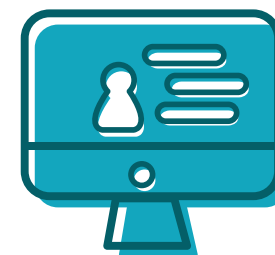

7 · ENSINO A DISTÂNCIA

Tabela 7.1 - VAGAS OFERTADAS, MATRICULADOS E CONCLUINTE NOS CURSOS POR POLOS - 2018

CÓDIGO			CURSO	POLOS	VAGAS		MATRICULADOS		CONCLUINTE	
UFC	OCDE	e-MEC			2018.1	2018.2	2018.1	2018.2	2018.1	2018.2
115	345A01	1216500	Administração em Gestão Pública (Bacharelado)	Beberibe	-	-	60	44	15	1
				Camocim	-	-	29	32	-	-
				Caucaia	-	-	31	26	-	-
				Fortaleza - IMPARH	-	-	13	8	2	3
				Maranguape	-	-	28	23	2	1
				Orós	-	-	28	28	-	-
				Quixadá	-	-	29	27	-	-
				Russas	-	-	52	34	10	3
				São Gonçalo do Amarante	-	-	36	26	-	1
				Sobral	-	-	26	21	2	-
			Tauá	-	-	27	23	-	-	
SUBTOTAL					-	-	359	292	31	9
107	345A01	99252	Administração (Bacharelado)	Aracati	-	-	-	-	-	-
				Aracoiaba	-	-	-	-	-	-
				Beberibe	-	-	-	-	-	-
				Caucaia	-	-	3	1	-	1
				Fortaleza	-	-	-	-	-	-
				Quixadá	-	-	3	-	3	-
				São Gonçalo do Amarante	-	-	1	-	1	-
			Sobral	-	-	1	-	-	-	
SUBTOTAL					-	-	8	1	4	1

Fonte: Censo da Educação Superior, 2018.

Nota: 1. Em 2018 não houve processo seletivo para EAD.

7 · ENSINO A DISTÂNCIA

Tabela 7.1 - VAGAS OFERTADAS, MATRICULADOS E CONCLUINTE NOS CURSOS POR POLOS - 2018

CÓDIGO			CURSO	POLOS	VAGAS		MATRICULADOS		CONCLUINTE	
UFC	OCDE	e-MEC			2018.1	2018.2	2018.1	2018.2	2018.1	2018.2
				Aracati	-	-	-	2	-	1
				Aracoiaba	-	-	1	2	-	1
				Barbalha	-	-	-	-	-	-
				Beberibe	-	-	12	10	-	-
				Camocim	-	-	5	6	2	4
				Campos Sales	-	-	1	-	-	-
				Cariri	-	-	2	2	-	2
112	145F09	113757	Física (Licenciatura)	Caucaia	-	-	24	22	-	5
				Jaguaribe	-	-	-	-	-	-
				Meruoca	-	-	3	2	-	-
				Missão Velha	-	-	1	-	1	-
				Piquet Carneiro	-	-	1	-	-	-
				Quixeramobim - UAB	-	-	9	8	-	-
				Russas	-	-	8	7	-	1
				São Gonçalo do Amarante	-	-	21	20	2	-
				Sobral	-	-	12	11	-	3
SUBTOTAL					-	-	100	92	5	17



7 · ENSINO A DISTÂNCIA

Tabela 7.1 - **VAGAS OFERTADAS, MATRICULADOS E CONCLUINTE NOS CURSOS POR POLOS - 2018**

CÓDIGO			CURSO	POLOS	VAGAS		MATRICULADOS		CONCLUINTE	
UFC	OCDE	e-MEC			2018.1	2018.2	2018.1	2018.2	2018.1	2018.2
				Brejo Santo	-	-	7	6	-	-
				Camocim	-	-	15	14	-	-
				Caucaia	-	-	27	27	-	4
				Ipueiras	-	-	-	-	-	-
				Itapipoca	-	-	28	26	1	4
				Jaguaribe	-	-	2	-	2	-
				Limoeiro do Norte	-	-	7	4	-	-
				Maranguape	-	-	17	14	-	-
113	145F12	1259003	Letras/Espanhol (Licenciatura)	Meruoca	-	-	7	7	1	2
				Missão Velha	-	-	4	2	1	-
				Orós	-	-	9	7	-	2
				Quiterianópolis	-	-	-	-	-	-
				Quixadá	-	-	20	18	1	2
				Quixeramobim - UAB	-	-	23	23	1	12
				Russas	-	-	16	12	-	-
				Sobral	-	-	14	12	-	-
				Tauá	-	-	2	1	1	1
SUBTOTAL					-	-	198	173	8	27



7 · ENSINO A DISTÂNCIA

Tabela 7.1 - VAGAS OFERTADAS, MATRICULADOS E CONCLUINTE NOS CURSOS POR POLOS - 2018

CÓDIGO			CURSO	POLOS	VAGAS		MATRICULADOS		CONCLUINTE	
UFC	OCDE	e-MEC			2018.1	2018.2	2018.1	2018.2	2018.1	2018.2
				Aracati	-	-	6	5	1	1
				Barbalha	-	-	-	-	-	-
				Beberibe	-	-	36	35	-	2
				Brejo Santo	-	-	8	7	-	1
				Caucaia	-	-	66	67	-	25
				Itapipoca	-	-	33	26	1	4
				Jaguaribe	-	-	2	2	-	-
111	145F14	100376	Letras/Inglês (Licenciatura)	Maranguape	-	-	14	16	-	-
				Meruoca	-	-	18	17	-	1
				Piquet Carneiro	-	-	4	4	-	1
				Quiterianópolis	-	-	-	-	-	-
				Quixeramobim	-	-	28	25	-	2
				Quixadá	-	-	19	17	1	3
				São Gonçalo do Amarante	-	-	11	11	-	-
				Sobral	-	-	15	11	-	-
				Tauá	-	-	11	10	-	-
SUBTOTAL					-	-	271	253	3	40



7 · ENSINO A DISTÂNCIA

Tabela 7.1 - VAGAS OFERTADAS, MATRICULADOS E CONCLUINTE NOS CURSOS POR POLOS - 2018

CÓDIGO			CURSO	POLOS	VAGAS		MATRICULADOS		CONCLUINTE	
UFC	OCDE	e-MEC			2018.1	2018.2	2018.1	2018.2	2018.1	2018.2
				Aracati	-	-	-	-	-	-
				Aracoiaba	-	-	18	15	1	-
				Barbalha	-	-	-	-	-	-
				Beberibe	-	-	40	20	15	-
				Brejo Santo	-	-	12	12	-	-
				Camocim	-	-	27	21	1	1
				Campos Sales	-	-	7	5	-	-
				Cariri	-	-	3	5	1	2
				Caucaia	-	-	112	67	37	5
				Ipueiras	-	-	-	2	-	2
				Itapipoca	-	-	35	25	9	3
110	145F15	100375	Letras/Português (Licenciatura)	Jaguaribe	-	-	7	-	5	-
				Limoeiro do Norte	-	-	9	8	-	-
				Maranguape	-	-	23	23	2	-
				Meruoca	-	-	28	23	-	2
				Orós	-	-	12	12	-	-
				Quiterianópolis	-	-	-	-	-	-
				Quixeramobim - FATEC	-	-	23	14	6	-
				Russas	-	-	38	24	9	4
				São Gonçalo do Amarante	-	-	16	12	1	1
				Sobral	-	-	18	17	-	-
				Tauá	-	-	10	8	-	-
				Ubajara	-	-	5	5	1	1
SUBTOTAL					-	-	443	318	88	21



Fonte: Censo da Educação Superior, 2018.

7 · ENSINO A DISTÂNCIA

Tabela 7.1 - **VAGAS OFERTADAS, MATRICULADOS E CONCLUINTE NOS CURSOS POR POLOS - 2018**

CÓDIGO			CURSO	POLOS	VAGAS		MATRICULADOS		CONCLUINTE	
UFC	OCDE	e-MEC			2018.1	2018.2	2018.1	2018.2	2018.1	2018.2
				Aracati	-	-	1	2	-	2
				Aracoiaba	-	-	36	31	-	3
				Beberibe	-	-	39	42	-	2
				Brejo Santo	-	-	14	11	-	-
				Caucaia	-	-	62	50	11	7
108	145F18	100369	Matemática (Licenciatura)	Ipueiras	-	-	2	1	1	-
				Maranguape	-	-	31	27	4	2
				Quiterianópolis	-	-	21	23	-	-
				Quixadá	-	-	19	13	1	-
				Russas	-	-	20	21	1	1
				São Gonçalo do Amarante	-	-	-	-	-	-
				Sobral	-	-	22	18	-	-
SUBTOTAL					-	-	267	239	18	17



7 · ENSINO A DISTÂNCIA

Tabela 7.1 - **VAGAS OFERTADAS, MATRICULADOS E CONCLUINTE NOS CURSOS POR POLOS - 2018**

CÓDIGO			CURSO	POLOS	VAGAS		MATRICULADOS		CONCLUINTE	
UFC	OCDE	e-MEC			2018.1	2018.2	2018.1	2018.2	2018.1	2018.2
				Aracati	-	-	1	1	-	-
				Aracoiaba	-	-	6	3	3	2
				Barbalha	-	-	-	-	-	-
				Beberibe	-	-	-	-	-	-
				Brejo Santo	-	-	1	1	-	1
				Camocim	-	-	3	2	-	1
				Campos Sales	-	-	-	-	-	-
				Cariri	-	-	2	1	-	-
109	145F21	1160850	Química (Licenciatura)	Caucaia	-	-	27	25	-	3
				Itapipoca	-	-	-	-	-	-
				Jaguaribe	-	-	1	1	-	1
				Orós	-	-	-	-	-	-
				Quiterianópolis	-	-	1	1	-	-
				Quixeramobim – FATEC	-	-	16	17	-	1
				Russas	-	-	9	9	-	3
				São Gonçalo do Amarante	-	-	4	3	-	-
				Sobral	-	-	11	10	-	1
SUBTOTAL					-	-	82	74	3	13



7 · ENSINO A DISTÂNCIA

Tabela 7.1 - VAGAS OFERTADAS, MATRICULADOS E CONCLUINTE NOS CURSOS POR POLOS - 2018

CÓDIGO			CURSO	POLOS	VAGAS		MATRICULADOS		CONCLUINTE	
UFC	OCDE	e-MEC			2018.1	2018.2	2018.1	2018.2	2018.1	2018.2
				Aracati	-	-	-	-	-	-
				Aracoiaba	-	-	1	1	-	-
				Beberibe	-	-	24	21	-	-
				Brejo Santo	-	-	20	18	-	-
				Caucaia	-	-	87	80	-	20
118	142P01	1160850	Pedagogia (Licenciatura)	Itapipoca	-	-	51	49	-	19
				Juazeiro do Norte	-	-	-	-	-	-
				Meruoca	-	-	-	-	-	-
				Orós	-	-	22	22	-	-
				Russas	-	-	39	38	1	8
				Sobral	-	-	26	25	-	-
				Ubajara	-	-	-	-	-	-
SUBTOTAL					-	-	270	254	1	47
TOTAL					-	-	1.998	1.696	161	192

Fonte: Censo da Educação Superior, 2018.

Saiba Mais.

Acesse: <http://portal.virtual.ufc.br/>

7 · ENSINO A DISTÂNCIA

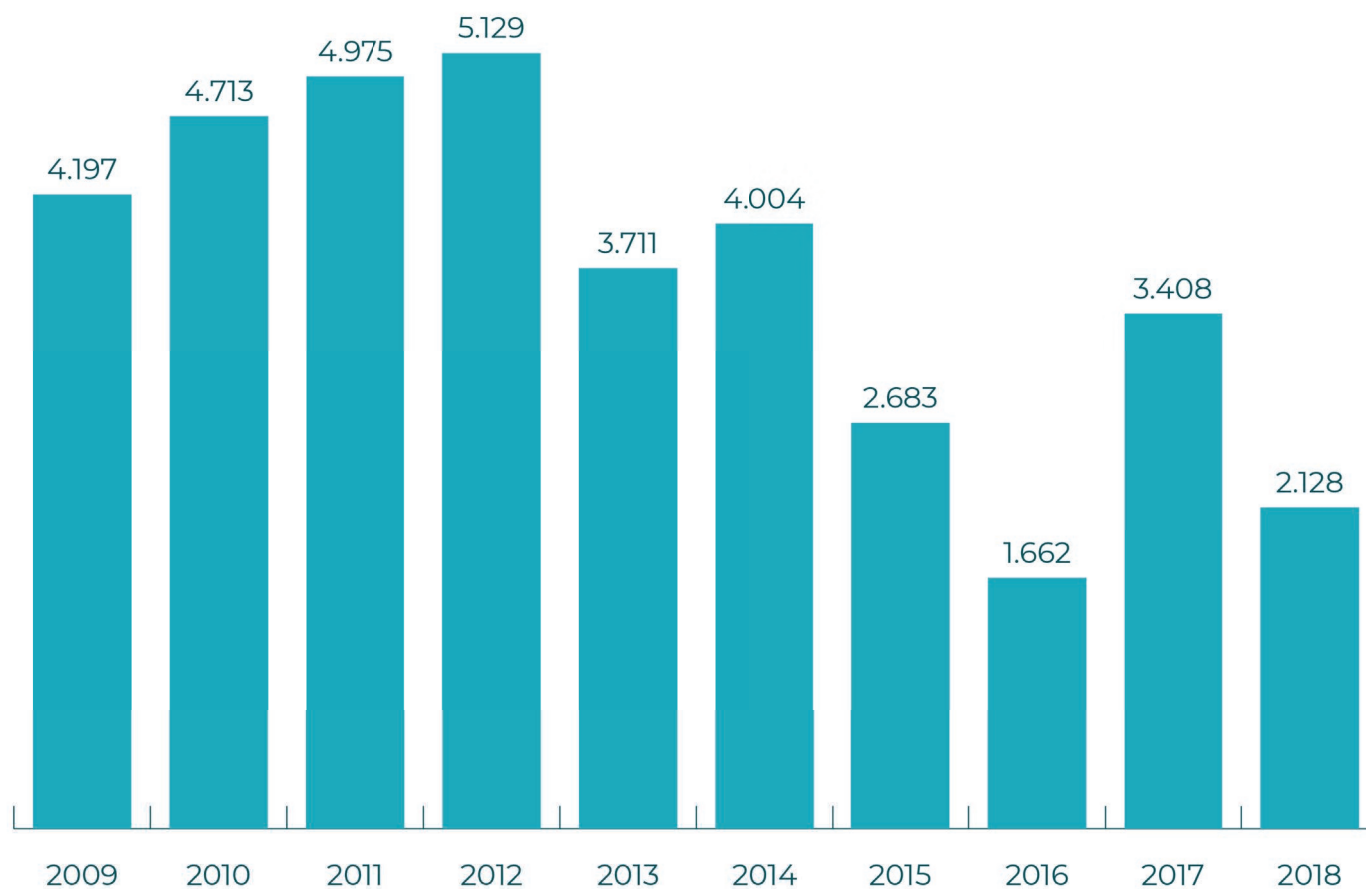
Gráfico 7.1 - **EVOLUÇÃO DOS ALUNOS MATRICULADOS - 2009 A 2018**

Fonte: Elaborado pela Coordenadoria de Planejamento e Gestão Estratégica - CPGE, 2018.

7 · ENSINO A DISTÂNCIA

Tabela 7.2 - **RELAÇÃO DOS LABORATÓRIOS POR POLOS EM 2018**

CÓDIGO e-MEC	POLOS/UAB	MUNICÍPIO	CEP	LABORATÓRIO		
				CÓDIGO	NOME	CAPACIDADE
26821	ARACATI	ARACATI	62800000	20	Biologia Geral	20
				82	Física	20
				113	Informática	20
				172	Química	20
				149	Multimídia	45
26822	ARACOIABA	ARACOIABA	62750000	20	Biologia Geral	25
				82	Física	25
				113	Informática	34
				172	Química	25
				149	Multimídia	40
26836	BARBALHA	BARBALHA	63180000	20	Biologia Geral	16
				82	Física	16
				113	Informática	20
				108	Matemática	16
				172	Química	16
82700	BEBERIBE	BEBERIBE	62840000	20	Biologia Geral	30
				82	Física	30
				113	Informática	38
				172	Química	30
				108	Matemática	15



7 · ENSINO A DISTÂNCIA

Tabela 7.2 - **RELAÇÃO DOS LABORATÓRIOS POR POLOS EM 2018**

CÓDIGO e-MEC	POLOS/UAB	MUNICÍPIO	CEP	LABORATÓRIO		
				CÓDIGO	NOME	CAPACIDADE
82701	BREJO SANTO	BREJO SANTO	63260000	20	Biologia Geral	25
				82	Física	25
				113	Informática	40
				172	Química	25
				108	Matemática	25
26856	CAMOCIM	CAMOCIM	62400000	20	Biologia Geral	25
				82	Física	25
				113	Informática	40
				108	Matemática	25
				172	Química	25
82766	CAMPOS SALES	CAMPOS SALES	63150000	20	Biologia Geral	30
				82	Física	30
				108	Matemática	12
				113	Informática	40
				172	Química	30



7 · ENSINO A DISTÂNCIA

Tabela 7.2 - **RELAÇÃO DOS LABORATÓRIOS POR POLOS EM 2018**

CÓDIGO e-MEC	POLOS/UAB	MUNICÍPIO	CEP	LABORATÓRIO		
				CÓDIGO	NOME	CAPACIDADE
26631	CAUCAIA - FECET	CAUCAIA	61600000	20	Biologia Geral	-
				82	Física	20
				113	Informática	50
				108	Matemática	20
				172	Química	20
27044	CAUCAIA - FLÁVIO PORTELA	CAUCAIA	61602120	108	Matemática	30
26741	ESTADUAL - RUSSAS	RUSSAS	62900000	20	Biologia Geral	20
				82	Física	20
				113	Informática	25
				172	Química	20
				108	Matemática	20
82796	CAUCAIA - ARATURÍ	CAUCAIA	61600000	113	Informática	30
82796	FORTALEZA - CENTEC	FORTALEZA	60040260	113	Informática	20
82801	IPUEIRAS	IPUEIRAS	62230000	149	Multimídia	25
82803	ITAPIPOCA	ITAPIPOCA	62500000	113	Informática	30
				108	Matemática	20



7 · ENSINO A DISTÂNCIA

Tabela 7.2 - **RELAÇÃO DOS LABORATÓRIOS POR POLOS EM 2018**

CÓDIGO e-MEC	POLOS/UAB	MUNICÍPIO	CEP	LABORATÓRIO		
				CÓDIGO	NOME	CAPACIDADE
82703	JAGUARIBE	JAGUARIBE	63475000	113	Informática	18
				108	Matemática	22
				149	Multimídia	-
82705	MARANGUAPE	MARANGUAPE	61940000	20	Biologia Geral	25
				82	Física	25
				113	Informática	27
				108	Matemática	25
				172	Química	-
26953	MERUOCA	MERUOCA	62130000	113	Informática	35
				108	Matemática	8
82707	MISSÃO VELHA	MISSÃO VELHA	63200000	20	Biologia Geral	20
				82	Física	20
				113	Informática	30
				172	Química	20
82804	ORÓS	ORÓS	63520000	113	Informática	18
				20	Biologia Geral	20
82709	PIQUET CARNEIRO	PIQUET CARNEIRO	63605000	82	Física	20
				113	Informática	30
				108	Matemática	20
				149	Multimídia	45
				172	Química	20



7 · ENSINO A DISTÂNCIA

Tabela 7.2 - **RELAÇÃO DOS LABORATÓRIOS POR POLOS EM 2018**

CÓDIGO e-MEC	POLOS/UAB	MUNICÍPIO	CEP	LABORATÓRIO		
				CÓDIGO	NOME	CAPACIDADE
82805	QUITERIANÓPOLIS	QUITERIANÓPOLIS	63650000	113	Informática	30
				108	Matemática	25
				20	Biologia Geral	30
				82	Física	30
26998	QUIXERAMOBIM	QUIXERAMOBIM	63800000	113	Informática	45
				108	Matemática	40
				149	Multimídia	20
				172	Química	20
27037	SÃO GONÇALO DO AMARANTE	SÃO GONÇALO DO AMARANTE	62670000	82	Física	20
				113	Informática	40
				108	Matemática	30
				172	Química	20
84267	SOBRAL	SOBRAL	62040730	20	Biologia Geral	40
				82	Física	40
				172	Química	40
				113	Informática	40
82808	TAUÁ	TAUÁ	63660000	149	Multimídia	40
				113	Matemática	30
82810	UBAJARA	UBAJARA	62350000	113	Informática	50
1032009	LIMOEIRO DO NORTE	LIMOEIRO DO NORTE	62930000	113	Informática	28
				108	Matemática	30
TOTAL						2.429

Fonte: UFC Virtual, 2018.

Saiba Mais.

Acesse: <http://portal.virtual.ufc.br/>

7 · ENSINO A DISTÂNCIA

Tabela 7.3 - **RELAÇÃO DAS BIBLIOTECAS POR POLOS – 2018**

ANO	CÓDIGO	POLOS	ASSENTOS DISPONÍVEIS	EMPRÉSTIMO DOMICILIAR	CAPACITADOS ¹	ACERVO	
2018	7482	Aracati	6	5	0	100	
	7485	Aracoiaba	14	150	40	710	
	7476	Barbalha	12	638	0	724	
	7479	Beberibe	15	153	200	6.967	
	7503	Brejo Santo	20	180	0	931	
	7802	Camocim	20	50	0	1.422	
	7792	Campo Sales	12	60	0	100	
	7464	Caucaia - Flávio Marcílio	25	45	2	1.246	
	-	Caucaia - Jurema	12	15	0	752	
	7806	Caucaia - FECET	20	120	1	1.589	
	-	Fortaleza	60	0	0	10.000	
	7823	Ipueiras	20	5	0	620	
	7824	Itapipoca	25	180	0	2.164	
	-	Jaguaribe	6	6	0	100	
	7511	Maranguape	20	50	0	995	
	7808	Meruoca	6	70	1	2.257	
	7514	Missão Velha	20	12	0	751	
	7810	Orós	15	242	0	2.112	
	-	Piquet Carneiro	15	30	0	502	
	-	Quiterianópolis	10	54	0	1.077	
	7807	Quixadá	20	280	60	1.185	
	7474	Quixeramobim	40	380	8	2.483	
	7448	Russas	26	182	108	2.442	
	7472	São Gonçalo do Amarante	12	215	0	1.943	
	13818	Sobral	60	1	0	100	
	7833	Tauá	10	50	0	1.538	
	7834	Ubajara	30	483	0	2.608	
	1032009	Limoeiro do Norte	12	10	0	3.062	
	TOTAL			563	3.666	420	50.480

Fonte: UFC Virtual, 2018.

(1) Usuários capacitados para o uso da tecnologia.

Saiba Mais. Acesse: <http://portal.virtual.ufc.br/>

8

RELAÇÕES INTERNACIONAIS

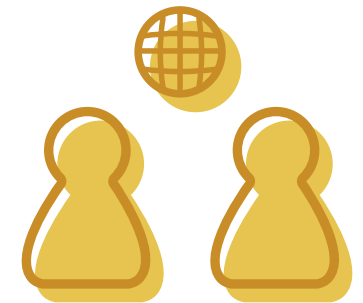

8 · RELAÇÕES INTERNACIONAIS

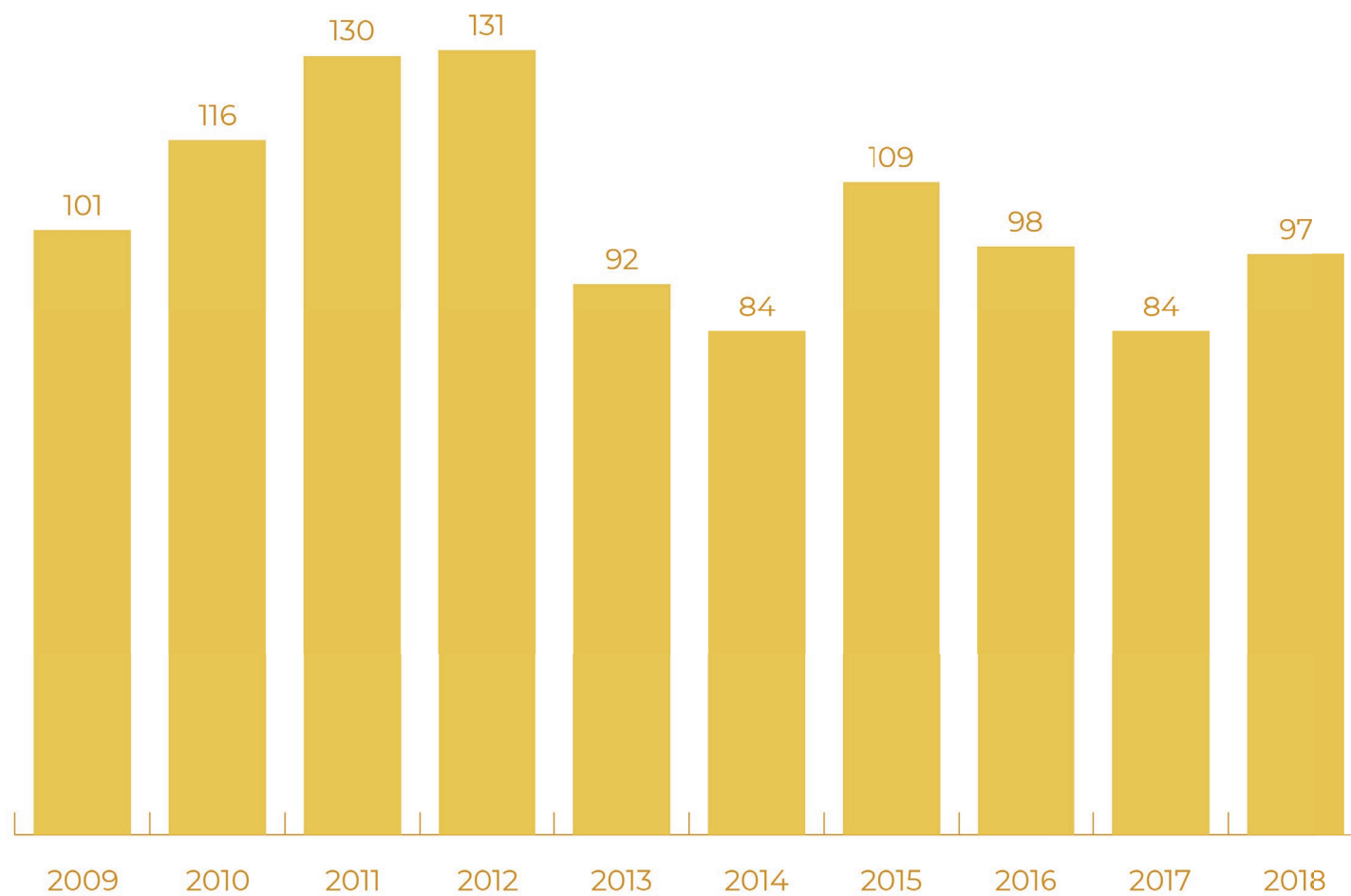
Gráfico 8.1 - **EVOLUÇÃO DOS ALUNOS MATRICULADOS NA UFC - PROGRAMA PEC-G - 2009 A 2018**

Fonte: Pró-Reitoria de Relações Internacionais - PROINTER, 2018.

Nota: O Programa Estudantes-Convênio de Graduação PEC-G. Estudantes originários da África e da América Latina.

8 · RELAÇÕES INTERNACIONAIS

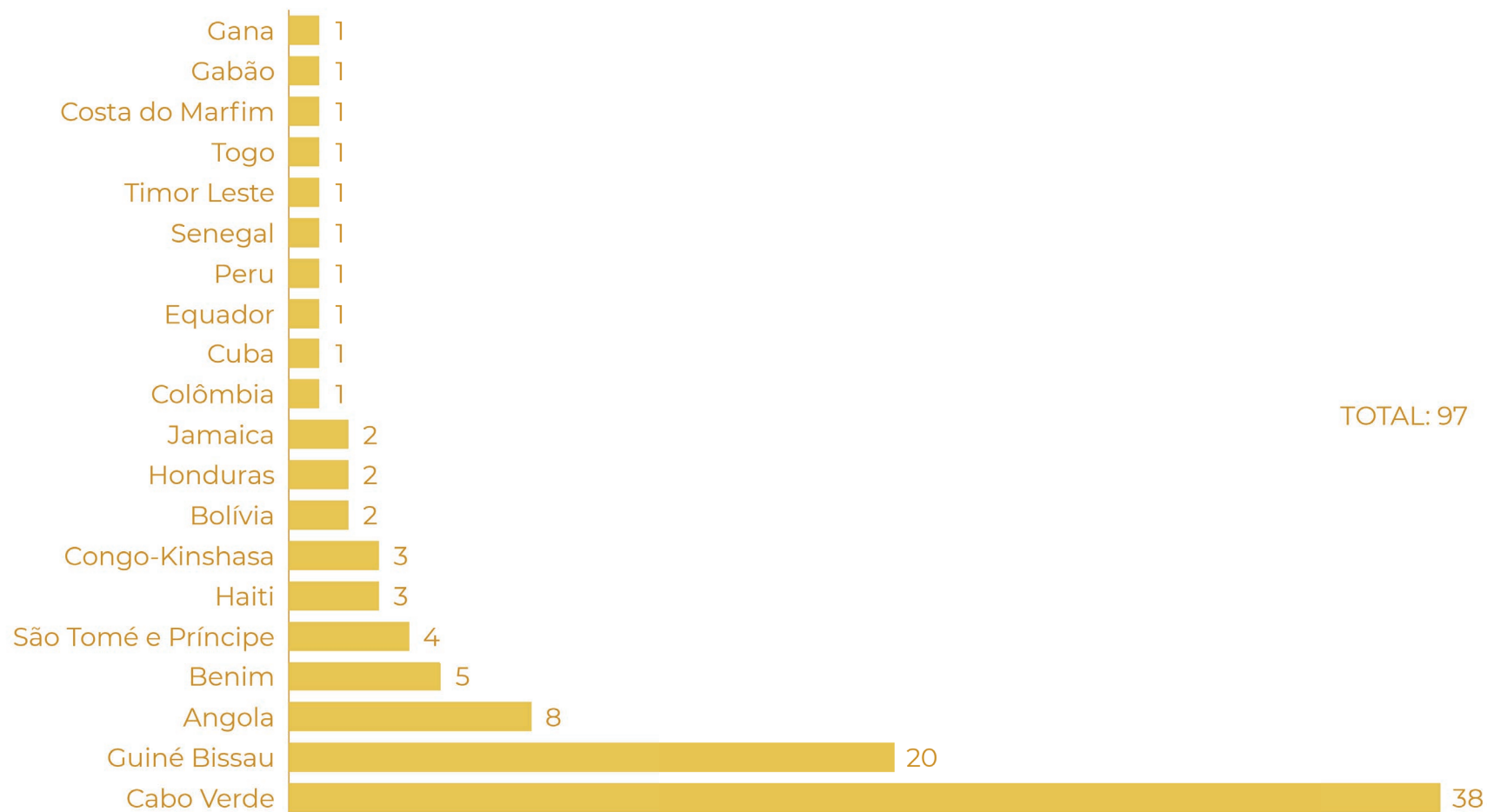
Gráfico 8.2 - **ALUNOS MATRICULADOS NA UFC POR PAÍSES - PROGRAMA PEC-G - 2018**

Fonte: Pró-Reitoria de Relações Internacionais - PROINTER, 2018.

Notas: 1. O Programa Estudantes-Convênio de Graduação PEC-G. Estudantes originários da África e da América Latina.

Notas: 2. O Número total de Estudantes-Convênio de Graduação PEC-G em 2016 foi 98, onde 2 estudantes são do país Benin.

8 · RELAÇÕES INTERNACIONAIS

Tabela 8.1 - **ALUNOS DA UFC NO EXTERIOR POR PAÍSES (MOBILIDADE ACADÊMICA) - 2009 A 2018**

PAÍSES	2009	2010	2011	2012	2013	2014	2015	2016	2017	2018
Alemanha	4	2	6	7	6	-	5	3	4	4
Argentina	8	2	13	-	3	3	-	3	7	7
Bélgica	-	-	-	-	-	1	-	1	1	1
Canadá	-	-	2	-	-	-	-	-	-	-
China	-	-	4	-	3	-	3	2	2	2
Espanha	31	32	29	22	7	11	10	15	15	15
EUA	-	1	-	1	-	-	-	-	-	-
Finlândia	-	-	-	-	1	-	-	-	-	-
França	12	6	8	1	12	6	12	3	11	12
Itália	-	-	-	-	-	-	-	-	-	-
México	1	-	-	5	4	-	1	1	-	-
Portugal	19	14	17	7	3	3	13	11	18	18
TOTAL	75	57	79	43	39	24	44	39	58	59

Fonte: Pró-Reitoria de Relações Internacionais - PROINTER, 2018.

Nota: Esses alunos participaram do Programa de Mobilidade Acadêmica com duração de um semestre ou dois semestres.

8 · RELAÇÕES INTERNACIONAIS

Tabela 8.2 - ALUNOS ESTRANGEIROS NA UFC POR PAÍSES (MOBILIDADE ACADÊMICA) - 2009 A 2018

PAÍSES	2009	2010	2011	2012	2013	2014	2015	2016	2017	2018
Alemanha	17	16	17	32	16	25	22	27	40	44
Áustria	-	-	-	-	-	-	1	-	-	-
Argentina	3	-	-	1	-	2	1	-	-	-
Austrália	-	-	1	-	-	-	-	-	-	-
Bolívia	-	-	-	-	-	-	-	-	-	4
Cabo Verde	-	-	-	-	-	-	-	-	-	25
Chile	-	-	-	-	-	-	-	-	-	2
Camarões	-	-	-	1	-	-	-	-	-	-
Canadá	-	-	-	-	-	2	-	-	-	-
Congo-Kinshasa	-	-	-	-	-	-	-	-	-	1
Colômbia	-	-	-	3	1	2	-	-	20	33
Costa Rica	-	-	-	-	-	-	-	-	-	3
Equador	-	-	-	-	-	-	-	-	-	7
Espanha	1	11	26	24	9	12	14	-	4	8
Estados Unidos	-	14	13	16	2	2	-	6	6	6
Finlândia	-	-	-	1	-	-	-	-	-	-
França	6	7	9	15	14	28	15	10	15	16
Gabão	-	-	-	-	-	-	-	-	-	1
Guatemala	-	-	-	-	-	-	-	-	-	2



Fonte: Pró-Reitoria de Relações Internacionais - PROINTER, 2018.

Nota: Esses alunos participaram do Programa de Mobilidade Acadêmica com duração de um semestre ou dois semestres.

8 · RELAÇÕES INTERNACIONAIS

Tabela 8.2 - **ALUNOS ESTRANGEIROS NA UFC POR PAÍSES (MOBILIDADE ACADÊMICA) - 2009 A 2018**

PAÍSES	2009	2010	2011	2012	2013	2014	2015	2016	2017	2018
Guiné-Bissau	-	-	-	-	-	-	-	-	-	2
Haiti	-	-	-	-	-	-	-	-	-	6
Honduras	-	-	-	-	-	-	-	-	-	9
Índia	-	1	1	-	-	-	-	-	-	-
Marrocos	-	-	-	-	-	1	1	-	-	1
México	-	-	-	4	1	1	-	-	6	12
Nicarágua	-	-	-	-	-	-	-	-	-	3
Noruega	-	-	-	-	1	1	-	-	-	-
Itália	-	3	1	-	-	-	-	1	1	1
Panamá	-	-	-	-	-	-	-	-	-	1
Paraguai	-	-	-	-	-	-	-	-	-	3
Peru	-	-	-	-	-	-	2	-	11	14
Portugal	1	3	7	3	6	7	4	3	9	9
Salvador	-	-	-	-	-	-	-	-	-	5
Sérvia	1	-	-	-	-	-	1	-	-	-
Suíça	1	-	-	-	1	1	-	-	-	-
Uruguai	-	-	-	-	-	-	-	-	-	1
Venezuela	-	1	-	-	-	-	-	-	6	11
TOTAL GERAL	30	56	75	100	51	84	61	47	118	230



Fonte: Pró-Reitoria de Relações Internacionais - PROINTER, 2018.

Nota: Esses alunos participaram do Programa de Mobilidade Acadêmica com duração de um semestre ou dois semestres.

8 · RELAÇÕES INTERNACIONAIS

Gráfico 8.3 - CONVÊNIOS COM UNIVERSIDADES ESTRANGEIRAS – 2018

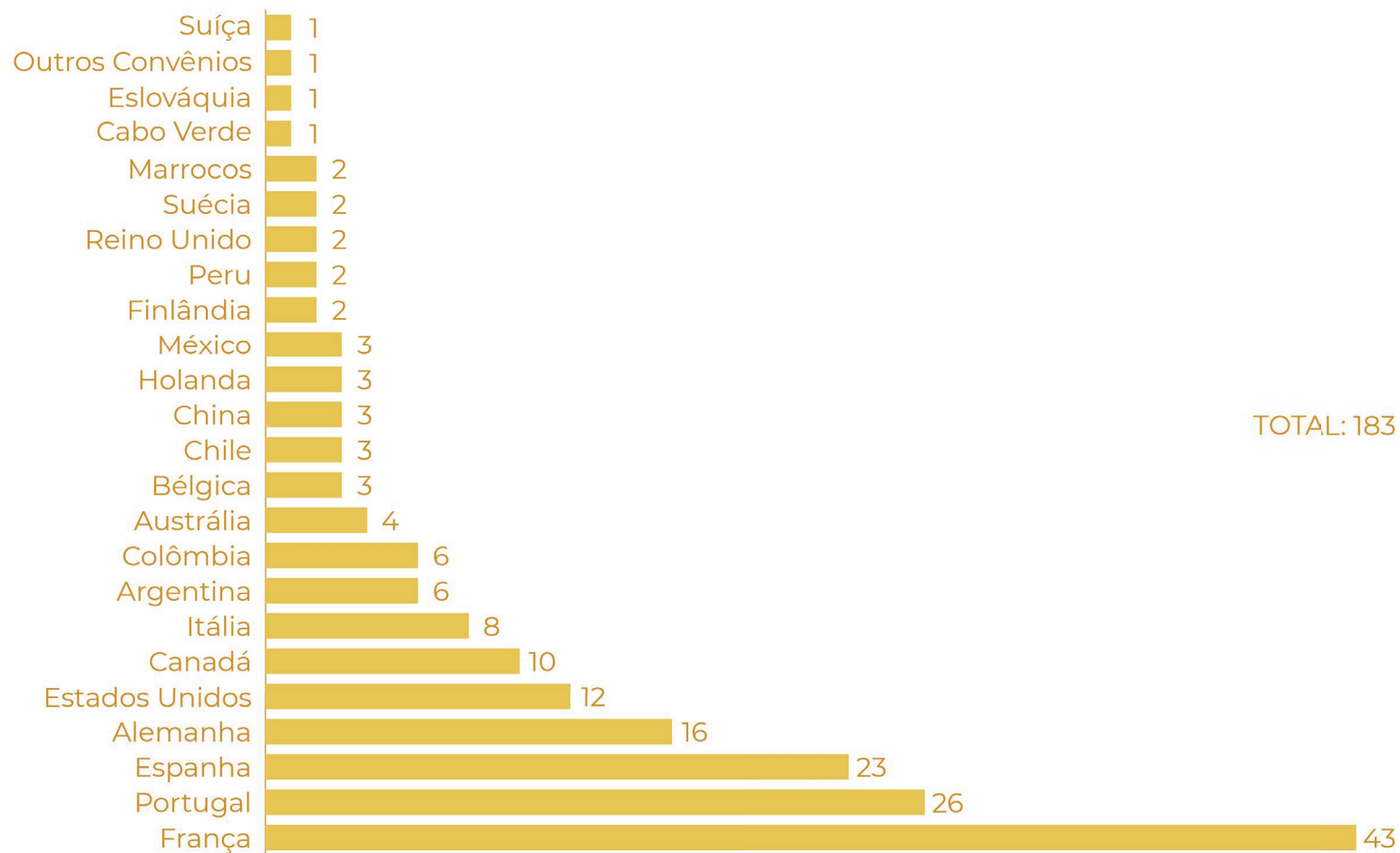

Fonte: Pró-Reitoria de Relações Internacionais - PROINTER, 2018.

9

PÓS-GRADUAÇÃO



9 · PÓS-GRADUAÇÃO

Tabela 9.1 - AVALIAÇÃO DOS PROGRAMAS DE PÓS-GRADUAÇÃO PELA CAPES – 2017*

CÓDIGO - CAPES	PROGRAMA DE PÓS-GRADUAÇÃO	ÁREA	ANO DE INÍCIO		CONCEITO		
			M	D	M	D	P
Centro de Ciências							
22001018006P0	Bioquímica	Bioquímica (Ciências Biológicas II)	1971	1993	5	5	-
22001018031P5	Ciência da Computação	Ciência da Computação (Ciência da Computação)	1995	2005	5	5	-
22001018028P4	Desenvolvimento e Meio Ambiente	Meio Ambiente e Agrárias (Interdisciplinar)	1996	-	5	-	-
22001018074P6	Desenv. e Meio Ambiente (Rede)	Ciências Ambientais (UFC/UFPI/UFRN/UFSE/UESC-BA)	2010	-	-	5	-
22001018058P0	Ecologia e Recursos Naturais	Ecologia (Ecologia e Meio Ambiente)	2008	2008	4	4	-
22001018002P5	Física	Física da Matéria Condensada (Astronomia / Física)	1976	1989	7	7	-
22001018044P0	Geografia	Geografia (Geografia)	2004	2009	6	6	-
22001018027P8	Geologia	Geociências (Geociências)	1995	2009	3	3	-
22001018003P1	Matemática	Matemática (Matemática / Probabilidade e Estatística)	1965	1995	7	7	-
31075010001P2	Matemática (Rede Nacional)	Matemática (Curso Novo)	2011	-	-	-	5
22001018087P0	Modelagem e Métodos Quantitativos	Interdisciplinar	2016	-	3	-	-
22001018004P8	Química	Química (Química)	1976	1991	6	6	-
33283010001P5	Ensino de Física (Rede - PROFIS-SBF)	Física	2013	-	-	-	4

Fontes: PRPPG, 2018. capes em: <<http://www.capes.gov.br/cursos-recomendados>>. Acesso em: 16 Dez. 2013. PRPPG, 2017.

(*) A avaliação publicada em 2017 refere-se ao período quadrienal – 2013-2016.

9 · PÓS-GRADUAÇÃO

Tabela 9.1 - AVALIAÇÃO DOS PROGRAMAS DE PÓS-GRADUAÇÃO PELA CAPES – 2017*

CÓDIGO - CAPES	PROGRAMA DE PÓS-GRADUAÇÃO	ÁREA	ANO DE INÍCIO		CONCEITO		
			M	D	M	D	P
Centro de Ciências Agrárias							
22001018012P0	Agronomia (Fitotecnia)	Fitotecnia (Ciências Agrárias I)	1973	1994	4	4	-
22001018013P7	Agronomia (Solos e Nutrição de Plantas)	Ciência do Solo (Ciências Agrárias I)	1976	2011	4	4	-
22001018049P1	Avaliação de Políticas Públicas	Interdisciplinar (Profissional)	2004	-	-	-	4
22001018088P7	Avaliação de Políticas Públicas	Interdisciplinar	2016	-	3	-	-
22001018080P6	Biotecnologia de Recursos Naturais	Interdisciplinar	2013	2013	4	4	-
22001018017P2	Ciência e Tecnologia de Alimentos	Tecnologia de Alimentos (Ciência de Alimentos)	1975	2009	4	4	-
22001018015P0	Economia Rural	Economia Agrária (Economia)	1971	-	4	-	-
22001018014P3	Engenharia Agrícola	Irrigação e Drenagem (Ciências Agrárias I)	1976	2008	5	5	-
22001018014P3	Engenharia de Pesca	Recursos Pesqueiros e Engenharia de Pesca (Zootecnia)	1992	2007	4	4	-
22001018016P6	Zootecnia	Zootecnia (Zootecnia / Recursos Pesqueiros)	1977	-	4	-	-
25003011009P0	Zootecnia	Integrado (UFRPE/UFPB/UFC) em Rede	-	1999	-	5	-



Fontes: PRPPG, 2018. capes em: <<http://www.capes.gov.br/cursos-recomendados>>. Acesso em: 16 Dez. 2013. PRPPG, 2017.

(*) A avaliação publicada em 2017 refere-se ao período quadrienal – 2013-2016.

9 · PÓS-GRADUAÇÃO

Tabela 9.1 - AVALIAÇÃO DOS PROGRAMAS DE PÓS-GRADUAÇÃO PELA CAPES – 2017*

CÓDIGO - CAPES	PROGRAMA DE PÓS-GRADUAÇÃO	ÁREA	ANO DE INÍCIO		CONCEITO		
			M	D	M	D	P
Centro de Humanidades							
22001018083P5	Estudos da Tradução	Letras (Letras / Linguística)	2014	-	3	-	-
22001018085P8	Ciência da Informação	Ciências Sociais Aplicadas I	2016	-	3	-	-
22001018033P8	História	História (História)	2000	2010	4	4	-
22001018018P9	Letras	Letras (Letras / Linguística)	1989	2011	4	4	-
23001011069P5	Letras (Rede Nacional)	Letras (Letras / Linguística)	2013	-	-	-	4
22001018171P1	Antropologia	-	2017	-	NA	-	-
25016016039P8	Sociologia (PROFSOCIO) REDE	Sociologia (Sociologia)	2017	-	-	-	NA
22001018024P9	Linguística	Linguística (Letras / Linguística)	1993	2003	5	5	-
22001018043P3	Psicologia	Psicologia (Psicologia)	2003	2015	4	4	-
22001018008P3	Sociologia	Sociologia (Sociologia)	1976	1994	5	5	-



Fontes: PRPPG, 2018. capes em: <<http://www.capes.gov.br/cursos-recomendados>>. Acesso em: 16 Dez. 2013. PRPPG, 2017.

(*) A avaliação publicada em 2017 refere-se ao período quadrienal – 2013-2016.

9 · PÓS-GRADUAÇÃO

Tabela 9.1 - AVALIAÇÃO DOS PROGRAMAS DE PÓS-GRADUAÇÃO PELA CAPES – 2017*

CÓDIGO - CAPES	PROGRAMA DE PÓS-GRADUAÇÃO	ÁREA	ANO DE INÍCIO		CONCEITO		
			M	D	M	D	P
Centro de Tecnologia							
22001018084P1	Arquitetura, Urbanismo e Design	Arquitetura, Urbanismo e Design	2015	-	3	-	-
22001018010P8	Engenharia Civil (Recursos Hídricos)	Engenharia Civil (Engenharias I)	1975	1995	7	7	-
22001018059P7	Engenharia Civil (Estruturas e Const. Civil)	Engenharia Civil (Engenharias I)	2008	-	-	3	-
22001018048P5	Engenharia de Teleinformática	Engenharia Elétrica (Engenharias IV)	2005	2005	6	6	-
22001018036P7	Engenharia de Transportes	Engenharia de Transportes (Engenharias I)	2000	2011	5	5	-
22001018034P4	Engenharia e Ciência de Materiais	Materiais (Materiais)	1999	2007	5	5	-
22001018032P1	Engenharia Elétrica	Engenharia Elétrica (Engenharias IV)	1999	2007	4	4	-
22001018054P5	Engenharia Mecânica	Engenharia Mecânica (Engenharias III)	2007	-	3	-	-
22001018035P0	Engenharia Química	Processos Industriais de Engenharia Química (Engenharias II)	2001	2008	6	6	-
Faculdade de Educação							
22001018001P9	Educação	Educação (Educação)	1977	1994	4	4	-
Faculdade de Direito							
22001018011P4	Direito (Direito e Desenvolvimento)	Direito Público (Direito)	1977	2011	4	4	-
FEAACS							
22001018065P7	Administração e Controladoria	Administração (Administração, Ciências Contábeis e Turismo)	2009	2015	4	4	-
22001018071P7	Administração e Controladoria	Administração (Administração, Ciências Contábeis e Turismo)	2009	-	-	-	4
22001018009P0	Economia	Economia (Economia)	1972	2000	5	5	-
22001018053P9	Economia	Economia (Economia)	2000	-	-	-	4



Fontes: PRPPG, 2018. capes em: <<http://www.capes.gov.br/cursos-recomendados>>. Acesso em: 16 Dez. 2013. PRPPG, 2017.

(*) A avaliação publicada em 2017 refere-se ao período quadrienal – 2013-2016.

9 · PÓS-GRADUAÇÃO

Tabela 9.1 - AVALIAÇÃO DOS PROGRAMAS DE PÓS-GRADUAÇÃO PELA CAPES – 2017*

CÓDIGO - CAPES	PROGRAMA DE PÓS-GRADUAÇÃO	ÁREA	ANO DE INÍCIO		CONCEITO		
			M	D	M	D	P
FFOE							
22001018072P3	Ciências Farmacêuticas	Farmácia	2010	2010	4	4	-
22001018021P0	Enfermagem	Enfermagem (Enfermagem)	1993	1998	6	6	-
23001011047P1	Desenv.e Inovação Tecnológica em Medicamentos	Associação Ampla (UFRN/UFPB/UFRPE/UFC) Rede	-	2010	-	4	-
22001018046P2	Odontologia	Odontologia (Odontologia)	2005	2009	5	5	-
22001018073P0	Saúde da Família (Profissional)	Em rede (FIOCRUZ/UECE/UVA/UFC/UFMA/UFRN)	2010	-	-	-	4
Faculdade de Medicina							
22001018047P9	Ciências Médicas	Medicina (Medicina I)	2008	2005	6	6	-
22001018023P2	Ciências Médico-Cirúrgicas	Cirurgia (Medicina III)	1993	2001	5	5	-
22001018007P7	Farmacologia	Farmacologia (Ciências Biológicas II)	1978	1991	6	6	-
22001018052P2	Farmacologia	Farmacologia (Ciências Biológicas II)	2001	-	-	-	5
22001018042P7	Microbiologia Médica	Microbiologia (Ciências Biológicas III)	2002	2009	5	5	-
22001018019P5	Patologia	Anatomia Patológica e Patologia Clínica (Medicina II)	1991	-	4	-	-
22001018086P4	Saúde da Mulher e da Criança	Medicina II	2016	-	-	-	3
22001018025P5	Saúde Pública	Saúde Coletiva (Saúde Coletiva)	1994	2015	5	5	-
22003010021P2	Saúde Coletiva	Associação Ampla (UECE/UFC)	-	2008	-	4	-
22001018082P9	Ciências Morfofuncionais	Ciências Biológicas II	2014	2014	4	4	-



Fontes: PRPPG, 2018. capes em: <<http://www.capes.gov.br/cursos-recomendados>>. Acesso em: 16 Dez. 2013. PRPPG, 2017.

(*) A avaliação publicada em 2017 refere-se ao período quadrienal – 2013-2016.

9 · PÓS-GRADUAÇÃO

Tabela 9.1 - AVALIAÇÃO DOS PROGRAMAS DE PÓS-GRADUAÇÃO PELA CAPES – 2017*

CÓDIGO - CAPES	PROGRAMA DE PÓS-GRADUAÇÃO	ÁREA	ANO DE INÍCIO		CONCEITO		
			M	D	M	D	P
Instituto de Cultura e Arte							
22001018078P1	Artes	Artes/Música	2013	-	3	-	-
41002016026P1	Artes (Rede Nacional)	-	2014	-	-	-	4
22001018063P4	Comunicação	Comunicação (Ciências Sociais Aplicadas I)	2008	-	4	-	-
22001018037P3	Filosofia	Filosofia (Filosofia/Teologia: Subcomissão Filosofia)	1999	2012	4	4	-
40001016170P6	Filosofia (PROF-FILO) REDE	Filosofia (Filosofia/Teologia: Subcomissão Filosofia)	2017	-	-	-	NA
Instituto de Ciências do Mar							
22001018040P4	Ciências Marinhas Tropicais	Oceanografia Biológica (Ciências Biológicas I)	2001	2008	5	5	-
Campus de Sobral							
22001018064P0	Biotecnologia	Interdisciplinar	2008	-	4	-	-
22001018079P8	Ciências da Saúde	Medicina II	2013	-	3	-	-
22001018081P2	Eng. Elétrica e de Computação	Engenharias IV	2013	-	3	-	-
22001018073P0	Saúde da Família	Saúde e Biológicas	2010	-	3	-	-
PRPPG							
22003010017P5	Biotecnologia	RENORBIO em Rede (UECE/UFC/UFPE/URRN)	-	2009	-	5	-
22001018061P1	Ensino de Ciências e Matemática	Ensino de Ciências e Matemática	2008	-	-	-	3
22001018055P1	Políticas Públicas e Gestão da E. Superior	Sociais e Humanidades (Interdisciplinar) POLEDUC	2007	-	-	-	3

Fontes: PRPPG, 2018. capes em: <<http://www.capes.gov.br/cursos-recomendados>>. Acesso em: 16 Dez. 2013. PRPPG, 2017.

(*) A avaliação publicada em 2017 refere-se ao período quadrienal – 2013-2016.

Saiba mais.

Acesse: <http://www.capes.gov.br/>

9 · PÓS-GRADUAÇÃO

Tabela 9.2 - NÚMERO DE CURSOS E ALUNOS MATRICULADOS - 2009 A 2018

PÓS - GRADUAÇÃO		2009	2010	2011	2012	2013	2014	2015	2016	2017	2018
CURSOS	Doutorado	33	34	34	35	36	38	40	40	40	40
	Doutorado (Interinstitucional em Rede)	2	5	5	5	5	5	5	5	5	5
	SUBTOTAL -Doutorados	35	39	39	40	41	43	45	45	45	45
	Stricto Sensu										
	Mestrado Acadêmico	48	49	49	49	53	55	58	58	58	58
	Mestrado Profissional	6	7	7	7	7	7	8	8	7	7
	Mestrado Profissional (Rede Nacional - EAD)	-	2	2	2	4	5	5	5	6	7
	SUBTOTAL -Mestrados	54	58	58	58	64	67	71	71	71	72
	TOTAL -Stricto Sensu	89	97	97	98	105	110	116	116	116	117
	Lato Sensu										
Especialização ¹ (Presencial)	61	64	58	52	68	39	5	3	3	3	
Especialização (A distância)	2	8	8	6	6	9	2	5	5	5	
TOTAL -Lato Sensu	63	72	66	58	74	48	7	8	8	8	
TOTAL GERAL	152	169	163	156	179	158	123	124	124	125	
MATRICULADOS	Doutorado	1179	1107	1793	2164	2185	2309	2181	2331	2367	2688
	Doutorado (Interinstitucional em Rede)	-	-	-	-	-	-	235	216	198	185
	SUBTOTAL - Doutorados	1.179	1.107	1.793	2.164	2.185	2.309	2.416	2.547	2.565	2.873
	Stricto Sensu										
	Mestrado Acadêmico	2.027	2.022	2.347	2.900	2.294	2.342	2.356	2.401	2.479	2.989
	Mestrado Profissional	557	439	560	716	646	462	275	271	435	479
	Mestrado (Interinstitucional em Rede)	-	-	-	-	-	-	129	159	168	256
	SUBTOTAL -Mestrados	2.584	2.461	2.907	3.616	2.940	2.804	2.760	2.831	3.082	3.724
	TOTAL -Stricto Sensu	3.763	3.568	4.700	5.780	5.125	5.113	5.176	5.378	5.647	6.597
	Lato Sensu										
Especialização (Presencial)	936	1455	1812	1861	892	1289	229	470	-	395	
Especialização (A distância)	3453	4645	6485	381	2415	1007	766	-	-	735	
TOTAL -Lato Sensu	4.389	6.100	8.297	2.242	3.307	2.296	995	470	-	1.130	
TOTAL GERAL	8.152	9.668	12.997	8.022	8.432	7.409	6.171	5.848	5.647	7.727	

Fonte: PRPPG, 2018.

(1) Em 2018, oito (8) cursos ativos que não formaram turmas.

Observações: 1. Em 2009 foi usado o valor Máximo de matriculados do 1º e 2º semestre enviado pela PRPPG.

2. O Total de alunos matriculados no mestrado inclui os alunos dos mestrados em Rede Nacional.

Sabia mais: <http://www.prppg.ufc.br/pt/pos-graduacao/>

9 · PÓS-GRADUAÇÃO

Gráfico 9.1 - EVOLUÇÃO DOS CURSOS STRICTO SENSU - 2009 A 2018

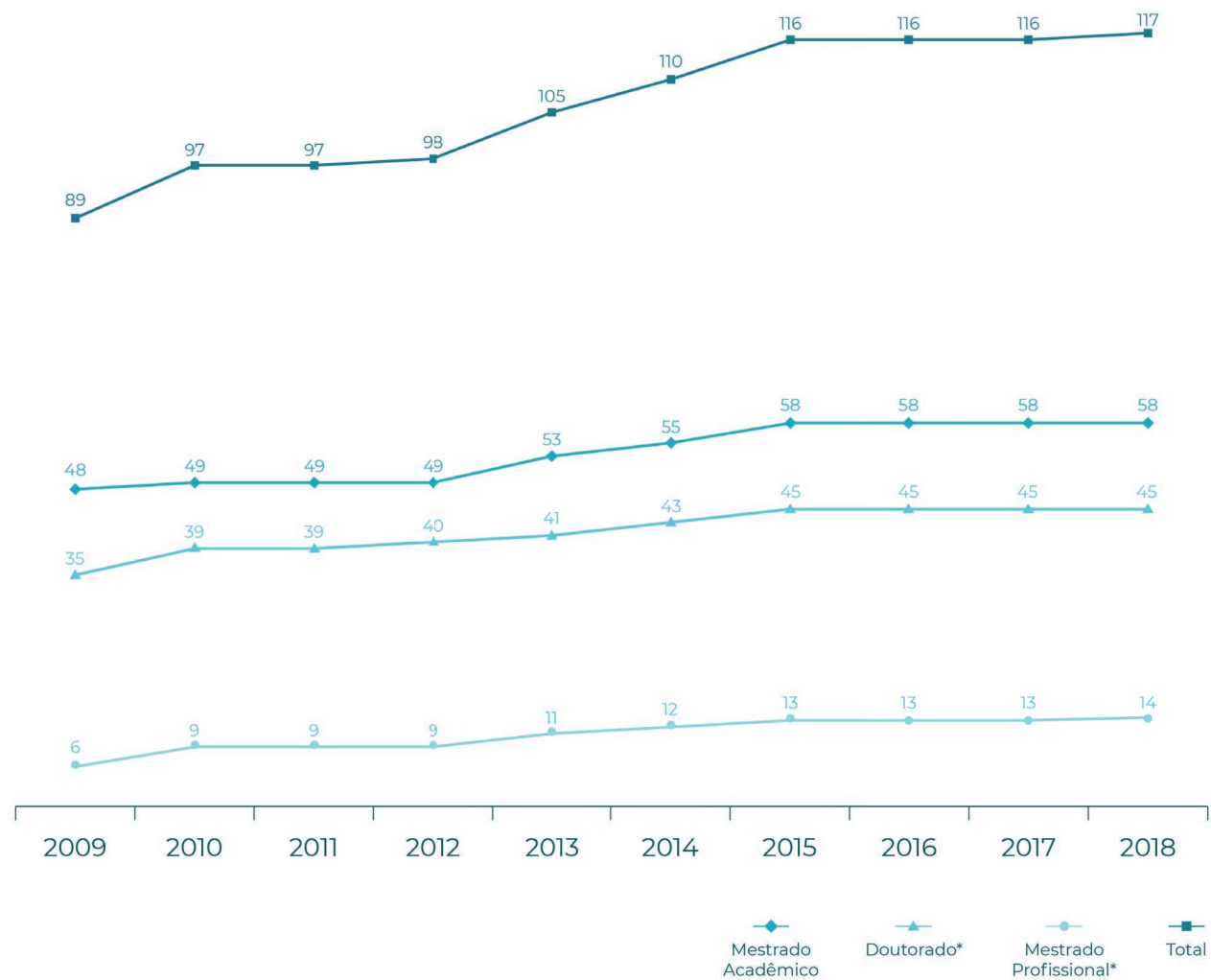

Fonte: Elaborado pela Coordenadoria de Planejamento e Gestão Estratégica - CPGE, 2018.

(*) Inclui os cursos Interinstitucionais em rede (5 cursos de mestrado e 5 de doutorado).

9 · PÓS-GRADUAÇÃO

Gráfico 9.2 - PARTICIPAÇÃO DOS CURSOS STRICTO SENSU - 2018

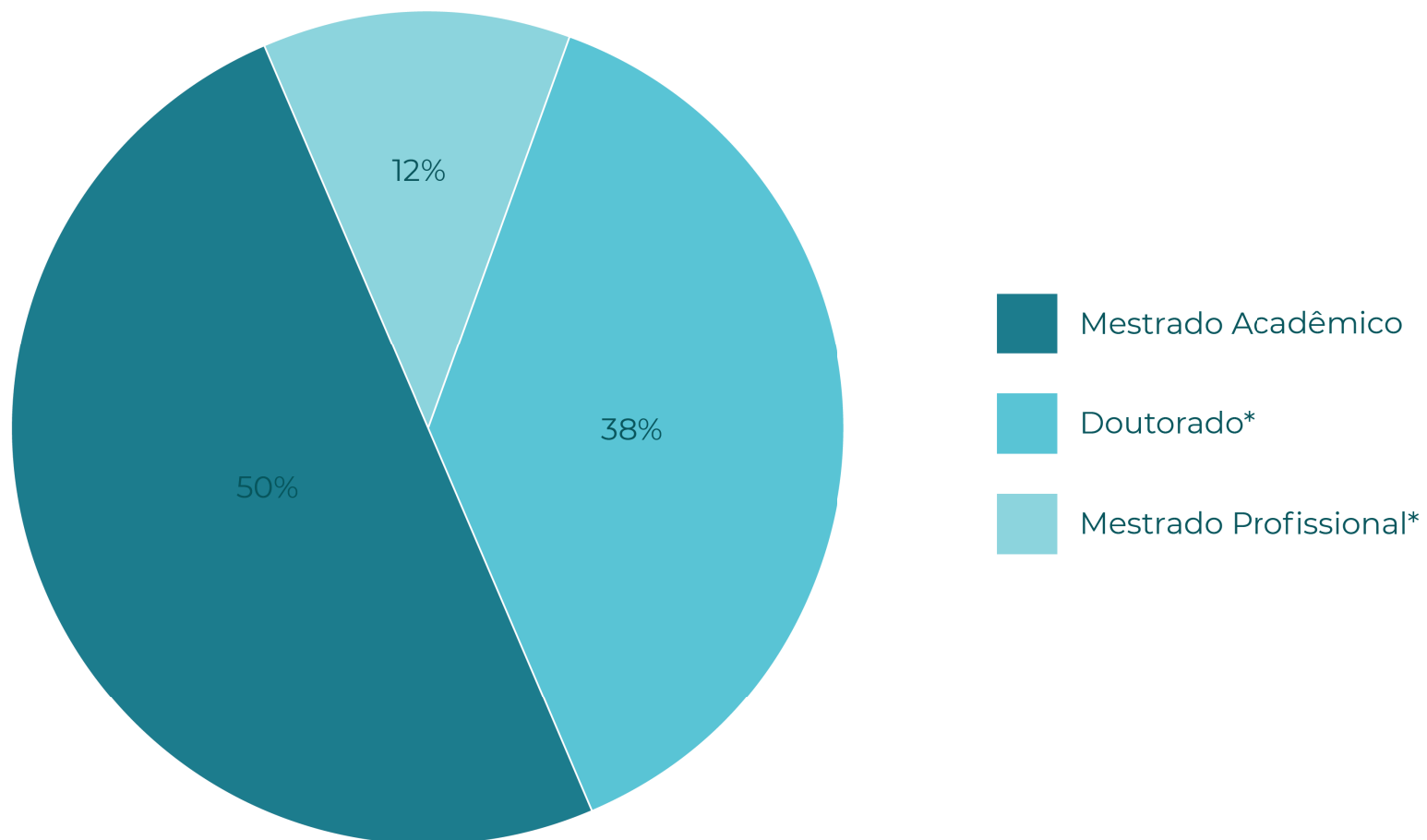

Fonte: Elaborado pela Coordenadoria de Planejamento e Gestão Estratégica - CPGE, 2018.

(*) Inclui os cursos Interinstitucionais em rede (7 cursos de mestrado e 5 de doutorado).

9 · PÓS-GRADUAÇÃO

Gráfico 9.3 - NÚMERO DE PROGRAMAS DE PÓS - GRADUAÇÃO – 2018

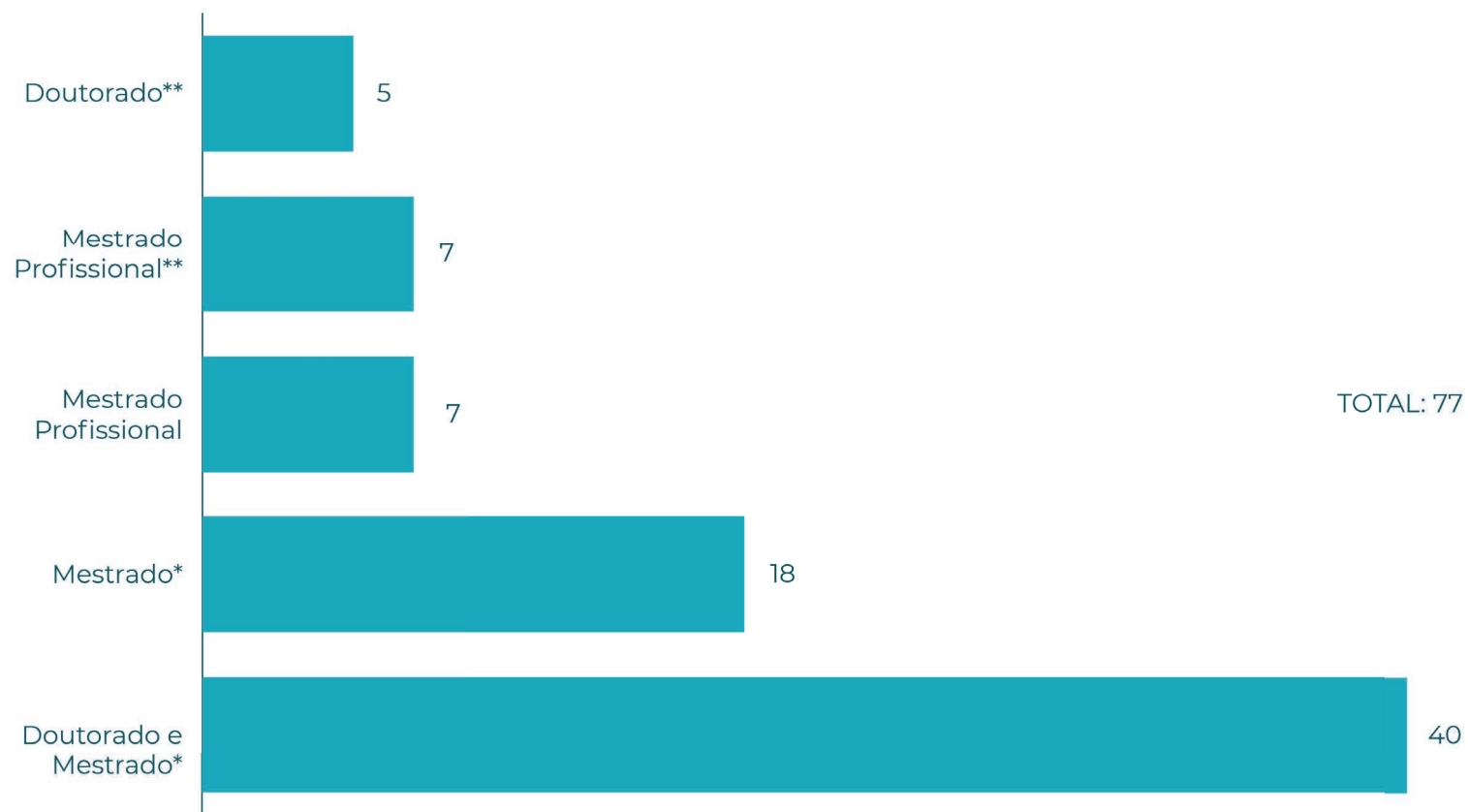

Fonte: Elaborado pela Coordenadoria de Planejamento e Gestão Estratégica-CPGE, 2018.

(*) Mestrado Acadêmico.

(**) Cursos Interinstitucionais em rede.

9 · PÓS-GRADUAÇÃO

Tabela 9.3 - VAGAS OFERTADAS POR CURSOS – DOUTORADO - 2009 A 2018

UNIDADE ACADÊMICA/CURSO	2009	2010	2011	2012	2013	2014	2015	2016	2017	2018
Centro de Ciências										
Bioquímica	15	21	19	20	31	23	22	18	16	14
Biociências-RENORBIO-UECE/UFC/UFRPE/UFRN	-	-	100	150	35	22	33	48	24	14
Ciência da Computação	10	10	12	20	22	26	14	24	19	25
Ecologia e Recursos Naturais	16	8	14	16	14	18	24	16	18	21
Física	-	20	14	26	26	24	23	31	35	25
Geografia	9	10	11	16	25	13	39	16	19	19
Geologia	20	5	6	13	11	11	13	12	4	11
Matemática	-	-	10	20	16	27	43	46	28	27
Química	14	26	24	28	29	39	32	22	31	25
SUBTOTAL	84	100	210	309	209	203	243	233	194	181
Centro de Ciências Agrárias										
Agronomia-Fitotecnia	4	5	12	11	10	12	21	13	9	15
Agronomia-Ciência do Solo	-	-	10	9	10	8	33	4	7	7
Biociências de Recursos Naturais	-	-	-	-	10	10	10	10	5	5
Ciência e Tecnologia de Alimentos	5	5	5	5	5	5	5	12	10	12
Engenharia Agrícola	11	12	12	13	17	26	21	8	14	14
Engenharia de Pesca	10	8	10	5	8	8	8	8	6	8
Zootecnia-Curso Interinstitucional-UFRPE/UFPB/UFC	14	-	22	13	17	12	13	18	15	13
SUBTOTAL	44	30	71	56	77	81	111	73	66	74



Fonte: PRPPG, 2018.

9 · PÓS-GRADUAÇÃO

Tabela 9.3 - VAGAS OFERTADAS POR CURSOS – DOUTORADO - 2009 A 2018

UNIDADE ACADÊMICA/CURSO	2009	2010	2011	2012	2013	2014	2015	2016	2017	2018
Centro de Humanidades										
História	-	10	10	10	10	10	10	10	10	10
Letras	-	-	8	1	41	24	14	16	13	19
Linguística	15	29	23	26	14	21	33	20	26	18
Psicologia	-	-	-	-	-	-	14	20	16	19
Sociologia	15	13	15	18	27	15	15	15	15	15
SUBTOTAL	30	52	56	55	92	70	86	81	80	81
Centro de Tecnologia										
Engenharia Civil-Recursos Hídricos e Saneamento	12	18	33	29	24	20	22	24	20	21
Engenharia de Teleinformática	-	25	28	22	38	27	23	28	31	40
Engenharia de Transportes	-	-	4	2	10	10	5	4	10	8
Engenharia e Ciência de Materiais	20	6	9	9	23	20	25	18	28	12
Engenharia Elétrica	30	15	6	11	21	19	8	15	17	25
Engenharia Química	5	15	10	15	12	10	15	14	14	21
SUBTOTAL	67	79	90	88	128	106	98	103	120	127
Faculdade de Educação										
Educação	39	60	58	68	49	58	71	59	84	57
SUBTOTAL	39	60	58	68	49	58	71	59	84	57
Faculdade de Direito										
Direito (Direito e Desenvolvimento)	-	-	4	4	4	-	8	9	8	10
SUBTOTAL	-	-	4	4	4	-	8	9	8	10



Fonte: PRPPG, 2018.

9 · PÓS-GRADUAÇÃO

Tabela 9.3 - VAGAS OFERTADAS POR CURSOS – DOUTORADO - 2009 A 2018

UNIDADE ACADÊMICA/CURSO	2009	2010	2011	2012	2013	2014	2015	2016	2017	2018
FEAACS										
Administração e Controladoria	-	-	-	-	-	-	8	10	10	12
Economia	10	18	20	13	10	11	12	12	15	13
SUBTOTAL	10	18	20	13	10	11	20	22	25	25
FFOE										
Ciências Farmacêuticas	6	6	4	16	12	8	15	10	12	18
Desenvolvimento e Inovação Tecnológica em Medicamentos-Associação-UFRN/UFPB/UFPE/UFC	-	9	26	4	6	-	8	4	5	2
Enfermagem	-	18	21	33	29	28	31	34	26	27
Odontologia	7	9	9	10	15	11	14	12	23	18
SUBTOTAL	13	42	60	63	62	47	68	60	66	65
Faculdade de Medicina										
Ciências Médicas	9	17	15	12	21	17	16	25	22	25
Ciências Morfofuncionais	-	-	-	-	-	9	6	6	6	15
Ciências Médico - Cirúrgicas	-	17	6	11	12	22	9	13	19	9
Farmacologia	19	20	29	31	26	20	22	18	22	30
Microbiologia Médica	8	8	6	9	12	14	18	19	16	15
Saúde Coletiva-Associação Ampla-UECE/UFC	-	25	31	8	11	44	-	-	6	-
Saúde Pública	-	-	-	-	-	-	12	36	30	10
SUBTOTAL	36	87	87	71	82	126	83	117	121	104



9 · PÓS-GRADUAÇÃO

Tabela 9.3 - VAGAS OFERTADAS POR CURSOS – DOUTORADO - 2009 A 2018

UNIDADE ACADÊMICA/CURSO	2009	2010	2011	2012	2013	2014	2015	2016	2017	2018
Instituto de Cultura e Arte										
Filosofia	-	-	-	20	12	12	12	12	12	13
SUBTOTAL	-	-	-	20	12	12	12	12	12	13
Instituto de Ciências do Mar										
Ciências Marinhas Tropicais	-	15	15	34	16	15	36	8	10	12
SUBTOTAL	-	15	15	34	16	15	36	8	10	12
PRPPG										
Desenvolvimento e Meio Ambiente - em Rede	-	14	10	12	6	84	12	6	8	11
SUBTOTAL	-	14	10	12	6	84	12	6	8	11
TOTAL	323	497	681	793	747	813	848	783	794	760

Fonte: PRPPG, 2018.

Sabia mais: <http://www.prppg.ufc.br/pt/pos-graduacao/>

9 · PÓS-GRADUAÇÃO

Tabela 9.4 - INGRESSANTES POR CURSOS – DOUTORADO - 2009 A 2018

UNIDADE ACADÊMICA/CURSO	2009	2010	2011	2012	2013	2014	2015	2016	2017	2018
Centro de Ciências										
Bioquímica	27	19	19	15	15	18	21	18	11	11
Biotecnologia-RENORBIO-UECE/UFC/UFRPE/UFRN	-	20	12	22	21	17	16	25	15	8
Ciências da Computação	11	10	12	16	18	25	14	24	18	21
Ecologia e Recursos Naturais	10	8	14	13	14	10	16	15	15	10
Física	13	26	15	23	22	10	18	20	16	18
Geografia	18	10	11	16	23	13	28	14	19	19
Geologia	6	13	6	12	8	10	6	10	3	8
Matemática	14	7	14	15	16	18	5	12	11	14
Química	12	26	24	28	28	27	27	22	30	25
SUBTOTAL	111	139	127	160	165	148	151	160	138	134
Centro de Ciências Agrárias										
Agronomia-Fitotecnia	6	7	8	10	10	11	19	12	7	11
Agronomia-Ciência do Solo	-	-	10	9	6	7	13	4	7	5
Biotecnologia de Recursos Naturais	-	-	-	-	9	2	6	10	5	4
Ciências e Tecnologia de Alimentos	6	5	5	5	5	5	5	10	10	5
Engenharia Agrícola	13	16	12	13	15	19	18	8	12	13
Engenharia de Pesca	4	3	6	5	7	5	4	5	6	6
Zootecnia-Curso Interinstitucional-UFRPE/UFPB/UFC	14	18	16	9	15	12	11	14	11	11
SUBTOTAL	43	49	57	51	67	61	76	63	58	55



9 · PÓS-GRADUAÇÃO

Tabela 9.4 - INGRESSANTES POR CURSOS – DOUTORADO - 2009 A 2018

UNIDADE ACADÊMICA/CURSO	2009	2010	2011	2012	2013	2014	2015	2016	2017	2018
Centro de Humanidades										
História	-	9	10	10	10	10	10	10	10	10
Letras	-	-	4	1	10	12	14	12	3	13
Linguística	15	45	21	23	14	16	23	15	19	17
Psicologia	-	-	-	-	-	-	14	15	15	18
Sociologia	12	12	9	15	25	13	15	15	15	15
SUBTOTAL	27	66	44	49	59	51	76	67	62	73
Centro de Tecnologia										
Engenharia Civil-Recursos Hídricos e Saneamento	14	16	29	13	15	14	20	19	18	21
Engenharia de Teleinformática	21	7	17	15	28	25	17	20	26	20
Engenharia de Transportes	-	-	3	2	6	9	4	4	7	6
Engenharia e Ciência de Materiais	6	6	10	8	16	8	17	14	21	8
Engenharia Elétrica	11	8	4	11	16	14	5	14	14	22
Engenharia Química	10	11	10	13	11	11	15	12	10	16
SUBTOTAL	62	48	73	62	92	81	78	83	96	93
Faculdade de Educação										
Educação	38	59	55	63	46	52	61	49	72	49
SUBTOTAL	38	59	55	63	46	52	61	49	72	49
Faculdade de Direito										
Direito (Direito e Desenvolvimento)	-	-	4	4	4	-	8	9	8	9
SUBTOTAL	-	-	4	4	4	-	8	9	8	9



Fonte: PRPPG, 2018.

9 · PÓS-GRADUAÇÃO

Tabela 9.4 - INGRESSANTES POR CURSOS – DOUTORADO - 2009 A 2018

UNIDADE ACADÊMICA/CURSO	2009	2010	2011	2012	2013	2014	2015	2016	2017	2018
FEAACS										
Administração e Controladoria	-	-	-	-	-	-	8	10	10	12
Economia	8	13	13	13	8	10	11	8	15	13
SUBTOTAL	8	13	13	13	8	10	19	18	25	25
FFOE										
Ciências Farmacêuticas	-	6	4	16	10	6	11	8	10	18
Desenvolvimento e Inovação Tecnológica em Medicamentos-Associação-UFRN/UFPB/UFPE/UFC	-	9	6	1	6	2	7	4	5	2
Enfermagem	15	17	29	23	25	18	22	28	24	19
Odontologia	9	9	6	9	15	9	13	12	23	18
SUBTOTAL	24	41	45	49	56	35	53	52	62	57
Faculdade de Medicina										
Ciências Médicas	4	10	8	12	14	8	15	19	16	18
Ciências Morfofuncionais	-	-	-	-	-	9	5	6	6	14
Ciências Médico - Cirúrgicas	7	14	6	11	5	15	8	10	12	9
Farmacologia	22	21	25	31	27	20	19	17	22	18
Microbiologia Médica	3	6	4	6	5	9	7	7	3	6
Saúde Coletiva-Associação Ampla-UECE/UFC	11	13	13	8	10	6	-	-	-	-
Saúde Pública	-	-	-	-	-	-	9	31	21	6
SUBTOTAL	47	64	56	68	61	67	63	90	80	71



9 · PÓS-GRADUAÇÃO

Tabela 9.4 - **INGRESSANTES POR CURSOS – DOUTORADO - 2009 A 2018**

UNIDADE ACADÊMICA/CURSO	2009	2010	2011	2012	2013	2014	2015	2016	2017	2018
Instituto de Cultura e Arte										
Filosofia	-	-	-	10	12	13	12	12	14	13
SUBTOTAL	-	-	-	10	12	13	12	12	14	13
Instituto de Ciências do Mar										
Ciências Marinhas Tropicais	17	13	14	28	13	14	13	7	10	8
SUBTOTAL	17	13	14	28	13	14	13	7	10	8
PRPPG										
Desenvolvimento e Meio Ambiente - em Rede	-	14	11	12	6	13	13	6	8	5
SUBTOTAL	-	14	11	12	6	13	13	6	8	5
TOTAL	377	506	499	569	589	545	623	616	633	592



Fonte: PRPPG, 2018.

Sabia mais: <http://www.prppg.ufc.br/pt/pos-graduacao/>

9 · PÓS-GRADUAÇÃO

Tabela 9.5 - MATRICULADOS POR CURSOS – DOUTORADO - 2009 A 2018

UNIDADE ACADÊMICA/CURSO	2009	2010	2011	2012	2013	2014	2015	2016	2017	2018
Centro de Ciências										
Bioquímica	58	39	75	81	66	66	69	73	68	73
Biotecnologia-RENORBIO-UECE/UFC/UFRPE/UFRN	-	17	65	78	75	78	81	85	82	67
Ciências da Computação	27	25	35	46	54	69	74	90	86	98
Ecologia e Recursos Naturais	16	18	36	47	47	51	57	54	58	63
Física	60	55	84	99	89	79	80	86	73	81
Geografia	9	24	38	53	61	67	79	81	77	87
Geologia	6	13	25	37	40	44	44	46	41	42
Matemática	23	21	38	45	46	52	43	42	35	47
Química	71	50	87	106	109	116	125	126	131	129
SUBTOTAL	270	262	483	592	587	622	652	683	651	687
Centro de Ciências Agrárias										
Agronomia-Fitotecnia	29	24	31	35	39	41	49	48	44	53
Agronomia-Ciência do Solo	-	-	10	18	23	28	35	30	32	31
Biotecnologia de Recursos Naturais	-	-	-	-	9	11	16	26	26	28
Ciências e Tecnologia de Alimentos	4	5	15	20	19	19	21	27	30	34
Engenharia Agrícola	21	24	48	57	59	68	66	59	61	63
Engenharia de Pesca	26	23	25	24	25	25	25	24	25	28
Zootecnia-Curso Interinstitucional-UFRPE/UFPB/UFC	39	30	55	61	53	57	53	56	52	55
SUBTOTAL	119	106	184	215	227	249	265	270	270	292



9 · PÓS-GRADUAÇÃO

Tabela 9.5 - MATRICULADOS POR CURSOS – DOUTORADO - 2009 A 2018

UNIDADE ACADÊMICA/CURSO	2009	2010	2011	2012	2013	2014	2015	2016	2017	2018
Centro de Humanidades										
História	-	8	20	30	39	45	44	50	50	55
Letras	-	-	4	5	15	26	40	49	47	58
Linguística	61	67	95	109	103	84	80	75	76	92
Psicologia	-	-	-	-	-	-	14	29	44	62
Sociologia	77	62	52	58	67	71	72	71	59	70
SUBTOTAL	138	137	171	202	224	226	250	274	276	337
Centro de Tecnologia										
Engenharia Civil-Recursos Hídricos e Saneamento Ambiental	67	66	85	91	78	78	79	78	79	91
Engenharia de Teleinformática	63	51	75	80	74	83	84	85	98	104
Engenharia de Transportes	-	-	3	5	11	20	20	21	25	29
Engenharia e Ciência de Materiais	18	13	27	32	38	41	47	46	56	66
Engenharia Elétrica	19	14	31	39	43	49	44	48	50	63
Engenharia Química	13	8	38	50	46	49	50	56	55	56
SUBTOTAL	180	152	259	297	290	320	324	334	363	409
Faculdade de Educação										
Educação	169	188	227	253	235	233	228	242	245	274
SUBTOTAL	169	188	227	253	235	233	228	242	245	274
Faculdade de Direito										
Direito (Direito e Desenvolvimento)	-	4	4	8	11	11	19	25	28	36
SUBTOTAL	-	4	4	8	11	11	19	25	28	36



9 · PÓS-GRADUAÇÃO

Tabela 9.5 - MATRICULADOS POR CURSOS – DOUTORADO - 2009 A 2018

UNIDADE ACADÊMICA/CURSO	2009	2010	2011	2012	2013	2014	2015	2016	2017	2018
FEAACS										
Administração e Controladoria	-	-	-	-	-	-	7	17	27	38
Economia	30	24	39	48	42	43	48	39	46	55
SUBTOTAL	30	24	39	48	42	43	55	56	73	93
FFOE										
Ciências Farmacêuticas	-	3	10	26	36	40	45	48	46	57
Desenvolvimento e Inovação Tecnológica em Medicamentos-Associação-UFRN/UFPB/UFPE/UFC	-	5	15	14	19	17	19	19	20	20
Enfermagem	48	40	63	76	77	74	69	76	80	89
Odontologia	8	7	21	29	36	40	43	51	61	71
SUBTOTAL	56	55	109	145	168	171	176	194	207	237
Faculdade de Medicina										
Ciências Médicas	37	23	36	42	44	47	54	64	64	75
Ciências Médico - Cirúrgicas	25	24	35	43	40	47	46	45	48	58
Ciências Morfofuncionais	-	-	-	-	-	9	14	19	24	37
Farmacologia	106	70	114	127	115	116	107	106	95	102
Microbiologia Médica	2	4	13	17	18	22	20	23	19	21
Saúde Coletiva-Associação Ampla-UECE/UFC	18	24	41	48	47	44	31	12	-	-
Saúde Pública	-	-	-	-	-	-	9	39	57	62
SUBTOTAL	188	145	239	277	264	285	281	308	307	355



9 · PÓS-GRADUAÇÃO

Tabela 9.5 - MATRICULADOS POR CURSOS – DOUTORADO - 2009 A 2018

UNIDADE ACADÊMICA/CURSO	2009	2010	2011	2012	2013	2014	2015	2016	2017	2018
Instituto de Cultura e Arte										
Filosofia	-	-	-	10	20	31	43	55	57	61
SUBTOTAL	-	-	-	10	20	31	43	55	57	61
Instituto de Ciências do Mar										
Ciências Marinhas Tropicais	29	27	54	82	77	76	72	62	44	49
SUBTOTAL	29	27	54	82	77	76	72	62	44	49
PRPPG										
Desenvolvimento e Meio Ambiente - em Rede	-	11	24	35	40	42	51	44	44	43
SUBTOTAL	-	11	24	35	40	42	51	44	44	43
TOTAL	1.179	1.111	1.793	2.164	2.185	2.309	2.416	2.547	2.565	2.873



Fonte: PRPPG, 2018.

Sabia mais: <http://www.prppg.ufc.br/pt/pos-graduacao/>

9 · PÓS-GRADUAÇÃO

Tabela 9.6 - CONCLUDENTES POR CURSOS – DOUTORADO - 2009 A 2018

UNIDADE ACADÊMICA/CURSO	2009	2010	2011	2012	2013	2014	2015	2016	2017	2018
Centro de Ciências										
Bioquímica	8	3	9	18	10	20	13	17	8	15
Biotecnologia-RENORBIO (UECE/UFC/UFRPE/UFRN)	-	3	15	13	12	14	9	19	11	15
Ciências da Computação	-	2	2	6	5	5	4	8	9	10
Ecologia e Recursos Naturais	-	-	-	4	4	4	12	8	7	8
Física	10	7	13	17	14	18	11	11	24	16
Geografia	-	-	1	9	11	10	10	14	13	18
Geologia	-	-	-	1	3	6	10	6	10	9
Matemática	1	-	5	8	2	7	9	9	7	9
Química	17	8	15	14	14	18	14	16	29	20
SUBTOTAL	36	23	60	90	75	102	92	108	118	120
Centro de Ciências Agrárias										
Agronomia - Fitotecnia	4	7	8	5	3	8	6	14	6	7
Agronomia - Ciência do Solo	-	-	-	-	-	1	5	7	8	4
Biotecnologia de Recursos Naturais	-	-	-	-	-	-	-	-	5	6
Ciências e Tecnologia de Alimentos	-	-	-	1	6	5	3	5	3	6
Engenharia Agrícola	-	-	4	8	7	9	16	11	11	16
Engenharia de Pesca	1	3	5	5	4	5	3	7	4	4
Zootecnia Integrado - UFRPE/UFPB/UFC	5	6	5	8	13	13	13	5	13	9
SUBTOTAL	10	16	22	27	33	41	46	49	50	52

Fonte: PRPPG, 2018.

9 · PÓS-GRADUAÇÃO

Tabela 9.6 - CONCLUDENTES POR CURSOS – DOUTORADO - 2009 A 2018

UNIDADE ACADÊMICA/CURSO	2009	2010	2011	2012	2013	2014	2015	2016	2017	2018
Centro de Humanidades										
História	-	-	-	-	-	5	12	3	10	10
Letras	-	-	-	-	-	-	1	4	4	12
Linguística	17	7	13	9	22	35	21	21	6	22
Sociologia	15	15	10	10	7	6	12	22	17	8
Psicologia	-	-	-	-	-	-	-	-	-	2
SUBTOTAL	32	22	23	19	29	46	46	50	37	54
Centro de Tecnologia										
Engenharia Civil-Recursos Hídricos e Saneamento Ambiental	6	4	10	14	7	16	18	17	6	15
Engenharia de Teleinformática	-	5	15	15	9	11	13	11	6	22
Engenharia de Transportes	-	-	-	-	-	-	2	4	2	5
Engenharia e Ciências de Materiais	-	2	4	1	5	6	8	4	5	8
Engenharia Elétrica	-	-	1	6	5	2	4	4	8	6
Engenharia Química	-	-	-	4	10	14	8	5	16	12
SUBTOTAL	6	11	30	40	36	49	53	45	43	68
Faculdade de Educação										
Educação	31	21	42	37	32	61	50	55	48	51
SUBTOTAL	31	21	42	37	32	61	50	55	48	51
Faculdade de Direito										
Direito (Direito e Desenvolvimento)	-	-	-	-	1	-	1	6	2	5
SUBTOTAL	-	-	-	-	1	-	1	6	2	5



9 · PÓS-GRADUAÇÃO

Tabela 9.6 - **CONCLUDENTES POR CURSOS – DOUTORADO - 2009 A 2018**

UNIDADE ACADÊMICA/CURSO	2009	2010	2011	2012	2013	2014	2015	2016	2017	2018
FEAACS										
Administração e Controladoria	-	-	-	-	-	-	-	-	-	-
Economia	5	5	5	4	5	7	4	11	5	11
SUBTOTAL	5	5	5	4	5	7	4	11	5	11
Faculdade de Farmácia, Odontologia e Enfermagem										
Ciências Farmacêuticas	-	-	-	-	-	3	4	3	8	7
Enfermagem	10	7	20	11	13	22	21	25	9	23
Desenvolvimento e Inovação Tecnológica em Medicamentos-Associação Ampla (UFRN/UFPB/UFPE/UFC)	-	-	-	-	1	3	4	3	1	2
Odontologia	-	-	1	5	3	8	8	7	10	13
SUBTOTAL	10	7	21	16	17	36	37	38	28	45
Faculdade de Medicina										
Ciências Médicas	9	6	9	10	3	5	10	10	13	11
Ciências Médico - Cirúrgicas	4	4	3	4	3	8	9	8	3	9
Ciências Morfofuncionais	-	-	-	-	-	-	-	-	1	4
Farmacologia	20	16	13	27	13	16	20	18	31	21
Microbiologia Médica	-	-	2	2	3	2	5	4	6	1
Saúde Coletiva-Curso Associação Ampla UECE/UFC	1	-	2	7	8	10	15	7	3	-
Saúde Pública	-	-	-	-	-	-	-	1	2	4
SUBTOTAL	34	26	29	50	30	41	59	48	59	50



9 · PÓS-GRADUAÇÃO

Tabela 9.6 - **CONCLUDENTES POR CURSOS – DOUTORADO - 2009 A 2018**

UNIDADE ACADÊMICA/CURSO	2009	2010	2011	2012	2013	2014	2015	2016	2017	2018
Instituto de Cultura e Arte										
Filosofia	-	-	-	-	-	1	-	2	15	12
SUBTOTAL	-	-	-	-	-	1	-	2	15	12
Instituto de Ciências do Mar										
Ciências Marinhas Tropicais	-	-	-	10	9	15	9	16	23	13
SUBTOTAL	-	-	-	10	9	15	9	16	23	13
PRPPG										
Desenvolvimento e Meio Ambiente - em Rede	-	-	-	-	2	10	7	10	8	10
SUBTOTAL	-	-	-	-	2	10	7	10	8	10
TOTAL	164	131	232	293	269	409	404	438	436	491

Fonte: PRPPG, 2018.

Sabia mais: <http://www.prppg.ufc.br/pt/pos-graduacao/>

9 · PÓS-GRADUAÇÃO

Tabela 9.7 - VAGAS OFERTADAS POR CURSOS - MESTRADOS ACADÊMICO E PROFISSIONAL - 2009 A 2018

UNIDADE ACADÊMICA/CURSO	NÍVEL ¹	2009	2010	2011	2012	2013	2014	2015	2016	2017	2018
Centro de Ciências											
Bioquímica	ME	17	23	22	29	32	29	15	29	11	12
Ciência da Computação	ME	21	-	29	40	40	33	34	35	38	45
Ecologia e Recursos Naturais	ME	16	16	20	20	20	20	20	21	15	38
Ensino de Ciências e Matemática - Profissional	MP	-	-	19	20	24	20	20	20	30	-
Ensino de Física - Profissional em Rede Nacional	MP	-	-	-	-	-	-	15	15	15	30
Física	ME	-	25	14	27	28	27	23	31	41	28
Geografia	ME	-	16	15	14	15	17	17	17	18	22
Geologia	ME	20	15	12	26	14	16	13	17	8	15
Matemática	ME	-	20	20	20	25	22	35	30	25	33
Matemática - Profissional em Rede Nacional	MP	-	-	30	80	60	30	33	36	30	30
Modelagem e Métodos Quantitativos	ME	-	-	-	-	-	-	-	15	26	15
Química	ME	16	32	64	46	69	57	43	39	40	39
SUBTOTAL		90	147	245	322	327	271	268	305	297	307
Centro de Ciências Agrárias											
Agronomia - Fitotecnia	ME	10	3	22	18	23	20	24	15	17	14
Agronomia - Ciência dos Solos e Nutrição de Plantas	ME	19	24	18	25	23	33	73	17	14	24
Avaliação de Políticas Públicas - PPGAPP	ME	-	-	-	-	-	-	-	15	15	16
Avaliação de Políticas Públicas - Profissional	MP	-	-	30	25	-	25	26	-	89	-
Biotechnology de Recursos Naturais	ME	-	-	-	-	10	15	10	10	5	5
Economia Rural	ME	15	12	17	17	20	35	20	22	16	16
Engenharia Agrícola	ME	10	14	23	29	31	34	39	17	37	25
Engenharia de Pesca	ME	15	15	15	15	15	12	12	12	12	12
Ciência e Tecnologia de Alimentos	ME	11	35	18	15	25	18	18	20	20	19
Zootecnia	ME	25	13	38	40	40	29	32	21	24	29
SUBTOTAL		105	116	181	184	187	221	254	149	249	160

Fonte: PRPPG, 2018.

(1) ME - Mestrado; MP - Mestrado Profissional.

9 · PÓS-GRADUAÇÃO

Tabela 9.7 - VAGAS OFERTADAS POR CURSOS - MESTRADOS ACADÊMICO E PROFISSIONAL - 2009 A 2018

UNIDADE ACADÊMICA/CURSO	NÍVEL ¹	2009	2010	2011	2012	2013	2014	2015	2016	2017	2018
Centro de Humanidades											
Antropologia (Associação com UNILAB)	ME	-	-	-	-	-	-	-	-	13	28
Ciência da Informação	ME	-	-	-	-	-	-	-	10	10	15
Estudo da Tradução	ME	-	-	-	-	-	12	12	12	12	40
História	ME	15	15	15	15	15	15	15	15	16	16
Letras	ME	62	73	87	12	61	32	25	24	25	26
Letras - Profissional em Rede Nacional (PROFLETRAS)	MP	-	-	-	-	10	15	-	15	15	12
Linguística	ME	25	30	27	27	22	21	18	26	19	25
Psicologia	ME	47	22	21	24	29	22	28	27	32	35
Sociologia	ME	20	20	20	27	20	20	20	20	20	20
Sociologia - Profissional em Rede Nacional (PROFSOCIO)	MP	-	-	-	-	-	-	-	-	-	20
SUBTOTAL		169	160	170	105	157	137	118	149	379	237
Centro de Tecnologia											
Arquitetura e Urbanismo e Design	ME	-	-	-	-	-	-	10	10	12	12
Engenharia Civil-Recursos Hídricos e Saneamento Ambiental	ME	30	13	46	66	36	41	33	37	31	30
Engenharia Civil-Estruturas e Construção Civil	ME	14	12	20	26	20	30	29	28	24	21
Engenharia de Teleinformática	ME	-	40	72	77	41	34	34	25	24	36
Engenharia de Transportes	ME	-	24	24	24	24	36	18	22	22	24
Engenharia e Ciência de Materiais	ME	20	13	30	25	17	21	25	19	21	15
Engenharia Elétrica	ME	40	35	34	39	38	37	29	43	46	40
Engenharia Mecânica	ME	25	15	15	15	15	15	16	16	15	15
Engenharia Química	ME	15	22	20	21	20	20	25	25	16	23
Gestão de Recursos Hídricos - Profissional	MP	-	-	35	42	35	-	-	-	-	-
SUBTOTAL		144	174	296	335	246	234	219	225	211	216

Fonte: PRPPG, 2018.

(1) ME - Mestrado; MP - Mestrado Profissional.

9 · PÓS-GRADUAÇÃO

Tabela 9.7 - VAGAS OFERTADAS POR CURSOS - MESTRADOS ACADÊMICO E PROFISSIONAL - 2009 A 2018

UNIDADE ACADÊMICA/CURSO	NÍVEL ¹	2009	2010	2011	2012	2013	2014	2015	2016	2017	2018
Faculdade de Educação											
Educação	ME	45	91	74	69	68	72	80	71	69	58
SUBTOTAL		45	91	74	69	68	72	80	71	69	58
Faculdade de Direito											
Direito	ME	20	25	26	25	25	25	25	35	35	36
SUBTOTAL		20	25	26	25	25	25	25	35	35	36
FEAACS											
Administração e Controladoria	ME	36	20	13	20	16	18	18	20	24	26
Administração e Controladoria - Profissional	MP	-	-	40	60	51	-	24	40	-	85
Economia - Profissional	MP	-	-	70	116	86	-	72	45	106	53
Economia	ME	15	18	20	12	20	20	20	14	18	15
SUBTOTAL		51	38	143	208	173	38	134	119	148	179
FFOE											
Ciências Farmacêuticas	ME	10	10	10	21	12	12	24	13	15	21
Enfermagem	ME	-	27	47	34	35	39	24	32	27	28
Odontologia	ME	12	18	19	24	22	16	16	19	22	16
Saúde da Família - Profissional em Rede	MP	-	-	-	20	-	20	1	-	25	-
SUBTOTAL		22	55	76	99	69	87	65	64	89	65



Fonte: PRPPG, 2018.

(1) ME - Mestrado; MP - Mestrado Profissional.

9 · PÓS-GRADUAÇÃO

Tabela 9.7 - VAGAS OFERTADAS POR CURSOS - MESTRADOS ACADÊMICO E PROFISSIONAL - 2009 A 2018

UNIDADE ACADÊMICA/CURSO	NÍVEL ¹	2009	2010	2011	2012	2013	2014	2015	2016	2017	2018
Faculdade de Medicina											
Ciências Médicas	ME	9	21	28	17	18	20	18	31	15	36
Ciências Morfofuncionais	ME	-	-	-	-	-	6	9	9	5	19
Ciências Médico-Cirúrgicas	ME	-	37	23	23	16	31	23	16	30	22
Farmacologia	ME	27	28	32	28	27	35	35	30	39	27
Farmacologia Clínica - Profissional	MP	-	-	30	-	35	12	10	-	45	-
Microbiologia Médica	ME	15	12	15	16	17	19	22	25	20	22
Patologia	ME	17	25	30	18	22	47	27	29	27	16
Saúde da Mulher e da Criança - Profissional	MP	-	-	-	-	-	-	-	16	16	18
Saúde Pública	ME	30	30	33	40	48	37	30	28	30	40
SUBTOTAL		98	153	191	142	183	207	174	184	227	200
Instituto de Cultura e Arte											
Artes	ME	-	-	-	-	10	10	10	16	13	28
Artes ProfArtes - Profissional (Em Rede)	MP	-	-	-	-	-	15	-	14	-	14
Comunicação	ME	21	10	12	14	20	22	24	21	25	23
Filosofia - Profissional (Interinstitucional)	MP	-	-	-	-	-	-	-	-	15	8
Filosofia	ME	15	17	20	23	20	20	20	21	20	21
SUBTOTAL		36	27	32	37	50	67	54	72	73	94



Fonte: PRPPG, 2018.

(1) ME - Mestrado; MP - Mestrado Profissional.

9 · PÓS-GRADUAÇÃO

Tabela 9.7 - VAGAS OFERTADAS POR CURSOS - MESTRADOS ACADÊMICO E PROFISSIONAL - 2009 A 2018

UNIDADE ACADÊMICA/CURSO	NÍVEL ¹	2009	2010	2011	2012	2013	2014	2015	2016	2017	2018
Instituto de Ciências do Mar											
Ciências Marinhas Tropicais	ME	-	20	20	26	20	21	52	12	19	17
SUBTOTAL		-	20	20	26	20	21	52	12	19	17
Campus de Sobral											
Biotecnologia	ME	13	14	20	12	18	22	8	15	9	15
Ciência da Saúde	ME	-	-	-	-	11	16	10	10	20	10
Engenharia Elétrica e de Computação	ME	-	-	-	-	10	10	14	11	18	21
Saúde da Família	ME	12	15	15	15	15	15	18	18	18	20
SUBTOTAL		25	29	35	27	54	63	50	54	65	66
PRPPG											
Desenvolvimento e Meio Ambiente	ME	-	20	29	20	15	38	51	20	18	31
Logística e Pesquisa Operacional	ME	43	25	20	17	20	20	-	-	-	-
Políticas Públicas e Gestão da Educação Superior - Profissional	MP	-	-	20	30	21	62	20	20	20	50
SUBTOTAL		43	45	69	67	56	120	71	40	38	81
TOTAL GERAL		848	1.080	1.578	1.666	1.635	1.563	1.564	1.479	1.899	1.716

Fonte: PRPPG, 2018.

(1) ME - Mestrado; MP - Mestrado Profissional.

Sabia mais: <http://www.prppg.ufc.br/pt/pos-graduacao/>

9 · PÓS-GRADUAÇÃO

Tabela 9.8 - INGRESSANTES POR CURSOS - MESTRADOS ACADÊMICO E PROFISSIONAL - 2009 A 2018

UNIDADE ACADÊMICA/CURSO	NÍVEL ¹	2009	2010	2011	2012	2013	2014	2015	2016	2017	2018
Centro de Ciências											
Bioquímica	ME	33	26	22	20	25	29	10	22	11	12
Ciência da Computação	ME	24	32	29	33	34	33	35	34	37	42
Ecologia e Recursos Naturais	ME	13	15	18	15	20	19	16	21	10	14
Ensino de Ciências e Matemática - Profissional	MP	20	19	19	20	18	20	-	20	30	-
Ensino de Física - Profissional em Rede Nacional	MP	-	-	-	-	-	-	15	15	15	15
Física	ME	7	22	16	14	11	20	17	21	27	16
Geografia	ME	14	11	15	14	15	17	13	16	17	22
Geologia	ME	10	16	6	15	13	14	13	17	8	13
Matemática	ME	22	20	19	14	16	17	16	20	13	19
Matemática - Profissional em Rede Nacional	MP	22	-	30	80	60	30	31	36	30	30
Modelagem e Métodos Quantitativos	ME	-	-	-	-	-	-	-	12	20	14
Química	ME	-	43	55	46	48	56	29	39	39	39
SUBTOTAL		165	204	229	271	260	255	195	273	257	236
Centro de Ciências Agrárias											
Agronomia - Fitotecnia	ME	13	14	16	15	21	16	22	14	15	13
Agronomia - Ciência dos Solos e Nutrição de Plantas	ME	16	30	18	22	16	17	22	15	14	17
Avaliação de Políticas Públicas - PPGAP	ME	-	-	-	-	-	-	-	15	15	16
Avaliação de Políticas Públicas - Profissional	MP	23	29	30	25	-	-	26	-	60	-
Biotecnologia de Recursos Naturais	ME	-	-	-	-	9	6	8	6	5	3
Ciência e Tecnologia de Alimentos	ME	12	17	19	15	25	18	18	20	20	17
Economia Rural	ME	12	12	16	17	20	12	24	21	16	16
Engenharia Agrícola	ME	17	21	22	27	22	17	31	17	31	22
Engenharia de Pesca	ME	7	7	7	15	12	8	12	12	12	12
Zootecnia	ME	21	19	22	19	27	21	23	21	19	19
SUBTOTAL		121	149	150	155	152	115	186	141	207	135

Fonte: PRPPG, 2018.

(1) ME - Mestrado; MP - Mestrado Profissional.

9 · PÓS-GRADUAÇÃO

Tabela 9.8 - INGRESSANTES POR CURSOS - MESTRADOS ACADÊMICO E PROFISSIONAL - 2009 A 2018

UNIDADE ACADÊMICA/CURSO	NÍVEL ¹	2009	2010	2011	2012	2013	2014	2015	2016	2017	2018
Centro de Humanidades											
Antropologia (Associação com UNILAB)	ME	-	-	-	-	-	-	-	-	7	6
Ciência da Informação	ME	-	-	-	-	-	-	-	10	10	10
Estudo da Tradução	ME	-	-	-	-	-	12	12	12	11	29
História	ME	16	-	10	15	14	15	15	14	12	13
Letras	ME	24	9	20	12	27	11	17	16	25	26
Letras - Profissional em Rede Nacional	MP	-	-	-	-	10	15	-	15	15	12
Linguística	ME	25	16	20	20	20	21	16	24	19	25
Psicologia	ME	23	22	21	24	28	23	28	26	29	28
Sociologia	ME	18	22	20	27	19	17	15	14	20	20
Sociologia Profissional em Rede Nacional - PROFSOCIO	MP	-	-	-	-	-	-	-	-	-	20
SUBTOTAL		106	69	91	98	118	114	103	131	148	189
Centro de Tecnologia											
Arquitetura e Urbanismo e Design	ME	-	-	-	-	-	-	10	10	12	12
Engenharia Civil-Recursos Hídricos e Saneamento Ambiental	ME	28	10	37	38	26	30	22	34	31	30
Engenharia Civil-Estruturas e Construção Civil	ME	13	14	15	19	19	30	25	27	24	21
Engenharia de Teleinformática	ME	39	11	31	26	11	23	20	21	10	21
Engenharia de Transportes	ME	20	10	20	11	11	23	15	21	23	24
Engenharia e Ciência de Materiais	ME	11	14	27	19	16	20	25	19	21	15
Engenharia Elétrica	ME	31	12	25	35	38	37	22	31	26	30
Engenharia Mecânica	ME	6	34	12	15	10	15	16	16	15	15
Engenharia Química	ME	15	12	18	21	20	21	26	25	16	19
Gestão de Recursos Hídricos - Profissional	MP	-	23	34	42	-	-	-	-	-	-
SUBTOTAL		163	140	219	226	151	199	181	204	178	187

Fonte: PRPPG, 2018.

(1) ME - Mestrado; MP - Mestrado Profissional.



9 · PÓS-GRADUAÇÃO

Tabela 9.8 - INGRESSANTES POR CURSOS - MESTRADOS ACADÊMICO E PROFISSIONAL - 2009 A 2018

UNIDADE ACADÊMICA/CURSO	NÍVEL ¹	2009	2010	2011	2012	2013	2014	2015	2016	2017	2018
Faculdade de Educação											
Educação	ME	45	85	64	63	59	71	76	67	51	45
SUBTOTAL		45	85	64	63	59	71	76	67	51	45
Faculdade de Direito											
Direito	ME	22	23	26	25	25	23	25	35	35	36
SUBTOTAL		22	23	26	25	25	23	25	35	35	36
FEAACS											
Administração e Controladoria	ME	16	20	13	16	16	18	20	20	24	26
Administração e Controladoria - Profissional	MP	39	33	31	57	41	-	25	29	-	29
Economia - Profissional	MP	64	112	69	107	86	-	74	45	55	57
Economia	ME	13	18	14	12	14	12	18	14	17	15
SUBTOTAL		132	183	127	192	157	30	137	108	96	127
FFOE											
Ciências Farmacêuticas	ME	1	8	10	15	10	10	14	11	10	20
Enfermagem	ME	23	27	37	34	32	38	24	30	27	18
Odontologia	ME	7	13	19	22	19	16	16	19	22	15
Saúde da Família - Profissional em Rede	MP	-	-	-	20	-	20	1	-	25	0
SUBTOTAL		31	48	66	91	61	84	55	60	84	53



Fonte: PRPPG, 2018.

(1) ME - Mestrado; MP - Mestrado Profissional.

9 · PÓS-GRADUAÇÃO

Tabela 9.8 - INGRESSANTES POR CURSOS - MESTRADOS ACADÊMICO E PROFISSIONAL - 2009 A 2018

UNIDADE ACADÊMICA/CURSO	NÍVEL ¹	2009	2010	2011	2012	2013	2014	2015	2016	2017	2018
Faculdade de Medicina											
Ciências Médicas	ME	9	14	19	17	17	17	12	28	13	30
Ciências Morfofuncionais	ME	-	-	-	-	-	6	9	9	5	13
Ciências Médico - Cirúrgicas	ME	16	25	23	23	12	21	16	16	24	22
Farmacologia	ME	27	25	30	28	23	15	27	19	16	25
Farmacologia Clínica - Profissional	MP	16	36	22	-	27	-	8	-	38	0
Microbiologia Médica	ME	9	12	10	12	9	9	12	9	8	13
Patologia	ME	44	16	21	18	16	18	11	20	13	14
Saúde Pública	ME	29	28	36	40	22	28	22	22	30	35
Saúde da Mulher e da Criança - Profissional	MP	-	-	-	-	-	-	-	16	16	18
Toco - Ginecologia (extinto)	ME	-	-	-	-	-	-	-	-	-	-
SUBTOTAL		150	156	161	138	126	114	117	139	163	170
Instituto de Cultura e Arte											
Artes	ME	-	-	-	-	10	10	10	16	13	17
Artes - ProfArtes - Profissional em Rede	MP	-	-	-	-	-	14	-	13	-	14
Comunicação	ME	10	10	11	14	20	20	22	19	23	22
Filosofia - Profissional (Interinstitucional)	ME	-	-	-	-	-	-	-	-	14	8
Filosofia	ME	14	13	19	23	20	20	20	21	20	21
SUBTOTAL		24	23	30	37	50	64	52	69	70	82



Fonte: PRPPG, 2018.

(1) ME - Mestrado; MP - Mestrado Profissional.

9 · PÓS-GRADUAÇÃO

Tabela 9.8 - INGRESSANTES POR CURSOS - MESTRADOS ACADÊMICO E PROFISSIONAL - 2009 A 2018

UNIDADE ACADÊMICA/CURSO	NÍVEL ¹	2009	2010	2011	2012	2013	2014	2015	2016	2017	2018
Instituto de Ciências do Mar											
Ciências Marinhas Tropicais	ME	14	14	21	19	14	15	20	12	19	13
SUBTOTAL		14	14	21	19	14	15	20	12	19	13
Campus de Sobral											
Biotecnologia	ME	12	15	16	12	18	11	8	15	9	8
Ciências da Saúde	ME	-	-	-	-	11	9	6	10	10	10
Engenharia Elétrica e de Computação	ME	-	-	-	-	10	10	14	11	18	15
Saúde da Família	ME	-	12	18	15	15	15	18	18	18	20
SUBTOTAL		12	27	34	27	54	45	46	54	55	53
PRPPG											
Desenvolvimento e Meio Ambiente	ME	19	19	29	17	15	18	25	18	18	15
Logística e Pesquisa Operacional	ME	18	23	12	17	20	15	-	-	-	-
Políticas Públicas e Gestão da Educação Superior - Profissional	MP	15	15	20	30	21	12	17	17	18	48
Tecnologia da Informação - EAD (extinto)	MP	-	-	-	-	-	-	-	-	-	-
SUBTOTAL		52	57	61	64	56	45	42	35	36	63
TOTAL GERAL		1.037	1.178	1.299	1.424	1.303	1.174	1.235	1.328	1.399	1.389

Fonte: PRPPG, 2018.

(1) ME - Mestrado; MP - Mestrado Profissional.

Sabia mais: <http://www.prppg.ufc.br/pt/pos-graduacao/>

9 · PÓS-GRADUAÇÃO

Tabela 9.9 - MATRICULADOS POR CURSOS - MESTRADOS ACADÊMICO E PROFISSIONAL - 2009 A 2018

UNIDADE ACADÊMICA/CURSO	NÍVEL ¹	2009	2010	2011	2012	2013	2014	2015	2016	2017	2018
Centro de Ciências											
Bioquímica	ME	50	60	52	59	47	52	40	38	36	39
Ciência da Computação	ME	57	54	67	89	54	49	54	69	82	99
Ecologia e Recursos Naturais	ME	28	39	37	46	32	40	40	40	36	39
Ensino de Ciências e Matemática - Profissional	MP	20	47	58	60	49	56	29	36	49	48
Ensino de Física - Profissional em Rede Nacional	MP	-	-	-	-	-	-	15	30	31	42
Física	ME	35	41	41	47	26	32	35	38	46	52
Geografia	ME	25	25	39	44	44	43	37	41	41	53
Geologia	ME	37	32	24	34	30	35	37	40	29	35
Matemática	ME	38	50	42	41	34	28	30	32	29	38
Matemática - Profissional em Rede Nacional	MP	-	-	30	110	117	84	57	64	49	68
Modelagem e Métodos Quantitativos	ME	-	-	-	-	-	-	-	7	26	31
Química	ME	58	67	96	122	111	119	115	84	86	98
SUBTOTAL		348	415	486	652	544	538	489	519	540	642

Fonte: PRPPG, 2018.

(1) ME - Mestrado; MP - Mestrado Profissional.

9 · PÓS-GRADUAÇÃO

Tabela 9.9 - MATRICULADOS POR CURSOS - MESTRADOS ACADÊMICO E PROFISSIONAL - 2009 A 2018

UNIDADE ACADÊMICA/CURSO	NÍVEL ¹	2009	2010	2011	2012	2013	2014	2015	2016	2017	2018
Centro de Ciências Agrárias											
Agronomia - Fitotecnia	ME	24	25	40	43	41	44	49	37	39	36
Agronomia - Ciência dos Solos e Nutrição de Plantas	ME	33	38	46	62	41	44	44	38	37	44
Avaliação de Políticas Públicas - PPGAPP	ME	-	-	-	-	-	-	-	15	29	44
Avaliação de Políticas Públicas - Profissional	MP	53	48	61	84	52	23	37	24	77	57
Biotecnologia de Recursos Naturais	ME	-	-	-	-	9	15	21	13	13	13
Ciência e Tecnologia de Alimentos	ME	12	34	37	45	44	53	53	46	48	54
Economia Rural	ME	42	28	31	42	30	30	33	37	37	41
Engenharia Agrícola	ME	41	44	49	73	56	54	53	54	64	66
Engenharia de Pesca	ME	31	22	16	27	26	23	23	23	26	36
Zootecnia	ME	55	55	57	63	53	58	58	55	51	54
SUBTOTAL		291	294	337	439	352	344	371	342	421	445
Centro de Humanidades											
Antropologia (Associação com UNILAB)	ME	-	-	-	-	-	-	-	-	7	13
Ciência da Informação	ME	-	-	-	-	-	-	-	10	20	30
Estudo da Tradução	ME	-	-	-	-	-	12	24	33	28	49
História	ME	46	16	25	34	31	32	37	36	36	38
Letras	ME	50	31	59	53	43	43	47	41	52	66
Letras - Profissional em Rede Nacional	MP	-	-	-	-	10	25	22	30	30	41
Linguística	ME	81	63	44	48	42	41	42	38	45	62
Psicologia	ME	61	53	50	66	57	53	59	63	60	75
Sociologia	ME	63	45	50	67	55	54	40	37	41	51
Sociologia Profissional em Rede Nacional - PROFSOCIO	MP	-	-	-	-	-	-	-	-	-	20
SUBTOTAL		301	208	228	268	238	260	271	288	319	445

Fonte: PRPPG, 2018.

(1) ME - Mestrado; MP - Mestrado Profissional.

9 · PÓS-GRADUAÇÃO

Tabela 9.9 - MATRICULADOS POR CURSOS - MESTRADOS ACADÊMICO E PROFISSIONAL - 2009 A 2018

UNIDADE ACADÊMICA/CURSO	NÍVEL ¹	2009	2010	2011	2012	2013	2014	2015	2016	2017	2018
Centro de Tecnologia											
Arquitetura e Urbanismo e Design	ME	-	-	-	-	-	-	10	20	28	37
Engenharia Civil-Recursos Hídricos e Saneamento Ambiental	ME	64	27	72	89	63	67	47	62	70	78
Engenharia Civil-Estruturas e Construção Civil	ME	22	41	33	45	41	47	49	59	58	62
Engenharia de Teleinformática	ME	72	20	67	72	43	38	44	41	32	41
Engenharia de Transportes	ME	45	57	42	34	27	36	39	50	50	63
Engenharia e Ciência de Materiais	ME	23	36	34	48	40	30	29	26	35	41
Engenharia Elétrica	ME	60	23	74	82	65	61	53	56	58	73
Engenharia Mecânica	ME	17	74	20	33	27	28	30	33	35	38
Engenharia Química	ME	41	13	40	54	36	38	47	53	44	45
Gestão de Recursos Hídricos - Profissional	MP	-	31	34	34	33	7	-	-	-	-
SUBTOTAL		344	322	416	491	375	352	348	400	410	478
Faculdade de Educação											
Educação	ME	95	161	193	205	163	155	169	169	151	162
SUBTOTAL		95	161	193	205	163	155	169	169	151	162
Faculdade de Direito											
Direito	ME	52	57	63	68	47	49	52	58	71	101
SUBTOTAL		52	57	63	68	47	49	52	58	71	101



Fonte: PRPPG, 2018.

(1) ME - Mestrado; MP - Mestrado Profissional.

9 · PÓS-GRADUAÇÃO

Tabela 9.9 - MATRICULADOS POR CURSOS - MESTRADOS ACADÊMICO E PROFISSIONAL - 2009 A 2018

UNIDADE ACADÊMICA/CURSO	NÍVEL ¹	2009	2010	2011	2012	2013	2014	2015	2016	2017	2018
FEAACS											
Administração e Controladoria	ME	16	29	40	46	36	34	40	42	48	64
Administração e Controladoria - Profissional	MP	193	49	74	112	108	63	42	48	43	64
Economia - Profissional	MP	211	204	192	251	173	98	106	112	156	136
Economia	ME	33	21	35	36	25	24	26	31	29	38
SUBTOTAL		453	303	341	445	342	219	214	233	276	302
FFOE											
Ciências Farmacêuticas	ME	15	9	19	26	26	26	28	27	26	39
Enfermagem	ME	-	54	65	78	66	82	67	70	64	57
Odontologia	ME	50	37	33	53	45	47	40	35	44	42
Saúde da Família - Profissional em Rede	MP	45	-	-	20	19	22	21	14	25	24
SUBTOTAL		110	100	117	177	156	177	156	146	159	162



Fonte: PRPPG, 2018.

(1) ME - Mestrado; MP - Mestrado Profissional.

9 · PÓS-GRADUAÇÃO

Tabela 9.9 - MATRICULADOS POR CURSOS - MESTRADOS ACADÊMICO E PROFISSIONAL - 2009 A 2018

UNIDADE ACADÊMICA/CURSO	NÍVEL ¹	2009	2010	2011	2012	2013	2014	2015	2016	2017	2018
Faculdade de Medicina											
Ciências Médicas	ME	19	28	42	49	50	42	34	40	39	61
Ciências Morfofuncionais	ME	-	-	-	-	-	6	15	21	16	23
Ciências Médico - Cirúrgicas	ME	54	69	62	72	64	62	50	46	51	66
Farmacologia	ME	70	68	71	78	56	48	48	50	42	58
Farmacologia Clínica - Profissional	MP	28	56	70	45	38	32	29	7	44	44
Microbiologia Médica	ME	11	21	25	30	24	24	24	21	19	25
Patologia	ME	30	32	45	51	43	50	43	42	33	43
Saúde da Mulher e da Criança - Profissional	MP	-	-	-	-	-	-	-	16	32	50
Saúde Pública	ME	80	72	84	102	66	64	59	52	54	84
Toco - Ginecologia(Extinto)	ME	6	-	-	-	-	-	-	-	-	-
SUBTOTAL		298	346	399	427	341	328	302	295	330	454
Instituto de Cultura e Arte											
Artes	ME	-	-	-	-	10	20	23	27	33	43
Artes - ProfArtes - Profissional em Rede	MP	-	-	-	-	-	14	14	21	12	26
Comunicação	ME	20	20	21	33	38	43	52	48	49	61
Filosofia - Profissional	MP	-	-	-	-	-	-	-	-	14	22
Filosofia	ME	48	35	43	57	43	48	54	45	47	60
SUBTOTAL		68	55	64	90	91	125	143	141	155	212



Fonte: PRPPG, 2018.

(1) ME - Mestrado; MP - Mestrado Profissional.

9 · PÓS-GRADUAÇÃO

Tabela 9.9 - MATRICULADOS POR CURSOS - MESTRADOS ACADÊMICO E PROFISSIONAL - 2009 A 2018

UNIDADE ACADÊMICA/CURSO	NÍVEL ¹	2009	2010	2011	2012	2013	2014	2015	2016	2017	2018
Instituto de Ciências do Mar											
Ciências Marinhas Tropicais	ME	47	34	39	53	37	34	39	35	30	40
SUBTOTAL		47	34	39	53	37	34	39	35	30	40
Campus de Sobral											
Biotecnologia	ME	22	33	34	42	33	30	25	30	27	29
Ciências da Saúde	ME	-	-	-	-	10	19	21	21	26	30
Engenharia Elétrica e de Computação	ME	-	-	-	-	9	18	27	33	37	39
Saúde da Família	ME	-	11	30	44	38	39	40	43	46	54
SUBTOTAL		22	44	64	86	90	106	113	127	136	152
PRPPG											
Desenvolvimento e Meio Ambiente	ME	58	43	60	66	42	37	46	49	50	49
Logística e Pesquisa Operacional	ME	45	44	39	47	36	42	15	1	-	-
Políticas Públicas e Gestão da Educação Superior - Profissional	MP	52	34	41	64	47	38	32	28	34	80
Tecnologia da Informação - EAD	MP	-	1	-	-	-	-	-	-	-	-
SUBTOTAL		155	122	140	177	125	117	93	78	84	129
TOTAL GERAL		2.584	2.461	2.907	3.616	2.940	2.804	2.760	2.831	3.082	3.724

Fonte: PRPPG, 2018.

(1) ME - Mestrado; MP - Mestrado Profissional.

Sabia mais: <http://www.prppg.ufc.br/pt/pos-graduacao/>

9 · PÓS-GRADUAÇÃO

Tabela 9.10 - **CONCLUDENTES POR CURSOS - MESTRADOS ACADÊMICO E PROFISSIONAL - 2009 A 2018**

UNIDADE ACADÊMICA/CURSO	NÍVEL ¹	2009	2010	2011	2012	2013	2014	2015	2016	2017	2018
Centro de Ciências											
Bioquímica	ME	11	1	18	27	22	17	19	26	8	21
Ciência da Computação	ME	13	4	20	24	24	20	13	18	25	24
Ecologia e Recursos Naturais	ME	-	3	12	15	18	11	16	15	12	17
Ensino de Ciências e Matemática - Profissional	MP	-	-	17	25	16	11	23	19	65	14
Ensino de Física - Profissional em Rede Nacional	MP	-	-	-	-	-	-	-	2	10	13
Física	ME	13	13	11	17	14	14	11	14	16	17
Geografia	ME	11	12	15	13	9	14	16	14	13	17
Geologia	ME	14	9	9	12	7	12	8	16	15	12
Matemática	ME	10	9	20	10	18	13	8	9	11	11
Matemática - Profissional em Rede Nacional	MP	-	-	-	-	29	55	34	19	19	19
Modelagem e Métodos Quantitativos	ME	-	-	-	-	-	-	-	-	-	6
Química	ME	10	16	18	37	40	36	41	52	22	32
SUBTOTAL		82	67	140	180	197	203	189	204	216	203

Fonte: PRPPG, 2018.

(1) ME - Mestrado; MP - Mestrado Profissional.

9 · PÓS-GRADUAÇÃO

Tabela 9.10 - **CONCLUDENTES POR CURSOS - MESTRADOS ACADÊMICO E PROFISSIONAL - 2009 A 2018**

UNIDADE ACADÊMICA/CURSO	NÍVEL ¹	2009	2010	2011	2012	2013	2014	2015	2016	2017	2018
Centro de Ciências Agrárias											
Agronomia - Fitotecnia	ME	14	5	6	16	15	10	20	16	19	13
Agronomia - Ciência dos Solos e Nutrição de Plantas	ME	9	5	18	22	20	11	21	13	14	14
Avaliação de Políticas Públicas - PPGAP	ME	-	-	-	-	-	-	-	-	-	6
Avaliação de Políticas Públicas - Profissional	MP	12	19	19	17	16	11	21	-	8	7
Biotecnologia de Recursos Naturais	ME	-	-	-	-	-	-	8	6	8	5
Ciência e Tecnologia de Alimentos	ME	22	14	12	17	18	14	20	21	19	19
Economia Rural	ME	14	9	10	13	13	11	17	8	18	20
Engenharia Agrícola	ME	16	14	16	23	16	24	21	14	24	18
Engenharia de Pesca	ME	8	11	7	6	11	11	12	8	10	12
Zootecnia	ME	17	20	16	21	24	17	21	19	18	21
SUBTOTAL		112	97	104	135	133	109	161	105	138	135
Centro de Humanidades											
Ciência da Informação	ME	-	-	-	-	-	-	-	-	-	14
Estudo da Tradução	ME	-	-	-	-	-	-	-	4	16	9
História	ME	13	16	15	13	9	14	13	14	13	12
Letras	ME	20	16	16	22	22	11	24	15	16	19
Letras - Profissional em Rede Nacional	MP	-	-	-	-	-	-	7	-	-	15
Linguística	ME	38	19	25	15	19	20	15	22	12	21
Psicologia	ME	19	18	18	22	19	25	26	23	29	23
Sociologia	ME	28	15	18	21	19	26	17	17	14	13
Sociologia Profissional em Rede Nacional - PROFSOCIO	MP	-	-	-	-	-	-	-	-	-	-
SUBTOTAL		118	84	92	93	88	96	102	95	100	126

Fonte: PRPPG, 2018.

(1) ME - Mestrado; MP - Mestrado Profissional.



9 · PÓS-GRADUAÇÃO

Tabela 9.10 - **CONCLUDENTES POR CURSOS - MESTRADOS ACADÊMICO E PROFISSIONAL - 2009 A 2018**

UNIDADE ACADÊMICA/CURSO	NÍVEL ¹	2009	2010	2011	2012	2013	2014	2015	2016	2017	2018
Centro de Tecnologia											
Arquitetura e Urbanismo e Design	ME	-	-	-	-	-	-	-	-	6	13
Engenharia Civil - Recursos Hídricos e Saneamento Ambiental	ME	9	9	26	13	26	32	19	16	18	27
Engenharia Civil - Estruturas e Construção Civil	ME	11	6	8	11	12	9	13	14	20	22
Engenharia de Teleinformática	ME	7	29	17	22	17	24	10	16	18	13
Engenharia de Transportes	ME	12	4	8	9	11	8	10	16	13	17
Engenharia e Ciência de Materiais	ME	9	5	8	5	16	19	9	9	11	9
Engenharia Elétrica	ME	8	10	16	24	13	22	21	15	10	23
Engenharia Mecânica	ME	5	3	6	11	7	15	10	14	11	14
Engenharia Química	ME	7	18	12	20	12	20	13	20	18	24
Gestão de Recursos Hídricos - Profissional	MP	-	-	-	-	15	18	-	-	-	-
SUBTOTAL		68	84	101	115	129	167	105	120	125	162
Faculdade de Educação											
Educação	ME	28	19	53	73	75	52	65	62	71	69
SUBTOTAL		28	19	53	73	75	52	65	62	71	69
Faculdade de Direito											
Direito	ME	12	16	21	17	25	21	24	19	23	37
SUBTOTAL		12	16	21	17	25	21	24	19	23	37



Fonte: PRPPG, 2018.

(1) ME - Mestrado; MP - Mestrado Profissional.

9 · PÓS-GRADUAÇÃO

Tabela 9.10 - **CONCLUDENTES POR CURSOS - MESTRADOS ACADÊMICO E PROFISSIONAL - 2009 A 2018**

UNIDADE ACADÊMICA/CURSO	NÍVEL ¹	2009	2010	2011	2012	2013	2014	2015	2016	2017	2018
FEAACS											
Administração e Controladoria	ME	43	45	17	18	11	14	19	11	16	18
Administração e Controladoria - Profissional	MP	-	45	26	23	26	46	31	-	-	37
Economia - Profissional	MP	32	65	48	111	64	86	72	1	16	39
Economia	ME	10	9	8	13	11	10	10	9	14	11
SUBTOTAL		85	164	99	165	112	156	132	21	46	105
Faculdade de Farmácia, Odontologia e Enfermagem											
Ciências Farmacêuticas	ME	13	-	1	8	9	14	11	12	10	11
Enfermagem	ME	22	11	26	27	21	26	31	33	28	23
Odontologia	ME	15	12	6	17	18	18	19	17	15	18
Saúde da Família - Profissional em Rede	MP	-	-	-	-	-	19	-	21	-	-
SUBTOTAL		50	23	33	52	48	77	61	83	53	52
Faculdade de Medicina											
Ciências Médicas	ME	1	4	8	11	17	23	18	12	12	20
Ciências Morfofuncionais	ME	-	-	-	-	-	-	-	2	11	9
Ciências Médico - Cirúrgicas	ME	10	17	8	15	14	20	19	22	8	23
Farmacologia	ME	28	22	27	26	32	12	25	13	26	20
Farmacologia - Profissional	MP	3	3	10	4	4	13	5	14	7	7
Microbiologia Médica	ME	4	4	10	14	9	10	9	11	8	8
Patologia	ME	9	4	12	16	19	17	16	19	12	17
Saúde da Mulher e da Criança - Profissional	MP	-	-	-	-	-	-	-	-	13	18
Saúde Pública	ME	27	6	23	32	27	28	18	23	19	21
SUBTOTAL		82	60	98	118	122	123	110	116	116	143

Fonte: PRPPG, 2018.

(1) ME - Mestrado; MP - Mestrado Profissional.



9 · PÓS-GRADUAÇÃO

Tabela 9.10 - **CONCLUDENTES POR CURSOS - MESTRADOS ACADÊMICO E PROFISSIONAL - 2009 A 2018**

UNIDADE ACADÊMICA/CURSO	NÍVEL ¹	2009	2010	2011	2012	2013	2014	2015	2016	2017	2018
Instituto de Cultura e Arte											
Artes	ME	-	-	-	-	-	-	10	10	10	16
Artes - ProfArtes - Profissional (Em Rede)	MP	-	-	-	-	-	-	-	14	-	12
Comunicação	ME	1	8	9	9	10	13	17	22	19	18
Filosofia - Profissional	ME	-	-	-	-	-	-	-	-	-	-
Filosofia	ME	16	3	14	17	18	16	18	18	17	17
SUBTOTAL		17	11	23	26	28	29	45	64	46	63
Instituto de Ciências do Mar											
Ciências Marinhas Tropicais	ME	16	16	10	15	17	14	17	13	21	10
SUBTOTAL		16	16	10	15	17	14	17	13	21	10
Campus de Sobral											
Biotecnologia	ME	-	6	11	14	18	10	16	9	6	13
Ciências da Saúde	ME	-	-	-	-	-	-	9	8	7	11
Engenharia Elétrica e de Computação	ME	-	-	-	-	-	-	9	6	17	7
Saúde da Família	ME	-	-	-	12	17	13	14	17	17	15
SUBTOTAL		-	-	6	11	26	35	23	48	40	46
PRPPG											
Desenvolvimento e Meio Ambiente	ME	20	17	19	18	30	16	10	18	21	18
Logística e Pesquisa Operacional	ME	13	5	11	19	7	14	14	11	-	-
Políticas Públicas e Gestão da Educação Superior - Profissional	MP	17	8	11	19	23	22	18	15	2	17
SUBTOTAL		50	30	41	56	60	52	42	44	23	35
TOTAL		720	677	826	1.071	1.088	1.122	1.101	986	1.025	1.186

Fonte: PRPPG, 2018.

(1) ME - Mestrado; MP - Mestrado Profissional.

9 · PÓS-GRADUAÇÃO

Tabela 9.11 - **CURSOS DE ESPECIALIZAÇÃO – 2018**

CURSOS	VAGAS	INGRESSANTES	MATRICULADOS
DIREITOS HUMANOS	150	-	142
GENERO E DIVERSIDADE NA ESCOLA	150	-	94
GESTÃO UNIVERSITÁRIA - GUNI	50	50	50
EDUCAÇÃO AMBIENTAL	150	-	133
EDUCAÇÃO DE JOVENS E ADULTOS	150	-	140
LINGUÍSTICA APLICADA AO ENSINO DE LÍNGUAS ESTRANGEIRAS (TURMA 1)	32	32	32
LINGUÍSTICA APLICADA AO ENSINO DE LÍNGUAS ESTRANGEIRAS (TURMA 2)	32	17	17
PESQUISA E INOVAÇÃO EM SAÚDE DA FAMÍLIA	350	226	226
QUALIFICAÇÃO DO ENSINO DE MATEMÁTICA NO ESTADO DO CEARÁ	340	298	296
TOTAL	1.404	623	1.130

Fonte: PRPPG, 2018.

Sabia mais: <http://www.prppg.ufc.br/pt/pos-graduacao/>

10

PRODUÇÃO CIENTÍFICA E PESQUISA



10 • PRODUÇÃO CIENTÍFICA E PESQUISA

Tabela 10.1 - **PRODUÇÃO CIENTÍFICA POR UNIDADE – 2009 A 2018**

DESCRIÇÃO	2009	2010*	2011*	2012*	2013*	2014*	2015*	2016*	2017*	2018*
Artigos Publicados em Periódicos (Nacionais e Internacionais)	2.436	1.873	1.935	2.265	2.200	1.914	2.339	1.827	2.435	2.873
Centro de Ciências	556	446	489	512	500	389	459	537	576	522
Centro de Ciências Agrárias	371	239	207	251	339	320	226	215	262	393
Centro de Humanidades	78	56	112	140	98	140	146	156	145	242
Centro de Tecnologia	199	133	145	143	168	163	185	178	231	237
FFOE	236	251	215	220	243	211	192	226	251	250
Faculdade de Medicina	638	302	333	507	311	293	484	131	495	666
Faculdade de Direito	33	10	-	20	46	39	35	43	71	71
FEAACS	77	28	46	90	110	107	230	125	118	111
Faculdade de Educação	29	161	84	48	44	83	103	35	66	31
Instituto de Cultura e Arte	25	35	29	78	nd	nd	nd	nd	nd	nd
Instituto de Ciências do Mar	84	80	71	46	68	nd	43	nd	nd	nd
Instituto de Educação Física e Esportes	-	18	15	13	12	24	12	22	16	48
Instituto UFC Virtual	-	3	9	8	4	9	6	21	30	32
Campus de Crateús	-	-	-	-	-	-	5	5	13	19
Campus de Quixadá	-	1	2	9	13	4	13	22	39	nd
Campus de Russas	-	-	-	-	-	-	10	10	9	16
Campus de Sobral	19	71	98	93	79	132	190	101	113	235



Fontes: CAPES/MEC, 2009. Disponível <<http://trienal.capes.gov.br/>>. Acesso em 19 Out. 2010. Unidades acadêmicas, 2010 a 2018.

(*) Unidades acadêmicas, 2010 a 2018.

nd: Não Disponível.

10 • PRODUÇÃO CIENTÍFICA E PESQUISA

Tabela 10.1 - **PRODUÇÃO CIENTÍFICA POR UNIDADE – 2009 A 2018**

DESCRIÇÃO	2009	2010*	2011*	2012*	2013*	2014*	2015*	2016*	2017*	2018*
Livros e Capítulos Publicados	1.258	487	537	611	655	779	750	755	870	796
Centro de Ciências	59	44	70	52	39	39	50	47	59	90
Centro de Ciências Agrárias	37	45	27	30	11	38	62	45	41	43
Centro de Humanidades	73	24	58	148	137	119	140	143	94	171
Centro de Tecnologia	71	27	32	30	33	26	10	41	50	59
FFOE	6	23	18	13	41	21	29	83	66	16
Faculdade de Medicina	69	17	5	10	41	32	54	31	55	75
Faculdade de Direito	31	29	47	42	66	109	78	109	140	133
FEAACS	125	8	37	18	13	11	35	22	13	10
Faculdade de Educação	45	197	147	123	178	352	196	149	251	108
Instituto de Cultura e Arte	48	15	24	63	nd	nd	nd	nd	nd	nd
Instituto de Ciências do Mar	10	3	6	3	7	nd	14	nd	nd	nd
Instituto de Educação Física e Esportes	-	12	4	5	13	11	17	42	39	12
Instituto UFC Virtual	-	14	21	5	12	4	19	28	31	8
Campus de Crateús	-	-	-	-	-	-	2	-	7	9
Campus de Quixadá	-	2	2	4	3	4	5	4	5	nd
Campus de Russas	-	-	-	-	-	-	-	-	1	4
Campus de Sobral	-	9	18	27	26	13	39	11	18	58



Fontes: CAPES/MEC, 2009. Disponível <<http://trienal.capes.gov.br/>>. Acesso em 19 Out. 2010. Unidades acadêmicas, 2010 a 2018.

(*) Unidades acadêmicas, 2010 a 2018.

nd: Não Disponível.

10 • PRODUÇÃO CIENTÍFICA E PESQUISA

Tabela 10.1 - **PRODUÇÃO CIENTÍFICA POR UNIDADE – 2009 A 2018**

DESCRIÇÃO	2009	2010	2011	2012	2013	2014	2015	2016	2017	2018
Comunicações em Congressos Nacionais	1.817	1.813	1.751	1.609	1.496	1.683	1.627	1.081	1.521	1.632
Centro de Ciências	636	442	529	196	318	285	169	114	74	147
Centro de Ciências Agrárias	105	359	229	258	285	136	108	80	218	194
Centro de Humanidades	68	78	131	163	163	160	164	158	167	180
Centro de Tecnologia	124	146	21	46	61	77	26	36	102	161
FFOE	252	120	263	270	279	265	325	179	256	234
Faculdade de Medicina	408	112	146	320	120	83	186	53	193	241
Faculdade de Direito	-	5	-	22	39	101	56	91	24	22
FEAACS	47	76	26	19	11	-	14	14	23	20
Faculdade de Educação	109	172	125	63	46	75	81	43	76	72
Instituto de Cultura e Arte	9	6	4	70	nd	nd	nd	nd	nd	nd
Instituto de Ciências do Mar	30	42	46	37	55	nd	15	nd	nd	nd
Instituto de Educação Física e Esportes	-	45	6	12	3	75	34	17	13	-
Instituto UFC Virtual	-	14	12	2	3	8	21	32	59	1
Campus do Cratêus	-	-	-	-	-	-	-	4	56	91
Campus de Quixadá	-	11	-	10	9	100	98	112	89	nd
Campus de Russas	-	-	-	-	-	-	1	1	2	6
Campus de Sobral	29	185	213	121	104	318	329	147	169	263

Fontes: Unidades acadêmicas, 2018.

nd: Não disponível.

Saiba Mais.

<http://avaliacaoquadrienal.capes.gov.br/resultado-da-avaliacao-quadrienal-2017-2>

10 • PRODUÇÃO CIENTÍFICA E PESQUISA

Tabela 10.1 - **PRODUÇÃO CIENTÍFICA POR UNIDADE – 2009 A 2018**

Comunicações em Congressos Internacionais	626	558	444	573	852	524	334	334	384	542
Centro de Ciências	186	140	61	85	45	123	72	64	41	48
Centro de Ciências Agrárias	32	58	82	27	402	17	10	17	17	64
Centro de Humanidades	56	25	32	44	45	63	88	65	89	38
Centro de Tecnologia	72	103	10	47	48	37	8	10	42	72
FFOE	81	51	96	86	93	146	28	74	68	65
Faculdade de Medicina	116	38	90	103	100	17	18	19	34	67
Faculdade de Direito	-	10	-	1	19	4	13	7	0	8
FEAACS	8	8	5	11	11	-	6	7	19	4
Faculdade de Educação	23	37	25	13	16	36	41	15	17	21
Instituto de Cultura e Arte	12	1	6	32	nd	nd	nd	nd	nd	nd
Instituto de Ciências do Mar	25	21	14	6	8	nd	1	nd	nd	nd
Instituto de Educação Física e Esportes	-	-	3	27	24	13	1	17	6	-
Instituto UFC Virtual	-	7	2	3	3	4	5	8	23	9
Campus de Crateús	-	-	-	-	-	-	1	-	4	4
Campus de Quixadá	-	13	-	3	5	5	6	9	2	nd
Campus de Russas	-	-	-	-	-	-	-	-	-	3
Campus de Sobral	10	28	11	62	19	59	36	22	22	139

Fontes: Unidades acadêmicas, 2018.
nd: Não disponível.

10 • PRODUÇÃO CIENTÍFICA E PESQUISA

PRODUÇÃO CIENTÍFICA - DOCENTE

Tabela 10.2 - ARTIGOS E TRABALHOS SEGUNDO A ESTRATIFICAÇÃO QUALIS POR UNIDADES ACADÊMICAS - 2018

Programa de Pós - Graduação	Publicação	Artigos completos publicados em periódicos técnico-científicos									Trabalhos completos publicados em anais de eventos técnico-científicos								
		A1	A2	B1	B2	B3	B4	B5	C ou NC	Total	A1	A2	B1	B2	B3	B4	B5	C ou NC	Total
Centro de Ciências	Nacional	2	8	8	18	5	17	5	15	78	-	-	-	-	-	-	-	65	65
	Internacional	71	124	98	61	27	15	9	39	444	-	-	-	-	-	-	-	39	39
SUBTOTAL		73	132	106	79	32	32	14	54	522	-	-	-	-	-	-	-	104	104
Centro de Ciências Agrárias	Nacional	2	6	79	54	39	14	12	18	224	-	-	-	-	-	-	12	31	43
	Internacional	21	46	75	11	3	1	-	12	169	-	-	-	-	-	-	-	6	6
SUBTOTAL		23	52	154	65	42	15	12	30	393	-	-	-	-	-	-	12	37	49
Centro de Humanidades	Nacional	18	29	58	51	23	19	13	18	229	-	-	7	24	-	-	-	23	54
	Internacional	3	-	5	-	-	1	1	3	13	-	-	-	1	-	-	-	15	16
SUBTOTAL		21	29	63	51	23	20	14	21	242	-	-	7	25	-	-	-	38	70
Centro de Tecnologia	Nacional	-	-	25	17	9	1	4	19	75	-	3	5	-	1	-	-	158	167
	Internacional	74	24	23	15	4	2	-	20	162	1	-	-	2	1	-	-	51	55
SUBTOTAL		74	24	48	32	13	3	4	39	237	1	3	5	2	2	-	-	209	222
Faculdade de Educação	Nacional	3	5	3	6	2	-	2	4	25	2	8	3	-	-	-	7	10	30
	Internacional	4	1	-	-	1	-	-	-	6	-	2	-	2	-	-	-	9	13
SUBTOTAL		7	6	3	6	3	-	2	4	31	2	10	3	2	-	-	7	19	43
Faculdade de Direito	Nacional	21	12	21	1	1	1	-	10	67	-	-	-	-	-	-	-	11	11
	Internacional	-	1	-	-	-	-	-	3	4	-	-	-	-	-	-	-	3	3
SUBTOTAL		21	13	21	1	1	1	-	13	71	-	-	-	-	-	-	-	14	14

Fonte: Unidades Acadêmicas, 2018.

10 • PRODUÇÃO CIENTÍFICA E PESQUISA

Tabela 10.2 - ARTIGOS E TRABALHOS SEGUNDO A ESTRATIFICAÇÃO QUALIS POR UNIDADES ACADÊMICAS - 2018

Programa de Pós - Graduação	Publicação	Artigos completos publicados em periódicos técnico-científicos									Trabalhos completos publicados em anais de eventos técnico-científicos								
		A1	A2	B1	B2	B3	B4	B5	C ou NC	Total	A1	A2	B1	B2	B3	B4	B5	C ou NC	Total
FEAACS	Nacional	-	4	43	13	16	16	3	6	101	8	6	1	-	1	-	-	33	49
	Internacional	5	1	2	-	-	1	-	1	10	2	-	-	-	-	-	-	15	17
SUBTOTAL		5	5	45	13	16	17	3	7	111	10	6	1	-	1	-	-	48	66
FFOE	Nacional	10	62	21	20	14	8	1	5	141	-	3	-	-	2	1	1	30	37
	Internacional	19	25	29	15	15	4	-	2	109	3	4	-	-	-	-	-	9	16
SUBTOTAL		29	87	50	35	29	12	1	7	250	3	7	-	-	2	1	1	39	53
Faculdade de Medicina	Nacional	0	9	26	28	28	14	10	41	156	-	10	15	7	20	5	2	4	63
	Internacional	54	103	175	56	52	16	12	42	510	-	-	-	-	-	-	-	18	18
SUBTOTAL		54	112	201	84	80	30	22	83	666	-	10	-	-	-	-	-	22	81
Instituto de Cultura e Arte	Nacional	-	-	-	-	-	-	-	-	nd	-	-	-	-	-	-	-	-	nd
	Internacional	-	-	-	-	-	-	-	-	nd	-	-	-	-	-	-	-	-	nd
SUBTOTAL		-	-	-	-	-	-	-	-	nd	-	-	-	-	-	-	-	-	nd
Instituto de Ciências do Mar	Nacional	-	-	-	-	-	-	-	-	nd	-	-	-	-	-	-	-	-	nd
	Internacional	-	-	-	-	-	-	-	-	nd	-	-	-	-	-	-	-	-	nd
SUBTOTAL		-	-	-	-	-	-	-	-	nd	-	-	-	-	-	-	-	-	nd
Instituto de Educação Física e Esportes	Nacional	-	-	5	1	4	10	8	5	33	-	-	-	-	-	-	-	-	-
	Internacional	1	6	4	2	1	1	-	-	15	-	-	-	-	-	-	-	-	-
SUBTOTAL		1	6	9	3	5	11	8	5	48	-	-	-	-	-	-	-	-	-



Fonte: Unidades Acadêmicas, 2018.
nd: Não disponível

10 • PRODUÇÃO CIENTÍFICA E PESQUISA

Tabela 10.2 - ARTIGOS E TRABALHOS SEGUNDO A ESTRATIFICAÇÃO QUALIS POR UNIDADES ACADÊMICAS - 2018

Programa de Pós - Graduação	Publicação	Artigos completos publicados em periódicos técnico-científicos									Trabalhos completos publicados em anais de eventos técnico-científicos								
		A1	A2	B1	B2	B3	B4	B5	C ou NC	Total	A1	A2	B1	B2	B3	B4	B5	C ou NC	Total
Campus de Crateús	Nacional	-	-	2	4	-	-	2	7	15	-	-	1	1	1	1	1	26	31
	Internacional	2	1	-	1	-	-	-	-	4	1	-	3	-	-	-	-	1	5
SUBTOTAL		2	1	2	5	-	-	2	7	19	1	-	4	1	1	1	1	27	36
Campus de Quixadá	Nacional	-	-	-	-	-	-	-	-	nd	-	-	-	-	-	-	-	-	nd
	Internacional	-	-	-	-	-	-	-	-	nd	-	-	-	-	-	-	-	-	nd
SUBTOTAL		-	-	-	-	-	-	-	-	nd	-	-	-	-	-	-	-	-	nd
Campus de Russas	Nacional	-	-	2	-	1	-	-	-	3	-	-	1	8	-	2	-	18	29
	Internacional	4	2	4	3	-	-	-	-	13	-	-	-	-	-	-	3	8	11
SUBTOTAL		-	2	6	-	-	-	-	-	16	-	-	-	8	-	-	3	26	40
Campus de Sobral	Nacional	13	15	33	14	10	30	7	9	131	-	4	6	8	6	10	11	60	105
	Internacional	9	25	26	19	8	9	2	6	104	1	1	-	1	2	6	4	31	46
SUBTOTAL		22	40	59	33	18	39	9	15	235	1	5	6	9	8	16	15	91	151
UFC VIRTUAL	Nacional	1	1	10	-	1	1	1	7	22	-	-	2	6	4	2	1	22	37
	Internacional	-	3	-	-	4	1	1	1	10	1	-	1	2	1	1	-	7	13
SUBTOTAL		1	4	10	-	5	2	2	8	32	1	-	3	8	5	3	1	29	50
TOTAL		333	513	777	407	267	182	93	293	2.873	19	41	29	55	19	21	40	703	979

Fonte: Unidades Acadêmicas, 2018.

Nota: A série histórica está disponível nos anuários anteriores.

nd: Não disponível

10 • PRODUÇÃO CIENTÍFICA E PESQUISA

PESQUISA

Tabela 10.3 - GRUPOS DE PESQUISA – 2018

ÁREA DE CONHECIMENTO	STATUS DOS GRUPOS DE PESQUISA			PARTICIPANTES DOS GRUPOS DE PESQUISA				
	CERTIFICADOS	EM PREENCHIMENTO	NÃO ATUALIZADOS	LINHAS DE PESQUISA	PESQUISADORES DOCENTES		ESTUDANTES	TÉCNICOS
					DOCTORES	NÃO DOCTORES		
Ciências Agrárias	26	1	4	106	213	-	358	24
Ciências Biológicas	23	4	4	128	216	-	384	18
Ciências da Saúde	56	9	15	258	489	-	819	107
Ciências Exatas e da Terra	33	8	5	184	269	-	402	32
Ciências Humanas	62	11	11	245	497	-	576	16
Ciências Sociais Aplicadas	36	10	10	87	174	-	299	18
Engenharias	19	4	5	109	202	-	279	12
Linguística, Letras e Artes	40	2	10	76	279	-	355	8
Multidisciplinar	1	-	-	1	1	-	16	-
TOTAL	296	49	64	1.194	2.340	-	3.488	235

Fonte: Pró-Reitoria de pesquisa e Pós-Graduação, 2018.

10 • PRODUÇÃO CIENTÍFICA E PESQUISA

STATUS DOS GRUPOS DE PESQUISA

Gráfico 10.1 - **DISTRIBUIÇÃO PERCENTUAL DOS PARTICIPANTES DOS GRUPOS DE PESQUISA - 2018**

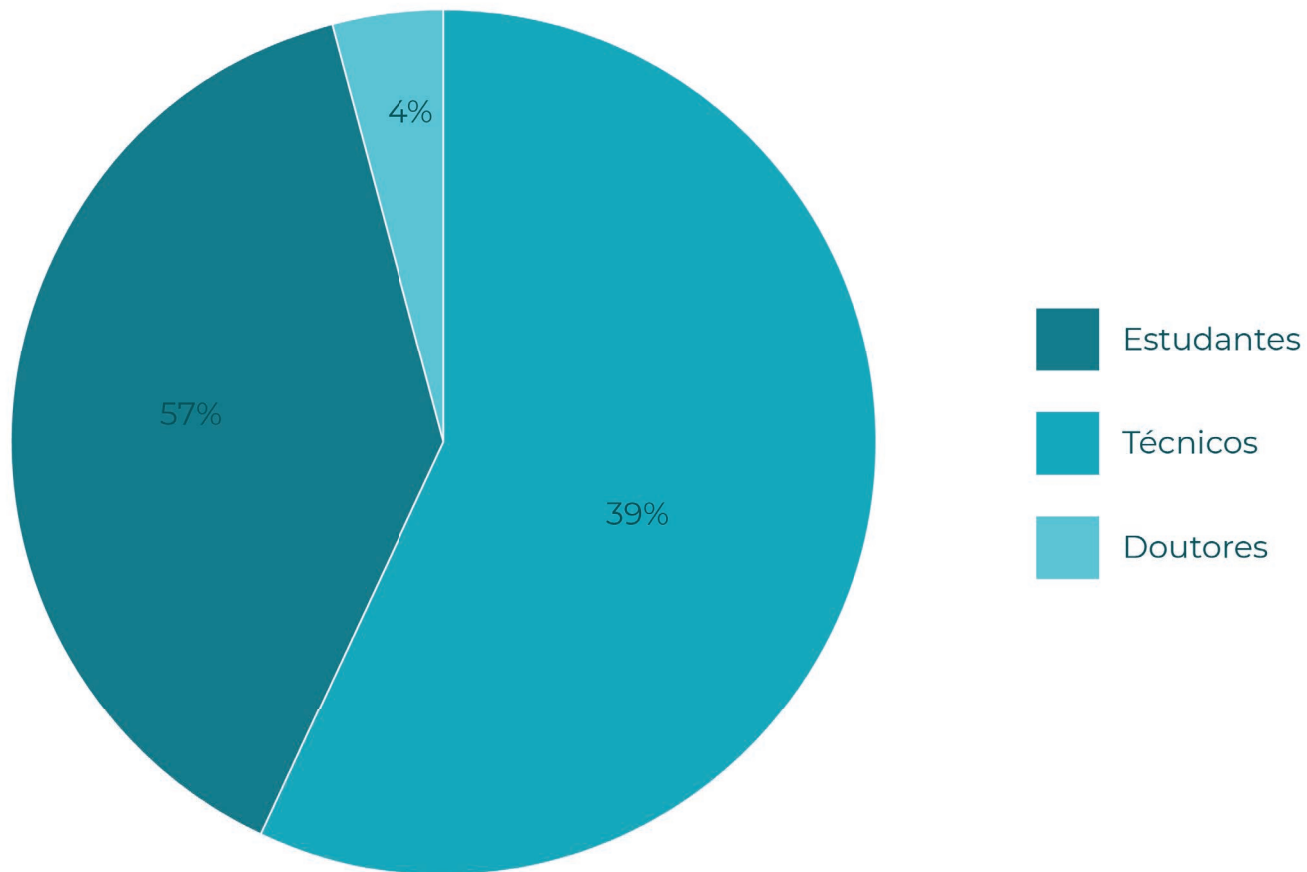

Fonte: Elaborado pela Coordenadoria de Planejamento e Gestão Estratégica, 2018.

10 • PRODUÇÃO CIENTÍFICA E PESQUISA

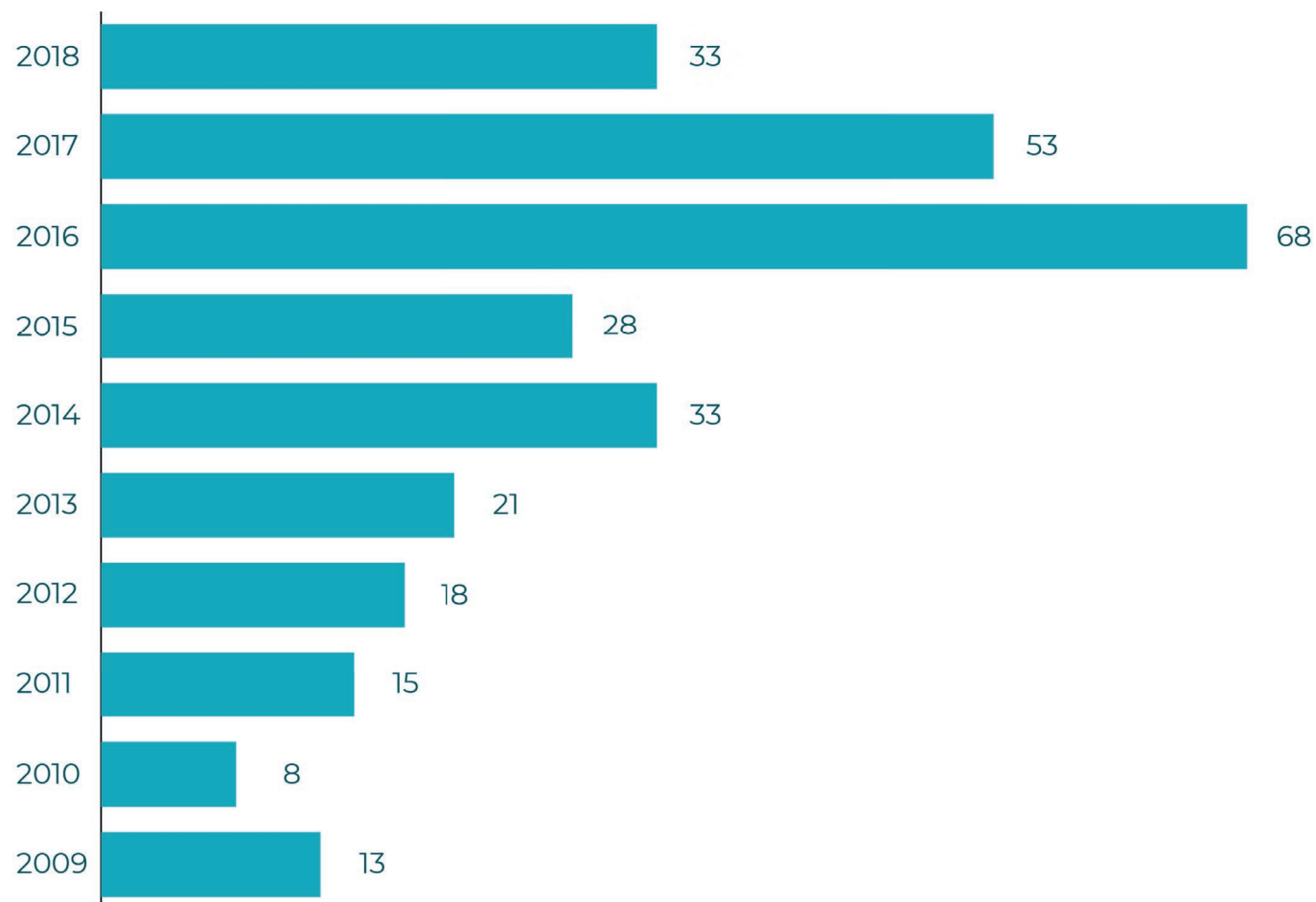
Gráfico 10.2 - **EVOLUÇÃO DO NÚMERO DE PATENTES DEPOSITADAS - 2009 A 2018**

Fonte: Elaborado pela Coordenadoria de Planejamento e Gestão Estratégica, 2018.

11

EXTENSÃO UNIVERSITÁRIA

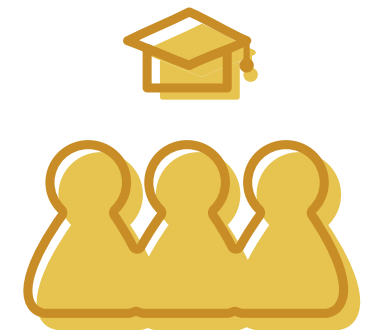

11 • EXTENSÃO UNIVERSITÁRIA

Tabela 11.1 - **ATIVIDADES DE EXTENSÃO - 2009 A 2018**

ATIVIDADES	2009	2010	2011	2012	2013	2014	2015	2016	2017	2018
Ações de Extensão	718	686	869	729	629	803	831	1.047	1.215	1.082
Cursos	-	-	-	-	-	90	79	126	89	133
Programas	-	-	-	-	-	93	106	104	135	106
Prestação de Serviços	-	-	-	-	-	12	7	22	18	37
Projetos - Vinculados e Não Vinculados	411	386	544	522	512	580	610	718	912	750
Convênios de Estágios ¹	1.072	970	1.165	1.145	1.471	1.259	1.157	1.518	1.942	1.459
Estágio Discente em Empresas	2.727	3.316	3.951	4.177	4.783	6.251	6.635	8.421	10.695	11.613
Empresas Juniores - Criadas	-	-	-	-	-	-	-	-	22	25
Eventos de Extensão	-	-	-	-	-	-	-	-	61	56



Fonte: Pró-Reitoria de Extensão, 2018.

(1) Convênios de estágios vigentes cadastrados no banco de dados da agência de estágios da UFC.

Nota: 1. Os estágios foram firmados com empresas privadas, ONGS e empresas públicas e mistas.

11 · EXTENSÃO UNIVERSITÁRIA

Tabela 11.1 - **ATIVIDADES DE EXTENSÃO - 2009 A 2018**

ATIVIDADES	2009	2010	2011	2012	2013	2014	2015	2016	2017	2018
Público Beneficiado²	832.257	821.170	723.683	733.955	749.612	2.566.725	3.522.219	3.962.898	4.204.868	2.408.511*
Campus do PICI (CT, CCA, CC, ICA, LABOMAR, IEFES e UFC Virtual)	-	-	-	-	-	-	-	-	-	704.507
Campus do Benfica (CG, FEAAC, FACED e FADIR)	-	-	-	-	-	-	-	-	-	299.994
Campus de Porangabuçu (FAMED e FFOE)	-	-	-	-	-	-	-	-	-	817.163
Intercampi (Crateús, Quixadá, Russas e Sobral)	-	-	-	-	-	-	-	-	-	586.847
Coordenadoria de Desenvolvimento Familiar CDFAM³										14.708
Unidade de Cuidados em Enfermagem e Medicina	-	-	-	-	-	-	-	-	-	4.270
Unidade de Saúde Bucal	-	-	-	-	-	-	-	-	-	7.119
Unidade de Fisioterapia	-	-	-	-	-	-	-	-	-	180
Consultório Itinerante de Saúde Bucal	-	-	-	-	-	-	-	-	-	1.416
Consultório Itinerante de Oftalmologia	-	-	-	-	-	-	-	-	-	1.723

Fonte: Pró-Reitoria de Extensão, 2018.

(2) Público beneficiado direto e indiretamente (estimado) pelas ações de extensão (Comunicação, Cultura, Direitos Humanos e Justiça, Educação, Meio Ambiente, Saúde, Tecnologia e Produção, Trabalho) da UFC.

(3) Coordenadoria de Desenvolvimento Familiar - CDFAM PREX UFC.

(*) Nova metodologia de cálculo, considera somente o público diretamente beneficiado.

Saiba Mais: <http://www.prex.ufc.br/>

11 · EXTENSÃO UNIVERSITÁRIA

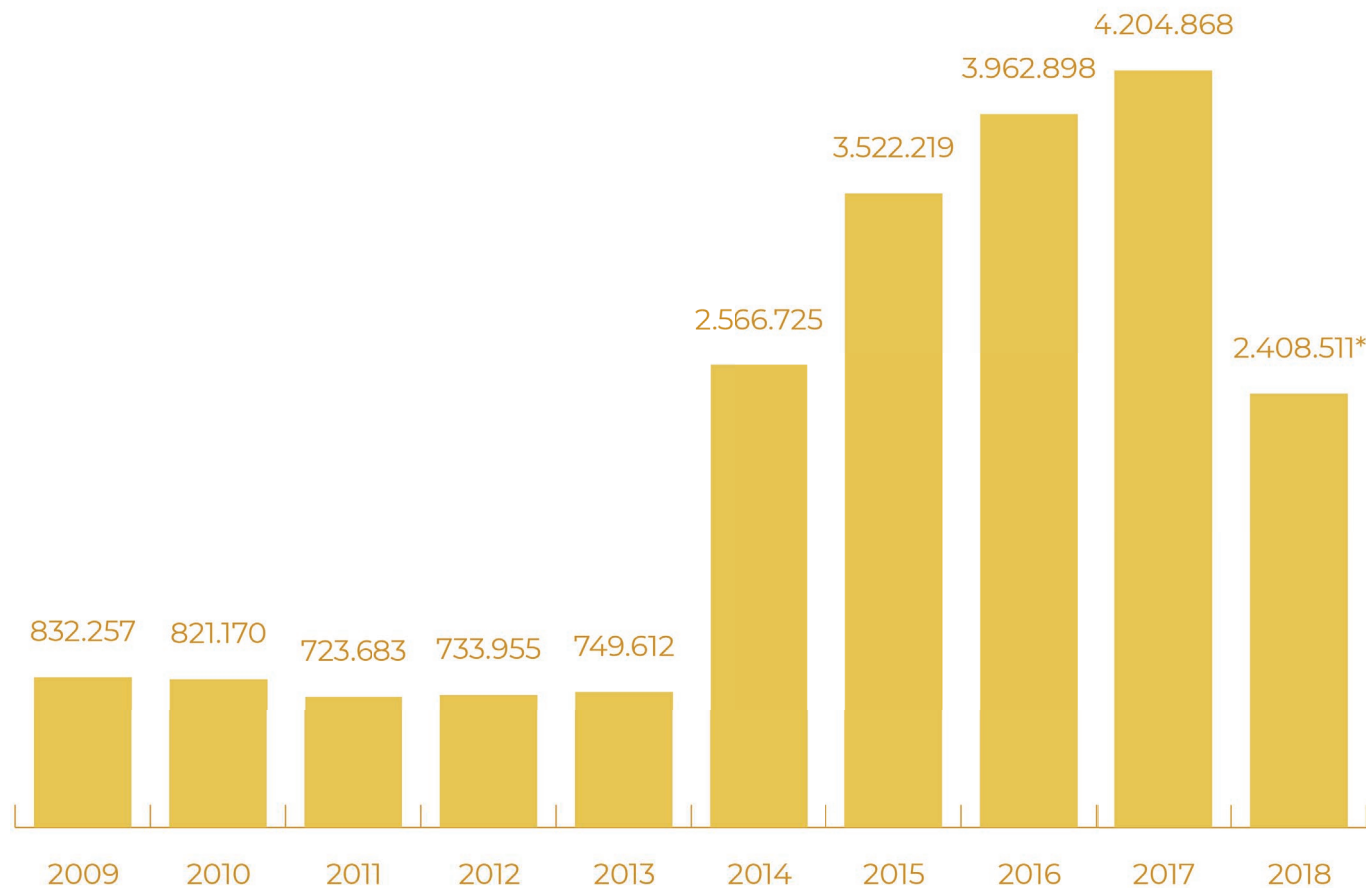
Gráfico 11.1 - EVOLUÇÃO DO NÚMERO DA POPULAÇÃO BENEFICIADA¹ - 2009 A 2018

Fonte: Pró-Reitoria de Extensão, 2018.

(1) População beneficiada direta e indiretamente estimada até 2017.

(*) Nova metodologia de cálculo, considera somente o público diretamente beneficiado.

11 • EXTENSÃO UNIVERSITÁRIA

Gráfico 11.2 - EVOLUÇÃO DO NÚMERO DE CONVÊNIOS E ESTÁGIOS EM EMPRESAS - 2009 A 2018

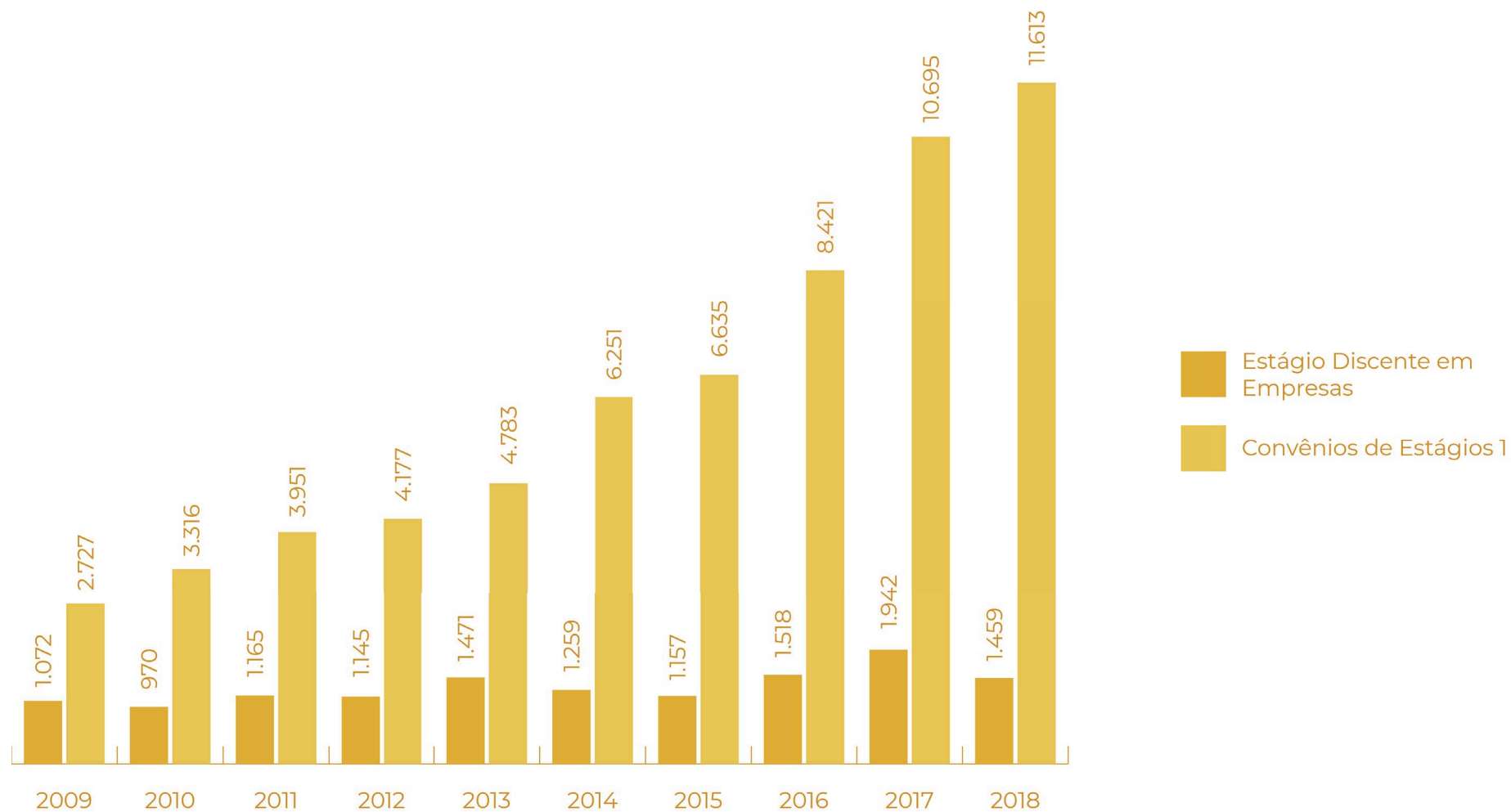

Fonte: SIGES - Sistema de gestão de Estágios, 2018.

(1) Convênios vigentes cadastrados no banco de dados da agência de estágios.

11 • EXTENSÃO UNIVERSITÁRIA

Tabela 11.2 - AÇÕES DE EXTENSÃO POR ÁREAS TEMÁTICAS - 2018

ANO	ÁREAS TEMÁTICAS	AÇÕES DE EXTENSÃO					
		CURSO	EVENTO	PRESTAÇÃO DE SERVIÇO	PROGRAMA	PROJETO	TOTAL
2018	Comunicação	2	1	1	5	34	43
	Cultura	13	11	1	6	50	81
	Direitos Humanos e Justiça	1	3	0	9	38	51
	Educação	75	13	0	35	164	287
	Meio Ambiente	0	2	3	9	54	68
	Saúde	31	12	17	29	315	404
	Tecnologia e Produção	8	13	15	9	74	119
	Trabalho	3	1	0	4	21	29
TOTAL		133	56	37	106	750	1.082

11 • EXTENSÃO UNIVERSITÁRIA

Gráfico 11.3 – NÚMERO DE AÇÕES DE EXTENSÃO POR UNIDADES ACADÊMICAS – 2018

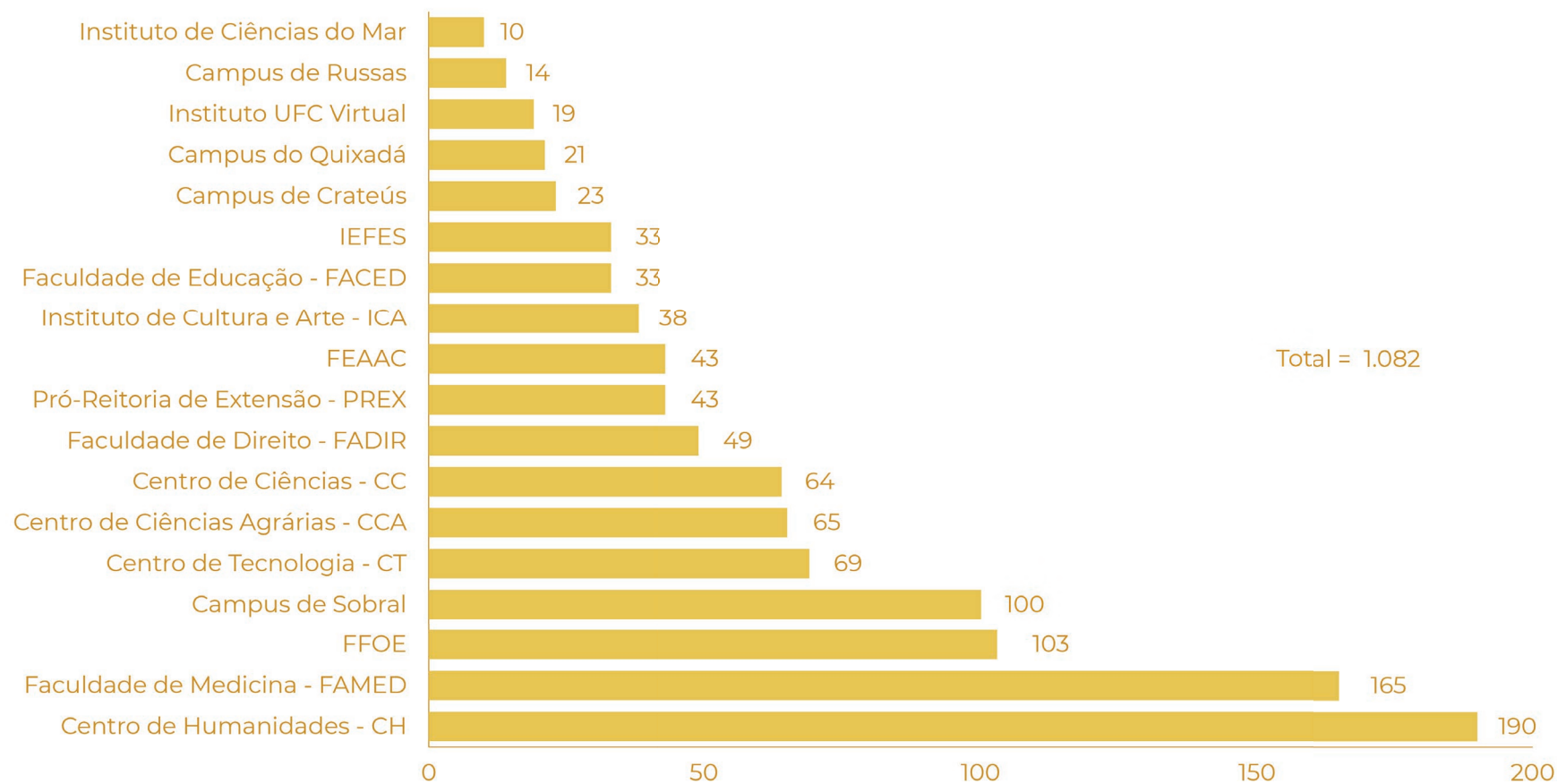

Fonte: Pró-Reitoria de Extensão, 2018.

11 · EXTENSÃO UNIVERSITÁRIA

Tabela 11.3 - NÚMERO DOS PARTICIPANTES DAS AÇÕES POR ÁREAS TEMÁTICAS - 2018

ÁREAS TEMÁTICAS ¹	Total de Ações ¹	Total de público atendido ²	EQUIPES ENVOLVIDAS NA EXECUÇÃO						Externos ⁸	Total
			DA PRÓPRIA IES				Alunos pós-graduação ⁶	Técnicos ⁷		
			Docentes ³	Alunos ⁴ Graduação						
				Bolsistas ⁵	Não bolsistas					
Comunicação	43	132.770	72	33	165	8	17	104	399	
Cultura	81	405.047	170	38	184	30	26	30	478	
Direitos Humanos e Justiça	51	50.729	94	36	353	30	3	188	704	
Educação	287	533.887	728	156	928	59	78	2.361	4.310	
Meio Ambiente	68	173.062	138	47	264	12	34	70	565	
Saúde	404	1.006.851	804	252	2.313	46	327	668	4.410	
Tecnologia e Produção	119	73.530	286	59	365	19	45	59	833	
Trabalho	29	32.635	51	29	100	5	11	688	884	
Total Geral	1.082	2.408.511	2.343	650	4.672	209	541	4.168	12.583	

Fonte: Pró-Reitoria de Extensão, 2018.

(1) Ações de Extensão envolvem programas, projetos, cursos, eventos e prestações de serviços. (2) Somatória do público beneficiado/atendido pelas ações de extensão. (3) Professores da instituição envolvidos na execução das ações de extensão. (4) Alunos matriculados nos cursos de graduação da UFC envolvidos na execução das ações de extensão (bolsistas e não bolsistas). (5) Número de bolsistas do programa de extensão universitária da UFC. (6) Alunos matriculados nos cursos de pós-graduação da UFC envolvidos na execução das ações de extensão (bolsistas e não bolsistas). (7) Servidores técnicos e/ou administrativos da UFC envolvidos na execução das ações de extensão. (8) Pessoas de outras instituições ou da comunidade externa envolvidas na execução das ações de extensão.

Saiba Mais: <http://www.prex.ufc.br/>

11 • EXTENSÃO UNIVERSITÁRIA

AGÊNCIA DE ESTÁGIOS - EXTENSÃO UNIVERSITÁRIA

Gráfico 11.4 - **PERCENTAGEM DE ESTAGIÁRIOS POR GÊNERO EM 2018**

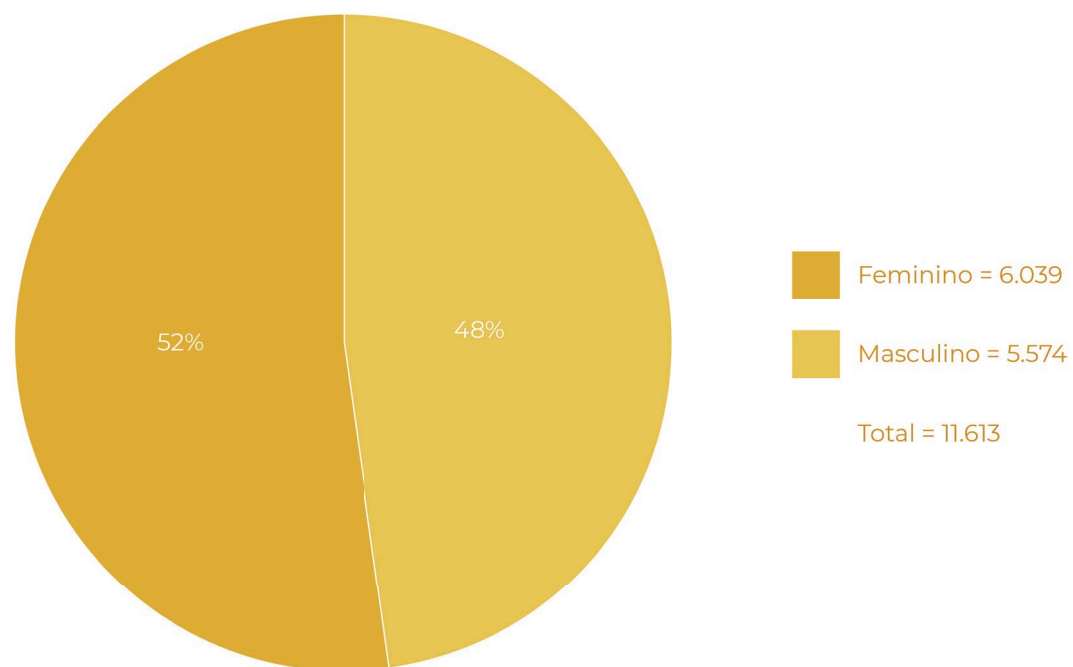

Fonte: SIGES - Sistema de Gestão de Estágios, 2018. Elaborado pela Coordenadoria de Planejamento e Gestão Estratégica- CPGE.

11 • EXTENSÃO UNIVERSITÁRIA

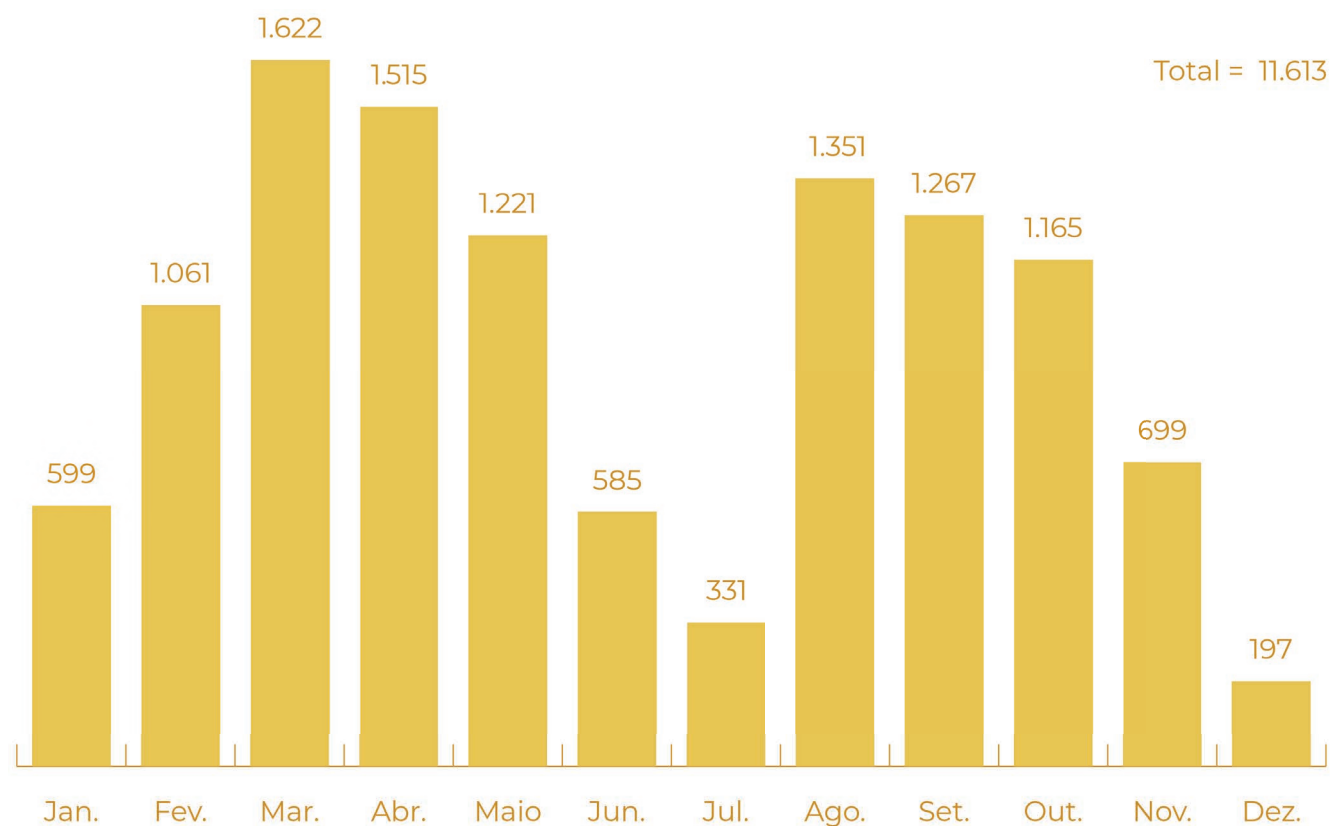
Gráfico 11.5 - **EVOLUÇÃO DO NÚMERO DE ESTAGIÁRIOS EM 2018**

Fonte: SIGES - Sistema de Gestão de Estágios, 2018. Elaborado pela Coordenadoria de Planejamento e Gestão Estratégica- CPGE.

11 • EXTENSÃO UNIVERSITÁRIA

Gráfico 11.6 - NÚMERO DE TERMOS DE CONVÊNIOS POR TIPO DE CONCEDENTE EM 2018

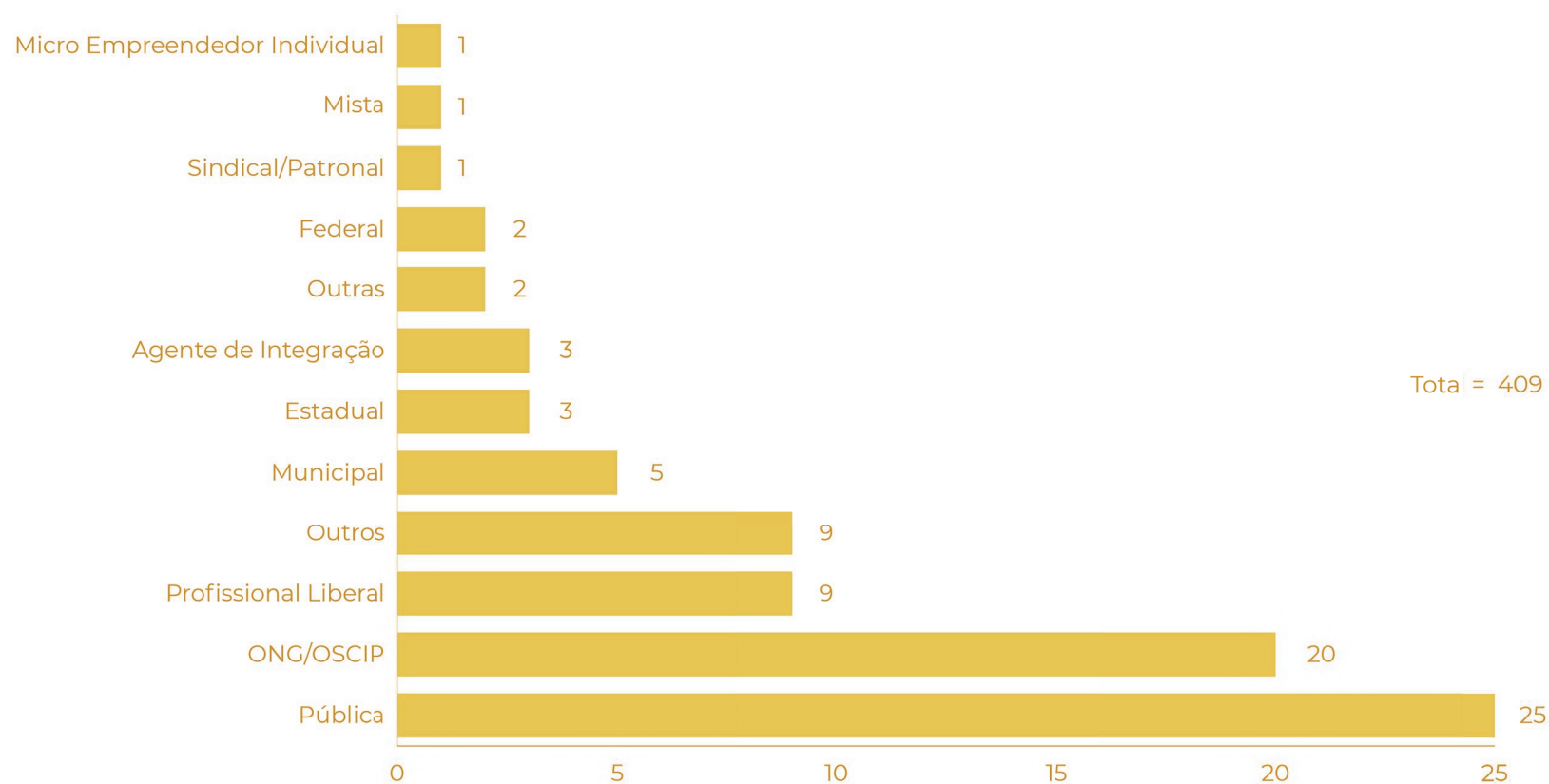

Fonte: SIGES - Sistema de Gestão de Estágios, 2018. Elaborado pela Coordenadoria de Planejamento e Gestão Estratégica- CPGE.

11 • EXTENSÃO UNIVERSITÁRIA

Gráfico 11.7 - ESTAGIÁRIOS POR UNIDADES ACADÊMICAS - 2018

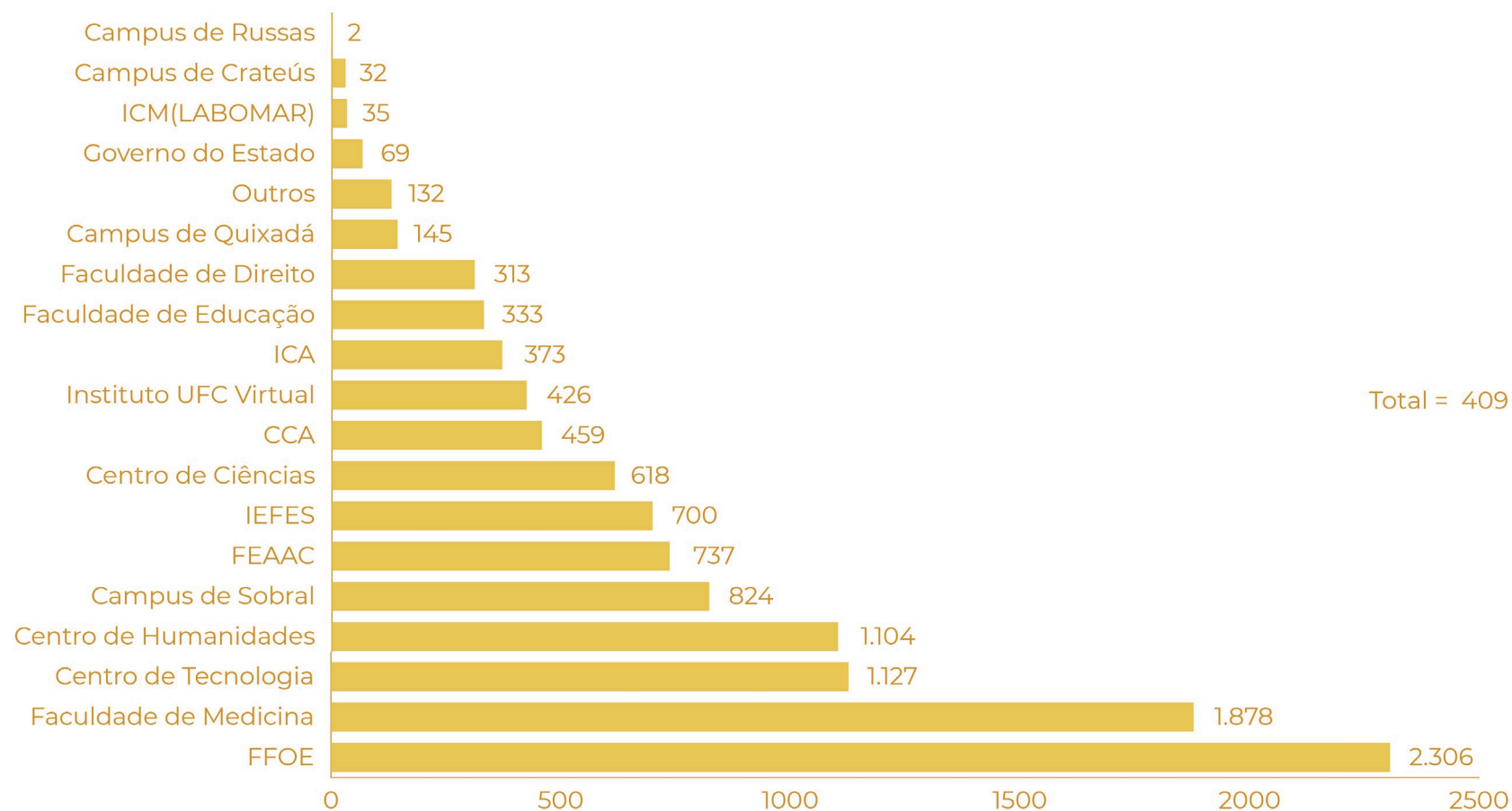

Fonte: SIGES - Sistema de Gestão de Estágios, 2018. Elaborado pela Coordenadoria de Planejamento e Gestão Estratégica- CPGE.

11 · EXTENSÃO UNIVERSITÁRIA

Tabela 11.4 - NÚMERO DE ESTAGIÁRIOS POR CURSOS - 2018

CURSO	2018	%
ADMINISTRAÇÃO DIURNO	147	1,27
ADMINISTRAÇÃO NOTURNO	103	0,89
ADMINISTRAÇÃO PÚBLICA - RUSSAS	4	0,03
ADMINISTRAÇÃO (BACHARELADO) EAD	44	0,38
ADMINISTRAÇÃO - EAD GESTÃO PÚBLICA	60	0,52
AGRONOMIA	149	1,28
AGROPECUÁRIA	2	0,02
ARQUITETURA E URBANISMO	132	1,14
BIBLIOTECONOMIA	74	0,64
BIOTECNOLOGIA	103	0,89
CIÊNCIA DA COMPUTAÇÃO - FORTALEZA	20	0,17
CIÊNCIAS AMBIENTAIS	24	0,21
CIÊNCIAS ATUÁRIAS	21	0,18
CIÊNCIAS BIOLÓGICAS	215	1,85
CIÊNCIAS CONTÁBEIS - DIURNO	142	1,22
CIÊNCIAS CONTÁBEIS - NOTURNO	115	0,99
CIÊNCIA DA COMPUTAÇÃO	20	0,17
CIÊNCIA DA COMPUTAÇÃO -CRATEÚS	23	0,20
CIÊNCIA DA COMPUTAÇÃO QUIXADÁ	24	0,21
CIÊNCIAS ECONÔMICAS - SOBRAL	5	0,04
CIÊNCIAS ECONÔMICAS - DIURNO	54	0,46
CIÊNCIAS ECONÔMICAS - NOTURNO	35	0,30
CIÊNCIAS SOCIAIS - DIURNO	2	0,02
CIÊNCIAS SOCIAIS - LICENCIATURA - DIURNO	1	0,01
CIÊNCIAS SOCIAIS - LICENCIATURA-NOTURNA	2	0,02

Fonte: SIGES - Sistema de Gestão de Estágios, 2018.

11 • EXTENSÃO UNIVERSITÁRIA

Tabela 11.4 - NÚMERO DE ESTAGIÁRIOS POR CURSOS - 2018

CURSO	2018	%
CINEMA E AUDIOVISUAL	39	0,34
COMPUTAÇÃO	14	0,12
COMUNICAÇÃO SOCIAL-FORTALEZA	29	0,25
DANÇA	24	0,21
DANÇA(LICENCIATURA)	11	0,09
DESIGN	52	0,45
DESIGN DE MODA	33	0,28
DESIGN DIGITAL-QUIXADÁ	14	0,12
DIREITO-DIURNO	192	1,65
DIREITO-NOTURNO	121	1,04
ECONOMIA DOMÉSTICA	1	0,01
ECONOMIA ECOLOGICA	9	0,08
EDUCAÇÃO FÍSICA(BACHARELADO)MT	210	1,81
EDUCAÇÃO FÍSICA(LICENCIATURA)-DIURNO	250	2,15
EDUCAÇÃO FÍSICA(LICENCIATURA)-NOTURNO	53	0,46
EDUCAÇÃO FÍSICA-NOTURNO	16	0,14
EDUCAÇÃO FÍSICA-DIURNO	171	1,47
ENFERMAGEM	1812	15,60
ENGENHARIA AMBIENTAL	64	0,55
ENGENHARIA CIVIL	207	1,78
ENGENHARIA DA COMPUTAÇÃO	65	0,56
ENGENHARIA DA COMPUTAÇÃO-QUIXADÁ	3	0,03
ENGENHARIA DA COMPUTAÇÃO-SOBRAL	35	0,30
ENGENHARIA DE ALIMENTOS	141	1,21
ENGENHARIA DE ENERGIA E MEIO AMBIENTE	30	0,26



Fonte: SIGES - Sistema de Gestão de Estágios, 2018.

11 · EXTENSÃO UNIVERSITÁRIA

Tabela 11.4 - NÚMERO DE ESTAGIÁRIOS POR CURSOS - 2018

CURSO	2018	%
ENGENHARIA DE ENERGIA RENOVAVES	49	0,42
ENGENHARIA DE PESCA	30	0,26
ENGENHARIA DE PETROLEO	10	0,09
ENGENHARIA DE PRODUÇÃO	16	0,14
ENGENHARIA DE PRODUÇÃO -RUSSAS	1	0,01
ENGENHARIA DE PRODUÇÃO MECANICA	89	0,77
ENGENHARIA DE SOFTWARE-QUIXADÁ	54	0,46
ENGENHARIA DE SOFTWARE-RUSSAS	1	0,01
ENGENHARIA DE TELECOMUNICAÇÕES	15	0,13
ENGENHARIA DE TELEINFORMÁTICA-DIURNO	4	0,03
ENGENHARIA ELÉTRICA	130	1,12
ENGENHARIA ELÉTRICA-SOBRAL	21	0,18
ENGENHARIA MECÂNICA	101	0,87
ENGENHARIA METALÚRGICA	57	0,49
ENGENHARIA QUÍMICA	104	0,90
ESTATÍSTICA	26	0,22
FARMÁCIA	322	2,77
FINANÇAS	27	0,23
FINANÇAS-SOBRAL	6	0,05
FÍSICA	3	0,03
FISICA-(LICENCIATURA)EAD	5	0,04
FISICA-(LICENCIATURA)NOTURNO	42	0,36
FISIOTERAPIA	1080	9,30
GASTRONOMIA	61	0,53
GEOGRAFIA(LICENCIATURA)	5	0,04



Fonte: SIGES - Sistema de Gestão de Estágios, 2018.

11 · EXTENSÃO UNIVERSITÁRIA

Tabela 11.4 - NÚMERO DE ESTAGIÁRIOS POR CURSOS - 2018

CURSO	2018	%
GEOGRAFIA	33	0,28
GEOLOGIA	44	0,38
GESTÃO DE POLITICA PÚBLICAS	69	0,59
HISTÓRIA	104	0,90
HISTÓRIA(LICENCIATURA)	82	0,71
JORNALISMO	84	0,72
LETRAS (ESPANHOL) LICENCIATURA - NOTURNO	33	0,28
LETRAS (INGLÊS) LICENCIATURA - NOTURNO	73	0,63
LETRAS (LIBRAS) LICENCIATURA - NOTURNO	91	0,78
LETRAS (PORTUGUÊS - ALEMÃO) LICENCIATURA - DIURNO	16	0,14
LETRAS (PORTUGUÊS-ESPANHOL) LICENCIATURA - DIURNO	83	0,71
LETRAS (PORTUGUÊS - FRANCÊS) LICENCIATURA - DIURNO	33	0,28
LETRAS (PORTUGUÊS-INGLÊS) LICENCIATURA - DIURNO	83	0,71
LETRAS (PORTUGUÊS-ITALIANO) LICENCIATURA - DIURNO	15	0,13
LETRAS (PORTUGUÊS) LICENCIATURA - DIURNO	181	1,56
LETRAS/ESPANHOL (LICENCIATURA) EAD	55	0,47
LETRAS/INGLÊS (LICENCIATURA) EAD	60	0,52
LETRAS/PORTUGUÊS (LICENCIATURA) EAD	47	0,40
MATEMÁTICA (BACHARELADO)	7	0,06
MATEMÁTICA (LICENCIATURA)EAD	2	0,02
MATEMÁTICA (LICENCIATURA) - NOTURNO	43	0,37
MATEMÁTICA INDUSTRIAL(BACHARELADO)	8	0,07
MEDICINA	798	6,87
MEDICINA - SOBRAL	615	5,30
MESTRADO EM ENGENHARIA DE PRODUÇÃO	1	0,01

Fonte: SIGES - Sistema de Gestão de Estágios, 2018.



11 · EXTENSÃO UNIVERSITÁRIA

Tabela 11.4 - NÚMERO DE ESTAGIÁRIOS POR CURSOS - 2018

CURSO	2018	%
MÚSICA (LICENCIATURA) - DIURNO	6	0,05
MÚSICA (LICENCIATURA) - SOBRAL	37	0,32
OCEANOGRAFIA	11	0,09
ODONTOLOGIA	172	1,48
ODONTOLOGIA - SOBRAL	30	0,26
PEDAGOGIA (LICENCIATURA)EAD	45	0,39
PEDAGOGIA (LICENCIATURA) – DIURNO	168	1,45
PEDAGOGIA (LICENCIATURA) – NOTURNO	165	1,42
PSICOLOGIA	180	1,55
PSICOLOGIA – SOBRAL	75	0,65
PUBLICIDADE E PROPAGANDA	53	0,46
QUÍMICA - BACHARELADO	1	0,01
QUÍMICA (LICENCIATURA)	16	0,14
QUÍMICA INDUSTRIAL - BACHARELADO	16	0,14
REDES DE COMPUTADORES - QUIXADÁ	1	0,01
SECRETARIADO EXECUTIVO	90	0,77
SERVIÇO SOCIAL	21	0,18
SISTEMAS DE INFORMAÇÃO - CRATEÚS	9	0,08
SISTEMAS DE INFORMAÇÃO - QUIXADÁ	49	0,42
SISTEMAS E MÍDIAS DIGITAIS – DIURNO	72	0,62



Fonte: SIGES - Sistema de Gestão de Estágios, 2018.

11 • EXTENSÃO UNIVERSITÁRIA

Tabela 11.4 - NÚMERO DE ESTAGIÁRIOS POR CURSOS - 2018

CURSO	2018	%
SISTEMAS E MÍDIAS DIGITAIS – NOTURNO	36	0,31
TEATRO (LICENCIATURA)	62	0,53
TÉCNICO EM AGROINDÚSTRIA	4	0,03
TÉCNICO EM BIOTECNOLOGIA	2	0,02
TÉCNICO EM EDIFICAÇÕES	16	0,14
TÉCNICO EM GUIA DE TURISMO	1	0,01
TÉCNICO EM INFORMÁTICA	2	0,02
TÉCNICO EM MULTIMÍDIA	2	0,02
TÉCNICO EM QUÍMICA	40	0,34
TÉCNICO EM TRADUÇÃO E INTERPRETAÇÃO DE LIBRAS	2	0,02
TECNOLOGIA DE GESTÃO DA QUALIDADE – TECNÓLOGO	3	0,03
ZOOTECNIA	60	0,52
OUTROS	130	1,12
TOTAL GERAL	11.613	100,00

Fonte: SIGES - Sistema de Gestão de Estágios, 2018.
 Saiba Mais: <http://www.prex.ufc.br/>
<http://www.estagios.ufc.br/pt/>

12

PROGRAMA DE BOLSAS



12 • PROGRAMA DE BOLSAS

Tabela 12.1 - PROGRAMAS DE BOLSA NA GRADUAÇÃO - 2009 A 2018

ESPECIFICAÇÃO	2009	2010	2011	2012	2013	2014	2015	2016	2017	2018
Total de Bolsas	2.672	3.455	4.490	4.708	4.715	5.285	5.398	5.180	6.037	6.015
Apoio Administrativo - PIBAD	-	100	100	200	170	200	154	133	135	135
Aprendizagem Cooperativa - PACCE - Monitoria de projeto (PROGRAD)	98	226	250	250	233	250	300	300	320	320
Coral	-	-	-	-	-	20	-	-	-	-
Crutac ¹	-	-	-	-	-	340	340	340	340	340
Cultura e Arte	64	64	64	80	100	100	100	100	120	120
Desporto	-	30	50	100	100	100	100	95	100	100
Extensão	274	378	618	670	650	750	662	665	665	650
Informática	95	95	100	100	100	100	100	100	100	100
Iniciação à Docência - Remunerada - PID	442	605	700	788	732	756	764	727	764	764
Iniciação Acadêmica - BIA - PRAE	500	580	826	756	900	900	1.144	1.120	1.500	1.500
Iniciação Científica - PIBIC	782	769	942	925	914	977	942	808	910	990
Monitoria de Projeto (Graduação) - UFC - PIBID	137	256	300	299	276	300	300	300	339	264
Programa de Acolhimento e Incentivo à Permanência(PAIP)	-	-	-	-	-	-	-	-	252	252
Programa de Educação Tutorial - PET - SESu	204	204	252	252	252	240	240	240	240	240
Programa de Educação Tutorial - PET - UFC	76	148	288	288	288	252	252	252	252	240



Fonte: Coordenadoria de Programação e Alocação Orçamentária - CPO, 2018.

(1) Centro Rural Universitário de Treinamento e Ação Cominatória.

Saiba Mais: <http://www.prograd.ufc.br/>

12 • PROGRAMA DE BOLSAS

Tabela 12.1 - BOLSAS DE INICIAÇÃO CIENTÍFICA - 2017 A 2018

ÁREA DE CONHECIMENTO	2017				2018			
	PIBIC ¹				PIBIC ¹			
	UFC	CNPq ²	FUNCAP ³	TOTAL	UFC	CNPq ²	FUNCAP ³	TOTAL
Ciências Exatas e da Terra	28	135	30	193	29	133	26	188
Ciências Agrárias	20	74	14	108	14	65	24	103
Ciências Humanas	48	48	0	96	27	51	34	112
Engenharias	19	80	29	128	10	79	17	106
Ciências Sociais Aplicadas	25	32	4	61	18	36	23	77
Ciências da Saúde	32	84	35	151	52	110	35	197
Ciências Biológicas	10	75	11	96	15	70	6	91
Linguística, Letras e Artes	16	14	1	31	11	13	19	43
Multidisciplinar	5	31	10	46	19	43	11	73
TOTAL	203	573	134	910	195	600	195	990

Fonte: Pró-Reitoria de Pesquisa e Pós-Graduação, 2018.

(1) Programa Institucional de Bolsas de Iniciação Científica-PIBIC.

(2) Conselho Nacional de Desenvolvimento Científico e Tecnológico-CNPq.

(3) Fundação Cearense de Apoio ao Desenvolvimento Científico e Tecnológico-FUNCAP.

Saiba Mais: <http://www.prppg.ufc.br/pt/>

12 • PROGRAMA DE BOLSAS

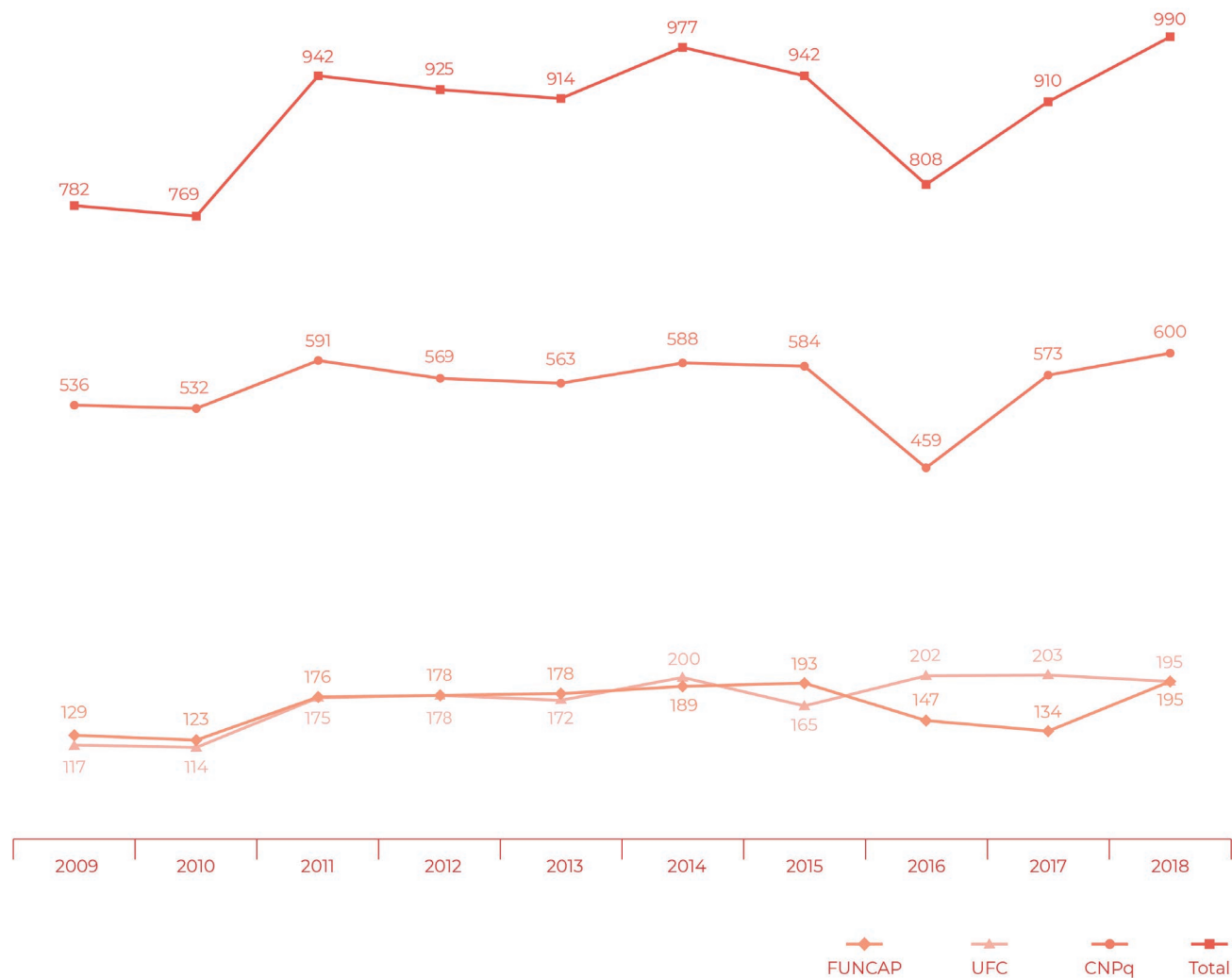
Gráfico 12.1 - **BOLSAS DE INICIAÇÃO CIENTÍFICA POR AGÊNCIAS DE FOMENTO - 2009 A 2018**

Fonte: Elaborado pela Coordenadoria de Planejamento e Gestão Estratégica, 2018.

12 • PROGRAMA DE BOLSAS

Tabela 12.2 - **DOCENTES ORIENTADORES POR TIPO DE BOLSAS E ÁREA DE CONHECIMENTO - 2017 A 2018**

ÁREA DE CONHECIMENTO	2017				2018			
	PIBIC ¹				PIBIC ¹			
	UFC	CNPq ²	FUNCAP ³	TOTAL	UFC	CNPq ²	FUNCAP ³	TOTAL
Ciências Exatas e da Terra	28	87	30	145	29	86	26	141
Ciências Agrárias	20	51	14	85	14	41	24	79
Ciências Humanas	48	92	0	140	27	35	34	96
Engenharias	19	55	29	103	10	50	17	77
Ciências Sociais Aplicadas	25	23	4	52	18	24	23	65
Ciências da Saúde	32	65	35	132	52	70	35	157
Ciências Biológicas	10	48	11	69	15	39	6	60
Linguística, Letras e Artes	16	11	1	28	11	9	19	39
Multidisciplinar	5	21	10	36	19	28	11	58
TOTAL	203	453	134	790	195	382	195	772

Fonte: Pró-Reitoria de Pesquisa e Pós-Graduação, 2018.

(1) Programa Institucional de Bolsas de Iniciação Científica-PIBIC.

(2) Conselho Nacional de Desenvolvimento Científico e Tecnológico-CNPq.

(3) Fundação Cearense de Apoio ao Desenvolvimento Científico e Tecnológico-FUNCAP.

Saiba Mais: <http://www.prppg.ufc.br/pt/>

12 • PROGRAMA DE BOLSAS

Gráfico 12.2 - NÚMERO DE DOCENTES ORIENTADORES POR AGÊNCIA DE FOMENTO - 2009 A 2018

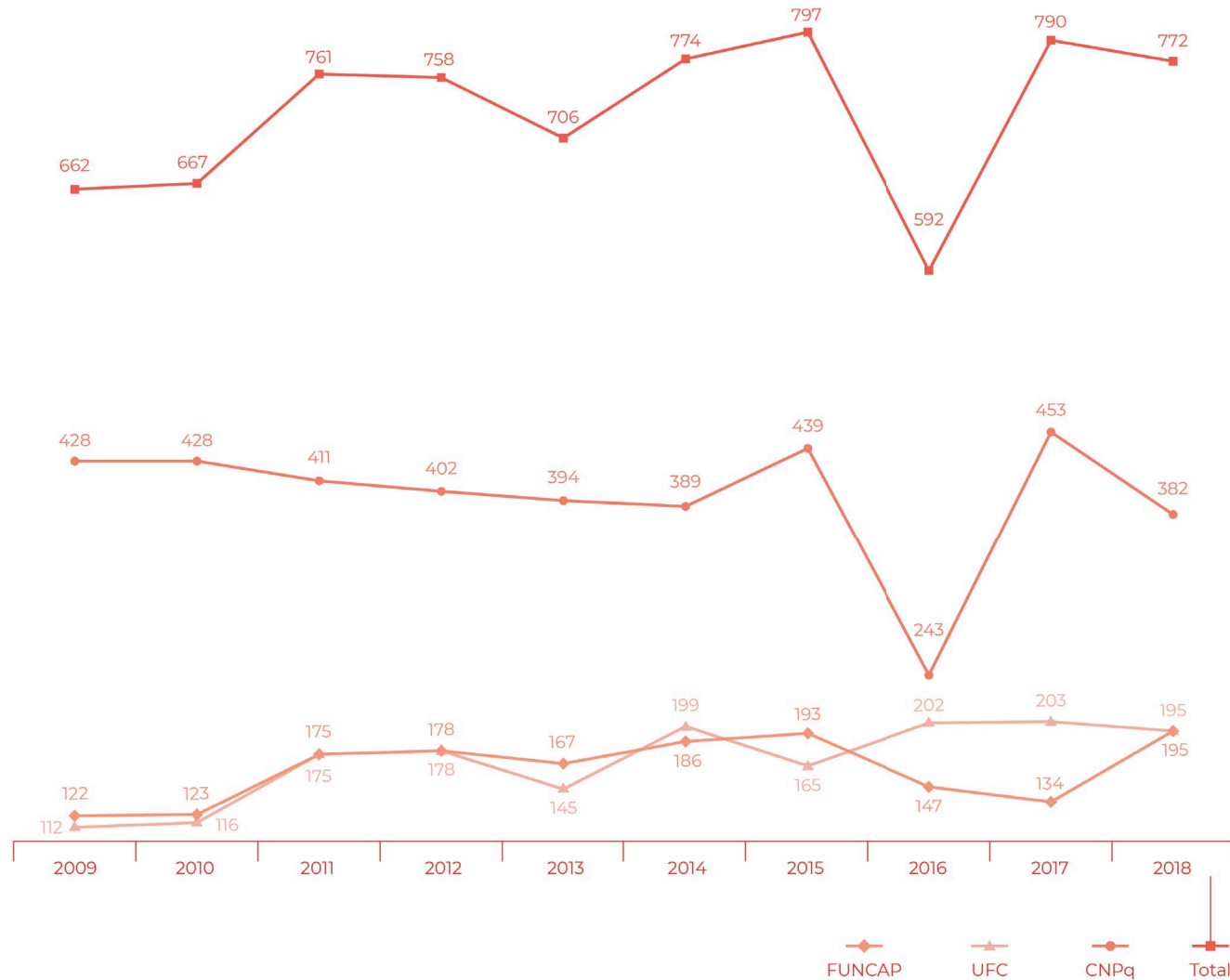

Fonte: Elaborado pela Coordenadoria de Planejamento e Gestão Estratégica, 2017.

12 • PROGRAMA DE BOLSAS

Tabela 12.3 - PÓS-GRADUAÇÃO - BOLSAS CONCEDIDAS POR AGÊNCIAS DE FOMENTO - 2009 A 2018

AGÊNCIA	ANO	MESTRADO	DOCTORADO	TOTAL
CAPES/DS ¹	2009	454	252	706
	2010	500	289	789
	2011	552	356	908
	2012	584	405	989
	2013	683	485	1.168
	2014	843	677	1.520
	2015	804	664	1.468
	2016	757	709	1.466
	2017	755	711	1.466
	2018	631	592	1.223
	Total	6.563	5.140	11.703
CNPq ²	2009	290	134	424
	2010	290	134	424
	2011	290	134	424
	2012	290	134	424
	2013	290	134	424
	2014	290	161	451
	2015	290	161	451
	2016	267	140	407
	2017	267	140	407
	2018	267	129	396
	Total	2.831	1.401	3.836

Fonte: Pró-Reitoria de Pesquisa e Pós-Graduação, 2018.

(1) Coordenação de Aperfeiçoamento de Pessoal de Nível Superior – CAPES/Demanda Social.

(2) Conselho Nacional de Desenvolvimento Científico e Tecnológico - CNPq.

Nota: Não inclui as bolsas para programas de Pós-Graduação - PROEX (cursos avaliados pela CAPES com nota 6 e 7).

Obs: Em 2013 o número de bolsa do programa de pós-graduação da UFCA está incluído no total da UFC, pois na CAPES o programa ainda está vinculado a UFC.

12 · PROGRAMA DE BOLSAS

Tabela 12.3 - PÓS-GRADUAÇÃO - BOLSAS CONCEDIDAS POR AGÊNCIAS DE FOMENTO - 2009 A 2018

AGÊNCIA	ANO	MESTRADO	DOUTORADO	TOTAL
FUNCAP ³	2009	383	175	558
	2010	402	198	600
	2011	398	241	639
	2012	411	244	655
	2013	374	246	620
	2014	424	361	785
	2015	420	305	725
	2016	268	209	477
	2017	268	237	505
	2018	291	314	605
Total	3.639	2.530	6.169	
REUNI ⁴	2009	90	70	160
	2010	244	160	404
	2011	299	176	475
	2012	374	234	608
	2013	190	195	385
	2014	0	125	125
	2015	0	67	67
	2016	0	0	0
	2017	0	0	0
	2018	0	0	0
Total	1.197	1.027	2.224	

Fonte: Pró-Reitoria de Pesquisa e Pós-Graduação, 2018.

(3) Fundação Cearense de Apoio ao Desenvolvimento Científico e Tecnológico - FUNCAP.

(4) Reestruturação e Expansão das Universidades Federais - REUNI.

Nota: Não inclui as bolsas para programas de Pós-Graduação - PROEX (cursos avaliados pela CAPES com nota 6 e 7)

12 • PROGRAMA DE BOLSAS

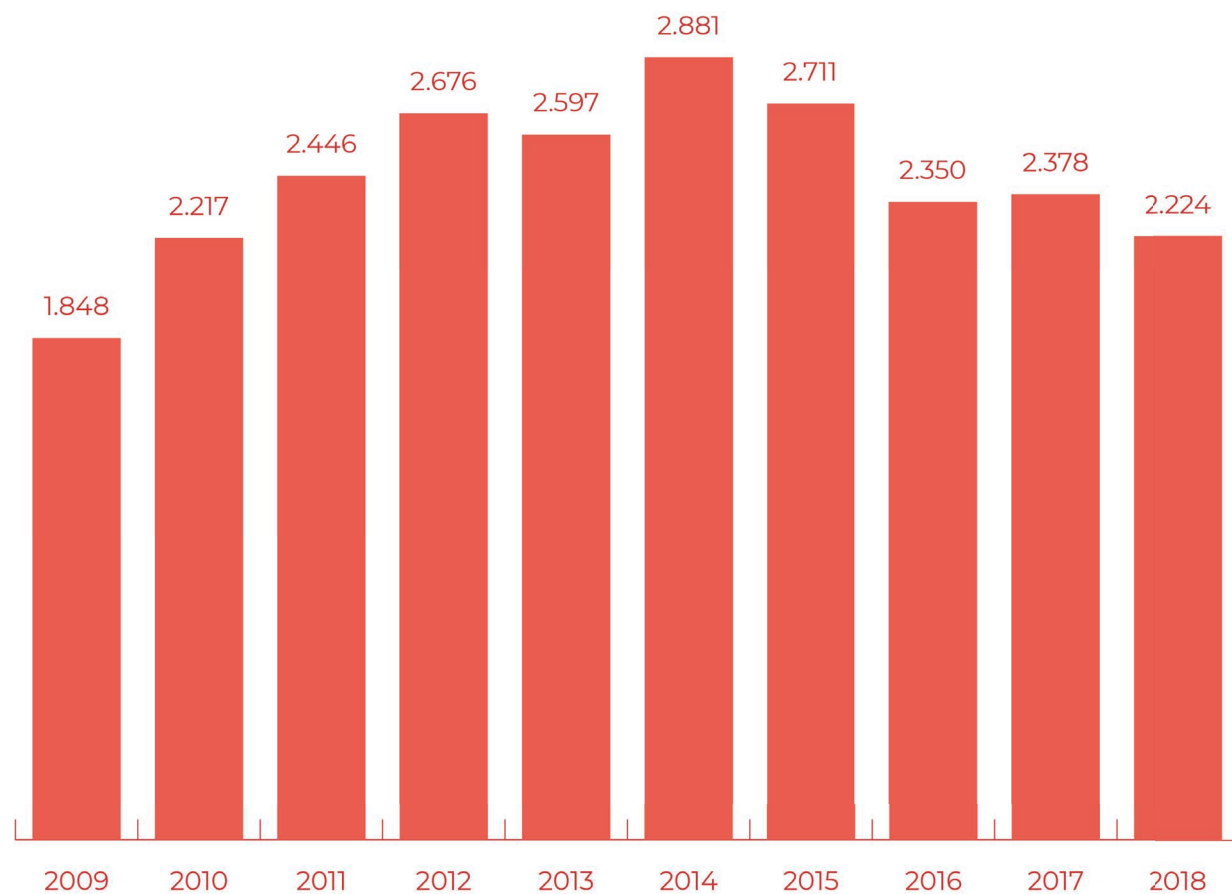
Gráfico 12.3 - **PÓS-GRADUAÇÃO - EVOLUÇÃO DO NÚMERO DE BOLSAS CONCEDIDAS PARA UFC - 2009 A 2018**

Fonte: Elaborado pela Coordenadoria de Planejamento e Gestão Estratégica, 2018.

Nota: Não inclui as bolsas para programas de Pós-Graduação - PROEX (cursos avaliados pela CAPES com nota 6 e 7).

12 • PROGRAMA DE BOLSAS

Gráfico 12.4 - **PÓS-GRADUAÇÃO - BOLSAS CONCEDIDAS POR AGÊNCIAS DE FOMENTO - 2009 A 2018**

Fonte: Elaborado pela Coordenadoria de Planejamento e Gestão Estratégica, 2017.

Notas: 1. Não inclui as bolsas para programas de Pós-Graduação - PROEX (cursos avaliados pela CAPES com nota 6 e 7).

2. Coordenação de Aperfeiçoamento de Pessoal de Nível Superior – CAPES/Demanda Social.

3. DS: Demanda social.

12 • PROGRAMA DE BOLSAS

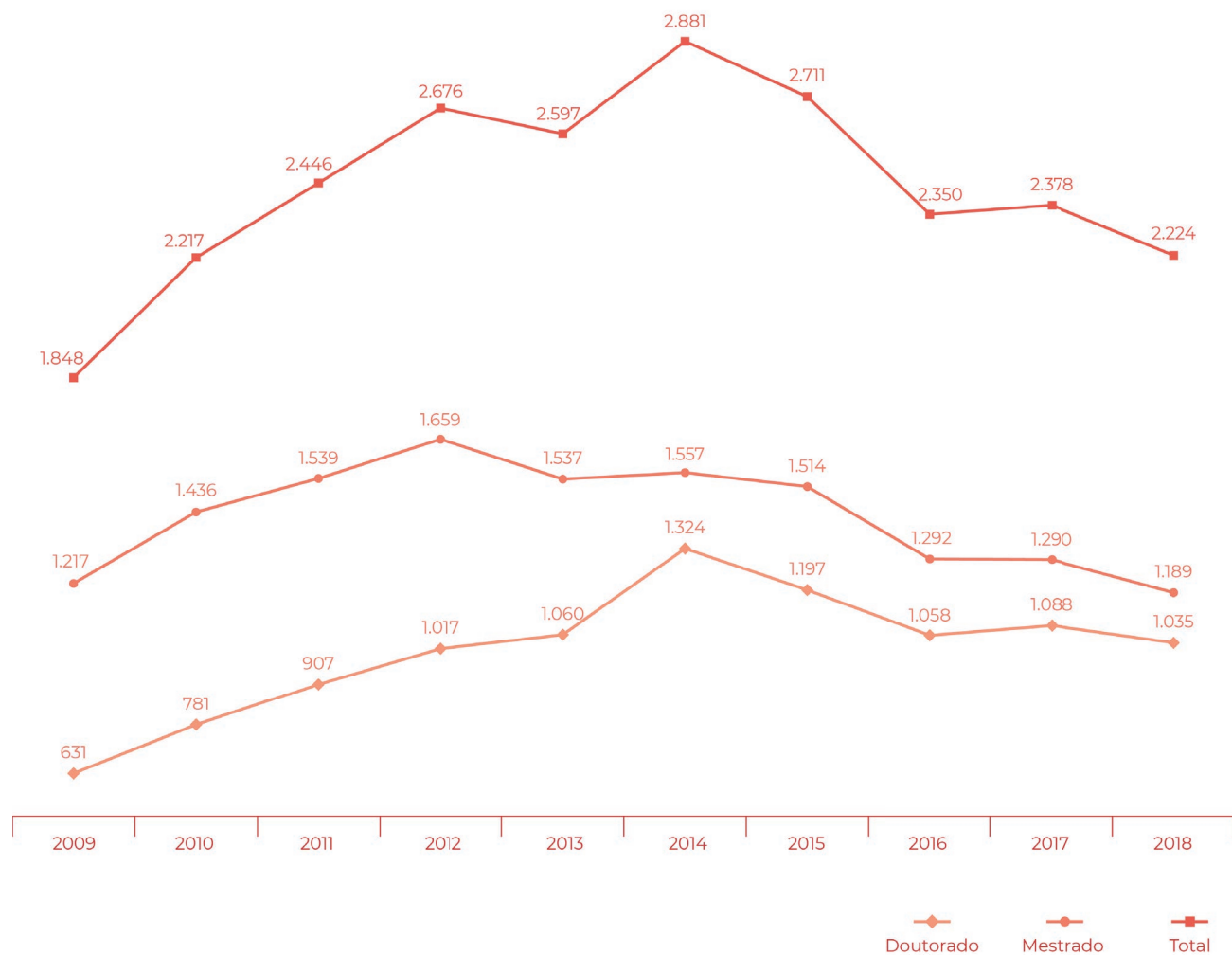
Gráfico 12.5 - **EVOLUÇÃO DO NÚMERO DE BOLSAS DE MESTRADO E DOUTORADO - 2009 A 2018**

Fonte: Elaborado pela Coordenadoria de Planejamento e Gestão Estratégica, 2018.

Nota: Não inclui as bolsas para programas de Pós-Graduação - PROEX (cursos avaliados pela CAPES com nota 6 e 7).

12 • PROGRAMA DE BOLSAS

Gráfico 12.6 - NÚMERO DE PESQUISADOR BOLSISTA DE PRODUTIVIDADE - PQ - CNPQ - 2009 A 2018

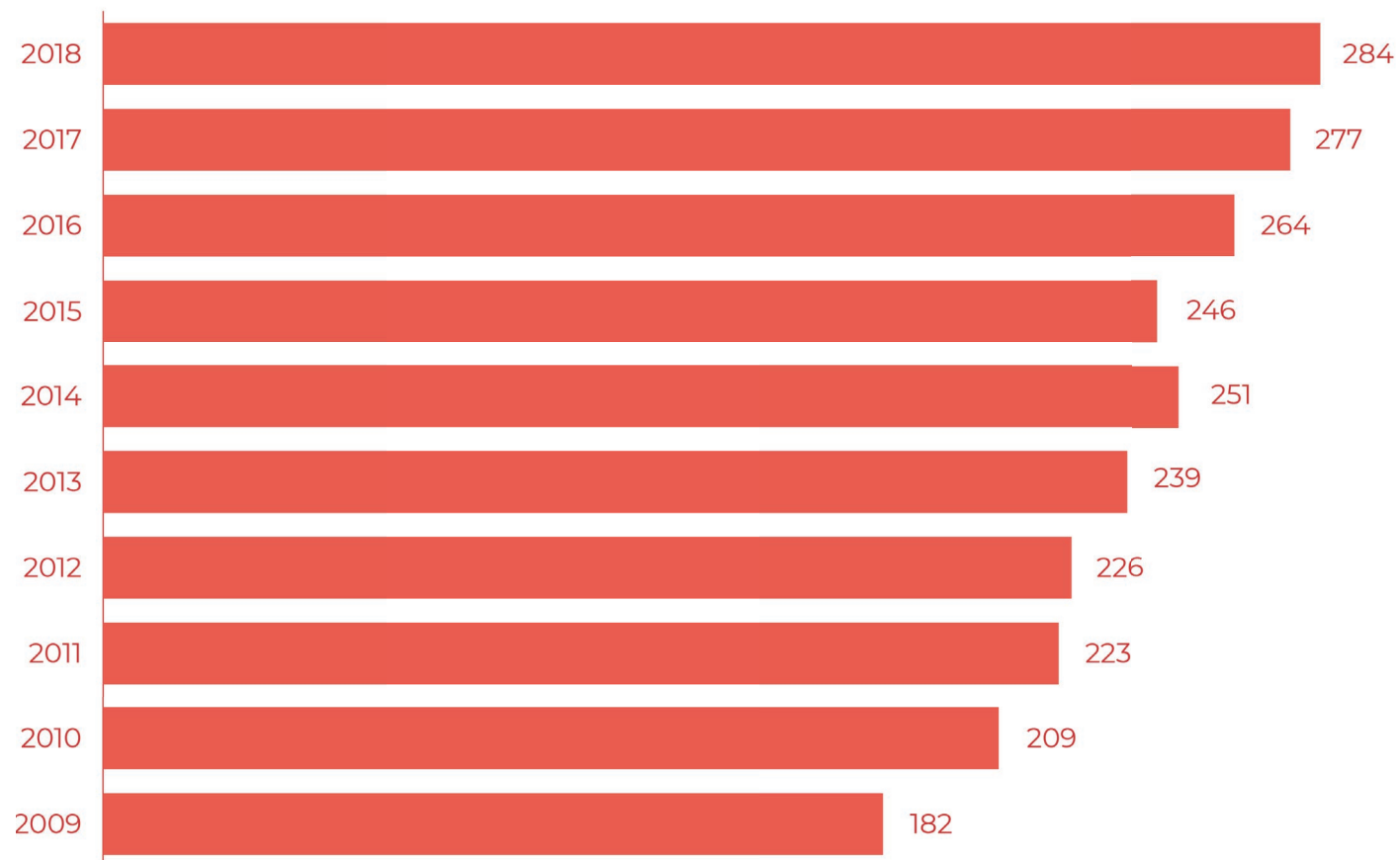

Fonte: Elaborado pela Coordenadoria de Planejamento e Gestão Estratégica, 2018.

12 • PROGRAMA DE BOLSAS

Tabela 12.4 - **BOLSAS CONCEDIDAS POR UNIDADE ACADÊMICA E CURSO - MESTRADO - 2016 A 2018**

UNIDADE ACADÊMICA/CURSO	ANO DE INÍCIO	BOLSAS								
		CAPES ¹			CNPq ²			FUNCAP ³		
		2016	2017	2018	2016	2017	2018	2016	2017	2018
Centro de Ciências										
Bioquímica	1971	23	23	23	3	3	7	-	1	-
Ciência da Computação	1995	14	14	14	8	8	8	6	8	9
Ecologia e Recursos Naturais	2008	16	16	16	2	2	-	9	6	6
Física	1976	-	-	-	28	28	23	4	-	9
Geografia	2005	10	10	-	-	-	-	13	13	12
Geologia	1995	13	13	13	1	1	4	4	4	4
Matemática	1965	-	-	-	12	12	12	2	4	-
Modelagem e Métodos Quantitativos	-	2	2	2	-	-	-	2	3	4
Química	2009	41	41	-	14	14	15	-	-	7
SUBTOTAL		119	119	68	68	68	69	40	39	51
Centro de Ciências Agrárias										
Avaliação de Políticas Públicas	-	2	2	2	-	-	-	3	3	4
Agronomia-Fitotecnia	1973	8	8	8	14	14	11	7	6	6
Agronomia-Ciência do Solo	1976	16	13	13	9	9	9	2	2	4
Biotecnologia de Recursos Naturais	2013	6	6	6	-	-	-	3	3	3
Ciência e Tecnologia de Alimentos	1975	16	16	16	6	6	6	7	5	5
Economia Rural	1971	15	15	15	4	4	4	2	-	2
Engenharia Agrícola	1976	16	16	16	20	20	21	5	7	8
Engenharia de Pesca	1992	15	15	15	5	5	5	3	4	3
Zootecnia	1977	26	26	26	7	7	7	11	6	6
SUBTOTAL		120	117	117	65	65	63	43	36	41

Fonte: Pró-Reitoria de Pesquisa e Pós-Graduação, 2018.

(1) Coordenação de Aperfeiçoamento de Pessoal de Nível Superior - CAPES.

(2) Conselho Nacional de Desenvolvimento Científico e Tecnológico - CNPq.

(3) Fundação Cearense de Apoio ao Desenvolvimento Científico e Tecnológico - FUNCAP.

12 • PROGRAMA DE BOLSAS

Tabela 12.4 - **BOLSAS CONCEDIDAS POR UNIDADE ACADÊMICA E CURSO - MESTRADO - 2016 A 2018**

UNIDADE ACADÊMICA/CURSO	ANO DE INÍCIO	BOLSAS								
		CAPES ¹			CNPq ²			FUNCAP ³		
		2016	2017	2018	2016	2017	2018	2016	2017	2018
Centro de Humanidades										
Antropologia	2017	-	1	1	-	-	-	-	-	2
Ciência da Informação	-	2	2	2	-	-	-	2	2	4
Estudos da Tradução	2013	2	2	2	-	-	-	4	3	3
História	2000	17	17	17	2	2	2	2	3	3
Letras	1989	14	14	14	-	-	-	6	5	4
Linguística	1993	10	10	10	7	7	10	-	6	6
Psicologia	2003	26	26	26	-	-	-	10	6	6
Sociologia	1976	12	12	12	15	15	15	-	3	5
SUBTOTAL		83	84	84	24	24	27	24	28	33
Centro de Tecnologia										
Arquitetura e Urbanismo e Design	2015	2	2	2	-	-	-	5	5	5
Engenharia Civil-Recursos hídricos	1975	-	-	-	19	19	19	3	10	11
Engenharia Civil-Estrutura e Constr. Civil	2008	14	14	14	-	-	-	6	4	4
Engenharia de Teleinformática	2005	16	16	-	3	3	-	3	5	5
Engenharia de Transportes	2000	12	12	12	4	4	4	7	5	6
Engenharia e Ciência de Materiais	1999	8	8	8	4	4	3	4	5	6
Engenharia Elétrica	1999	18	18	18	5	5	6	2	5	5
Engenharia Mecânica	2007	17	17	17	1	1	-	2	2	2
Engenharia Química	2001	19	19	-	7	7	6	8	7	6
SUBTOTAL		106	106	71	43	43	38	40	48	50
Faculdade de Educação										
Educação	1977	30	30	24	13	13	13	16	15	15
SUBTOTAL		30	30	24	13	13	13	16	15	15

Fonte: Pró-Reitoria de Pesquisa e Pós-Graduação, 2018.

(1) Coordenação de Aperfeiçoamento de Pessoal de Nível Superior - CAPES.

(2) Conselho Nacional de Desenvolvimento Científico e Tecnológico - CNPq.

(3) Fundação Cearense de Apoio ao Desenvolvimento Científico e Tecnológico - FUNCAP.



12 • PROGRAMA DE BOLSAS

Tabela 12.4 - **BOLSAS CONCEDIDAS POR UNIDADE ACADÊMICA E CURSO - MESTRADO - 2016 A 2018**

UNIDADE ACADÊMICA/CURSO	ANO DE INÍCIO	BOLSAS								
		CAPES ¹			CNPq ²			FUNCAP ³		
		2016	2017	2018	2016	2017	2018	2016	2017	2018
Faculdade de Direito										
Direito	1977	9	9	9	2	2	2	5	4	4
SUBTOTAL		9	9	9	2	2	2	5	4	4
FEAAC⁵										
Economia	1972	12	12	12	8	8	11	-	3	4
Administração e Controladoria	2009	14	14	14	-	-	-	9	7	7
SUBTOTAL		26	26	26	8	8	11	9	10	11
FFOE⁶										
Ciências Farmacêuticas	2001	12	12	12	-	-	-	4	4	6
Enfermagem	1993	26	26	-	3	3	3	9	9	7
Odontologia	2005	25	26	20	1	1	1	3	3	3
SUBTOTAL		63	64	32	4	4	4	16	16	16
Faculdade de Medicina										
Ciências Médicas	2008	-	-	-	1	1	1	6	8	9
Ciências Médico-Cirúrgicas	1993	7	7	7	7	7	3	3	5	5
Ciências Morfofuncionais	2013	4	4	4	-	-	-	4	4	4
Farmacologia	1978	-	-	-	14	14	19	13	9	8
Microbiologia Médica	2002	12	12	12	-	-	-	6	6	6
Patologia	1991	14	13	13	4	4	4	-	-	-
Saúde Pública	1994	18	18	18	3	3	3	5	4	6
SUBTOTAL		55	54	54	29	29	30	37	36	38



Fonte: Pró-Reitoria de Pesquisa e Pós-Graduação, 2018.

(1) Coordenação de Aperfeiçoamento de Pessoal de Nível Superior - CAPES.

(2) Conselho Nacional de Desenvolvimento Científico e Tecnológico - CNPq.

(3) Fundação Cearense de Apoio ao Desenvolvimento Científico e Tecnológico - FUNCAP.

(5) Faculdade de Economia, Administração, Atuária, Contabilidade e Secretariado - FEAAC.

(6) Faculdade de Farmácia, Odontologia e Enfermagem - FFOE.

12 • PROGRAMA DE BOLSAS

Tabela 12.4 - **BOLSAS CONCEDIDAS POR UNIDADE ACADÊMICA E CURSO - MESTRADO - 2016 A 2018**

UNIDADE ACADÊMICA/CURSO	ANO DE INÍCIO	BOLSAS								
		CAPES ¹			CNPq ²			FUNCAP ³		
		2016	2017	2018	2016	2017	2018	2016	2017	2018
Instituto de Cultura e Arte										
Artes	2013	4	4	4	-	-	-	6	4	5
Comunicação	2008	14	14	14	-	-	-	3	2	3
Filosofia	1999	27	27	27	1	1	1	5	5	4
SUBTOTAL		45	45	45	1	1	1	14	11	12
Instituto de Ciências do Mar										
Ciências Marinhas Tropicais	2001	12	12	12	6	6	6	6	6	6
SUBTOTAL		12	12	12	6	6	6	6	6	6
Campus de Sobral										
Biotecnologia	2008	20	20	20	-	-	-	1	4	-
Ciências da Saúde	2013	4	4	4	-	-	-	2	2	2
Engenharia Elétrica e de Computação	2013	5	5	5	-	-	-	7	5	6
Saúde da Família	2010	7	7	7	-	-	-	2	2	2
SUBTOTAL		36	36	36	-	-	-	12	13	10
PRPPG⁷										
Desenvolvimento e Meio Ambiente	1996	23	23	23	4	4	3	6	6	4
Logística e Pesquisa Operacional	2006	-	-	-	-	-	-	-	-	-
PRPPG Mestrado (somente bolsa) - Quota	-	30	30	30	-	-	-	-	-	-
SUBTOTAL		53	53	53	4	4	3	6	6	4
TOTAL GERAL		757	755	631	267	267	267	268	268	291

Fonte: Pró-Reitoria de Pesquisa e Pós-Graduação, 2018.

(1) Coordenação de Aperfeiçoamento de Pessoal de Nível Superior - CAPES.

(2) Conselho Nacional de Desenvolvimento Científico e Tecnológico - CNPq.

(3) Fundação Cearense de Apoio ao Desenvolvimento Científico e Tecnológico - FUNCAP.

(7) Pró-Reitoria de Pesquisa e Pós-Graduação - PRPPG.

Saiba Mais: <http://www.prppg.ufc.br/pt/>

12 • PROGRAMA DE BOLSAS

Tabela 12.5 - BOLSAS CONCEDIDAS POR UNIDADE ACADÊMICA E CURSO - DOUTORADO - 2016 A 2018

UNIDADE ACADÊMICA/CURSO	ANO DE INÍCIO	BOLSAS								
		CAPES ¹			CNPq ²			FUNCAP ³		
		2016	2017	2018	2016	2017	2018	2016	2017	2018
Centro de Ciências										
Bioquímica	1993	46	45	45	14	14	12	-	1	1
Biotecnologia - RENORBIO (UECE/UFC/UFPE/UFRN)	2010	16	16	16	-	-	-	5	3	11
Ciência da Computação	2005	24	24	24	-	-	-	7	7	8
Ecologia e Recursos Naturais	2008	32	32	32	-	-	-	4	4	6
Física	1989	-	-	-	26	26	22	10	10	14
Geografia	2009	15	15	-	-	-	-	11	11	11
Geologia	2009	22	22	22	-	-	-	3	3	3
Matemática	1995	-	-	-	3	3	3	3	5	5
Química	2009	54	54	-	18	18	18	5	5	7
SUBTOTAL		209	208	139	61	61	55	48	49	66
Centro de Ciências Agrárias										
Agronomia - Fitotecnia	1994	20	20	20	11	11	9	5	5	7
Agronomia - Ciências do Solo	2011	16	18	18	-	-	-	3	3	4
Biotecnologia de Recursos Naturais	2013	8	8	8	-	-	-	4	4	7
Ciência e Tecnologia de Alimentos	2009	5	5	5	1	1	1	3	4	4
Engenharia Agrícola	2008	26	26	26	-	-	-	4	4	7
Engenharia de Pesca	2007	15	15	15	-	-	-	2	2	2
Zootecnia Integrado (UFRPE/UFPB/UFC)	1999	31	31	31	3	3	3	6	6	6
SUBTOTAL		121	123	123	15	15	13	27	28	37

Fonte: Pró-Reitoria de Pesquisa e Pós-Graduação, 2018.

(1) Coordenação de Aperfeiçoamento de Pessoal de Nível Superior - CAPES.

(2) Conselho Nacional de Desenvolvimento Científico e Tecnológico - CNPq.

(3) Fundação Cearense de Apoio ao Desenvolvimento Científico e Tecnológico – FUNCAP.

12 • PROGRAMA DE BOLSAS

Tabela 12.5 - BOLSAS CONCEDIDAS POR UNIDADE ACADÊMICA E CURSO - DOUTORADO - 2016 A 2018

UNIDADE ACADÊMICA/CURSO	ANO DE INÍCIO	BOLSAS								
		CAPES ¹			CNPq ²			FUNCAP ³		
		2016	2017	2018	2016	2017	2018	2016	2017	2018
Centro de Humanidades										
Estudos da Tradução	2013	-	-	-	-	-	17	-	-	-
Filosofia	2011	9	9	9	-	-	-	6	7	6
História	2010	12	12	12	-	-	-	4	4	6
Letras	2010	8	8	8	-	-	-	7	8	9
Linguística	2003	20	20	20	6	6	5	2	4	5
Psicologia	2015	4	4	4	-	-	-	5	5	7
Sociologia	1994	27	27	27	10	10	10	1	1	7
SUBTOTAL		80	80	80	16	16	32	25	29	40
Centro de Tecnologia										
Engenharia Civil (R.Hídricos e S. Ambiental)	1995	-	-	-	7	7	8	5	12	14
Engenharia de Teleinformática	2006	27	27	-	2	2	-	6	8	8
Engenharia de Transportes	2010	8	8	8	-	-	-	1	4	6
Engenharia e Ciência de Materiais	2007	14	14	14	-	-	-	7	8	10
Engenharia Elétrica	2007	12	12	12	-	-	-	3	4	4
Engenharia Química	2008	15	15	-	3	3	-	11	11	17
SUBTOTAL		76	76	34	12	12	8	33	47	59
Faculdade de Direito										
Direito	2010	5	5	5	-	-	-	1	2	1
SUBTOTAL		5	5	5	-	-	-	1	2	1
Faculdade de Educação										
Educação	1994	48	48	52	9	9	10	18	17	20
SUBTOTAL		48	48	52	9	9	10	18	17	20



Fonte: Pró-Reitoria de Pesquisa e Pós-Graduação, 2018.

(1) Coordenação de Aperfeiçoamento de Pessoal de Nível Superior - CAPES.

(2) Conselho Nacional de Desenvolvimento Científico e Tecnológico - CNPq.

(3) Fundação Cearense de Apoio ao Desenvolvimento Científico e Tecnológico - FUNCAP.

12 • PROGRAMA DE BOLSAS

Tabela 12.5 - **BOLSAS CONCEDIDAS POR UNIDADE ACADÊMICA E CURSO - DOUTORADO - 2016 A 2018**

UNIDADE ACADÊMICA/CURSO	ANO DE INÍCIO	BOLSAS								
		CAPES ¹			CNPq ²			FUNCAP ³		
		2016	2017	2018	2016	2017	2018	2016	2017	2018
FEAACS⁵										
Administração e Controladoria	2009	4	4	4	-	-	-	3	6	4
Economia	2000	20	20	20	2	2	3	1	5	6
SUBTOTAL		24	24	24	2	2	3	4	11	10
FFOE⁶										
Ciências Farmacêuticas	2010	18	18	18	-	-	-	2	2	3
(UFRN/UFPB/UFRPE/UFC)	2010	9	9	9	-	-	-	2	2	3
Enfermagem	1998	16	16	-	2	2	2	2	3	6
Odontologia	2009	16	17	21	1	1	1	4	4	7
SUBTOTAL		59	60	48	3	3	3	10	11	19
Faculdade de Medicina										
Ciências Médicas	2005	-	-	-	-	-	-	9	8	11
Ciências Médico-Cirúrgicas	2001	8	8	8	5	5	5	3	4	5
Ciências Morfofuncionais	2013	4	4	4	-	-	-	4	4	5
Farmacologia	1991	-	-	-	17	17	-	7	8	10
Microbiologia Médica	2009	9	9	9	-	-	-	6	6	9
Saúde Coletiva - Associação Ampla (UECE/UFC)	2008	2	2	2	-	-	-	2	1	-
Saúde Pública	2015	7	7	7	-	-	-	1	2	5
SUBTOTAL		30	30	30	22	22	5	32	33	45



Fonte: Pró-Reitoria de Pesquisa e Pós-Graduação, 2018.

(1) Coordenação de Aperfeiçoamento de Pessoal de Nível Superior - CAPES.

(2) Conselho Nacional de Desenvolvimento Científico e Tecnológico - CNPq.

(3) Fundação Cearense de Apoio ao Desenvolvimento Científico e Tecnológico - FUNCAP.

(5) Faculdade de Economia, Administração, Atuária, Contabilidade e Secretariado - FEAAC.

(6) Faculdade de Farmácia, Odontologia e Enfermagem - FFOE.

(7) Pró-Reitoria de Pesquisa e Pós-Graduação – PRPPG.

Saiba Mais: <http://www.prppg.ufc.br/pt/>

12 • PROGRAMA DE BOLSAS

Tabela 12.5 - **BOLSAS CONCEDIDAS POR UNIDADE ACADÊMICA E CURSO - DOUTORADO - 2016 A 2018**

UNIDADE ACADÊMICA/CURSO	ANO DE INÍCIO	BOLSAS								
		CAPES ¹			CNPq ²			FUNCAP ³		
		2016	2017	2018	2016	2017	2018	2016	2017	2018
Instituto de Ciências do Mar										
Ciências Marinhas Tropicais	2008	21	21	21	-	-	-	9	8	14
SUBTOTAL		21	21	21	-	-	-	9	8	14
PRPPG⁷										
Desenvolvimento e Meio Ambiente - Em Rede (UFC/UFPI/UFRN/FUFSE/UESC-BA)	2010	16	16	16	-	-	-	2	2	3
PRPPG - Somente Bolsas	-	20	20	20	-	-	-	-	-	-
SUBTOTAL		36	36	36	-	-	-	2	2	3
TOTAL GERAL		709	711	592	140	140	129	209	237	314



Fonte: Pró-Reitoria de Pesquisa e Pós-Graduação, 2018.

(1) Coordenação de Aperfeiçoamento de Pessoal de Nível Superior - CAPES.

(2) Conselho Nacional de Desenvolvimento Científico e Tecnológico - CNPq.

(3) Fundação Cearense de Apoio ao Desenvolvimento Científico e Tecnológico - FUNCAP.

(7) Pró-Reitoria de Pesquisa e Pós-Graduação – PRPPG.

Saiba Mais: <http://www.prppg.ufc.br/pt/>

12 • PROGRAMA DE BOLSAS

Tabela 12.6 - **BOLSA CAPES-PROEX¹ POR UNIDADE ACADÊMICA E CURSO – 2018**

UNIDADE ACADÊMICA/CURSO	BOLSAS	
	MESTRADO	DOCTORADO
Centro de Ciências		
Física	10	23
Geografia	10	15
Matemática	12	26
Química	41	54
SUBTOTAL	73	118
Centro de Tecnologia		
Engenharia Civil-Recursos hídricos	11	26
Engenharia de Teleinformática	16	27
Engenharia Química	19	15
SUBTOTAL	46	68
FFOE		
Enfermagem	26	16
SUBTOTAL	26	16
Faculdade de Medicina		
Ciências Médicas	11	19
Farmacologia	9	39
SUBTOTAL	20	58
TOTAL	165	260

Fonte: Pró-Reitoria de Pesquisa e Pós-Graduação, 2018.

(1) Bolsas para programas de Pós-Graduação (PROEX), com cursos avaliados pela CAPES com nota 6 e 7.

13

GESTÃO DE PESSOAS

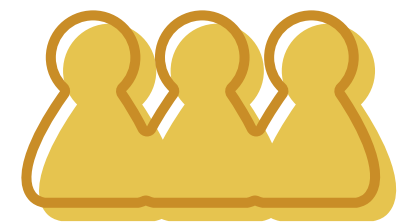

13 · GESTÃO DE PESSOAS

Tabela 13.1 - **DOCENTES E TÉCNICO-ADMINISTRATIVOS POR TIPOLOGIA DOS CARGOS - 2018**

Tipologias dos Cargos	Técnico-administrativos	Docentes	Total
Servidores de carreira em cargos efetivos¹	3.410	2.127	5.537
Servidores de carreira vinculada ao órgão ²	3.397	2.119	5.516
Servidores de carreira em exercício descentralizado ³	6	1	7
Servidores de carreira em exercício provisório ⁴	6	7	13
Servidores requisitados de outros órgãos e esferas ⁵	1	-	1
Servidores com contratos temporários⁶	3	170	173
Servidores sem vínculo com a administração pública⁷	7	-	7
Total	3.420	2.297	5.717

Fonte: ATA/PROGEP/UFC, 2018

(1) Servidores de carreiras, ainda que de outros órgãos e esferas, que efetivamente atuam na UFC.

(2) Servidores ocupantes de cargos efetivos de carreira conforme Lei nº 12.772/2012 e Lei nº 11.091/2005, com suas alterações normativas posteriores.

(3) Representados pelos 06 procuradores lotados na Procuradoria Geral da UFC e 01 servidor docente em colaboração técnica nesta universidade.

(4) Servidores originários de carreira de outro órgão que estejam em exercício provisório na UFC.

(5) Servidores que exercem atividades na UFC em razão de terem sido requisitados conforme previsão do art. 93, inciso II, da Lei n.º 8.112/90.

(6) Servidores em regime de contrato temporário com a UFC, tomando-se como referência os termos da Lei n.º 8.745/93, com as modificações da Lei n.º 9.849/99 e Lei n.º 10.667/2003, bem como os contratados temporariamente conforme Portaria Interministerial nº 173/2017 do Ministério do Planejamento, Desenvolvimento e Gestão e do Ministério da Educação e Portaria nº 1.034/2017 do Ministério da Educação.

(7) Servidores que não têm vínculo com a UFC e que ocupam cargos em comissão.

Saiba Mais: <http://www.progep.ufc.br/>

13 · GESTÃO DE PESSOAS

Tabela 13.2 - **DOCENTES ATIVOS - 2009 A 2018**

DESCRIÇÃO	2009	2010	2011	2012	2013	2014	2015	2016	2017	2018
Docentes										
Efetivos ¹	1.651	1.842	1.865	1.883	1.984	1.877	1.932	2.015	2.020	2.055
Temporários - Substituto ² /Visitante ²	305	163	159	169	168	78	158	154	146	170
EBTT - Efetivos ¹	-	-	-	-	-	-	62	65	65	64
Outros ³	-	-	-	-	-	-	-	-	-	8
TOTAL	1.956	2.005	2.024	2.052	2.152	1.955	2.152	2.234	2.231	2.297

Fonte: ATA/PROGEP/UFC, 2018

(1) Servidores Docentes ocupantes de cargos efetivos de carreira conforme Lei nº 12.772/2012 (Docentes do Magistério Superior/ Titular-Livre e Docentes do Magistério do Ensino Básico, Técnico e Tecnológico -EBTT).

(2) Servidores Docentes em regime de contrato temporário com a UFC, tomando-se como referência os termos da Lei nº 8.745/93, com as modificações da Lei nº 9.849/99 e Lei nº 10.667/2003.

(3) 01 servidor docente em exercício descentralizado (colaboração técnica) nesta universidade; e 07 servidores docentes originários de carreira de outro órgão que estejam em exercício provisório na UFC.

Notas: 1. EBTT – Servidores Docentes de Carreira do Magistério do Ensino Básico, Técnico e Tecnológico, composta pelos cargos de provimento efetivo de Professor do Ensino Básico, Técnico e Tecnológico conforme Lei nº 12.772/2012, Art. 1º inciso III. 2. O número de professores decresceu em 2014, por causa do desmembramento do campus do Cariri, o que levou a UFC a perder 193 professores efetivos.

13 · GESTÃO DE PESSOAS

Tabela 13.3 - **DOCENTES ATIVOS^{1 2} POR TITULAÇÃO, VÍNCULO E REGIME DE TRABALHO - 2009 A 2018**

TIPO		2009	2010	2011	2012	2013	2014	2015	2016	2017	2018	
TITULAÇÃO	Graduação	310	138	99	87	109	63	90	83	76	111	
	Aperfeiçoamento	1	1	1	1	1	-	-	-	-	-	
	Especialização	84	98	87	70	63	38	40	36	77	50	
	Mestrado	480	552	568	548	543	430	434	416	354	400	
	Doutorado	1.081	1.216	1.269	1.346	1.436	1.424	1.526	1.634	1.659	1.736	
	Total	1.956	2.005	2.024	2.052	2.152	1.955	2.090	2.169	2.166	2.297	
VÍNCULO	Efetivo ¹	1.651	1.842	1.865	1.883	1.984	1.877	1.932	2.015	2.020	2.055	
	EBTT ¹	-	-	-	-	-	-	-	-	-	64	
	Substituto ²	291	152	155	158	148	61	145	133	126	157	
	Visitante ²	14	11	4	11	20	17	13	21	20	12	
	Outros ³	-	-	-	-	-	-	-	-	-	-	9*
	Total	1.956	2.005	2.024	2.052	2.152	1.955	2.090	2.169	2.166	2.297	
REGIME	20 horas	237	178	185	181	187	130	172	184	176	171	
	40 horas	329	262	255	256	251	178	221	225	211	259	
	Dedicação Exclusiva	1.390	1.565	1.584	1.615	1.714	1.647	1.697	1.760	1.779	1.867	
	Total	1.956	2.005	2.024	2.052	2.152	1.955	2.090	2.169	2.166	2.297	

Fonte: ATA/PROGEP/UFC, 2018.

(1) Servidores Docentes ocupantes de cargos efetivos de carreira conforme Lei nº 12.772/2012 (Docentes do Magistério Superior/ Titular-Livre e Docentes do Magistério do Ensino Básico, Técnico e Tecnológico -EBTT).

(2) Servidores Docentes em regime de contrato temporário com a UFC, tomando-se como referência os termos da Lei n.º 8.745/93, com as modificações da Lei n.º 9.849/99 e Lei n.º 10.667/2003.

(3) 01 servidor docente em exercício descentralizado (colaboração técnica) nesta universidade; e 07 servidores docentes originários de carreira de outro órgão que estejam em exercício provisório na UFC.

Nota: (1) O número de professores decresceu em 2014, por causa do desmembramento do campus do Cariri, o que levou a UFC a perder 193 professores efetivos.

13 • GESTÃO DE PESSOAS

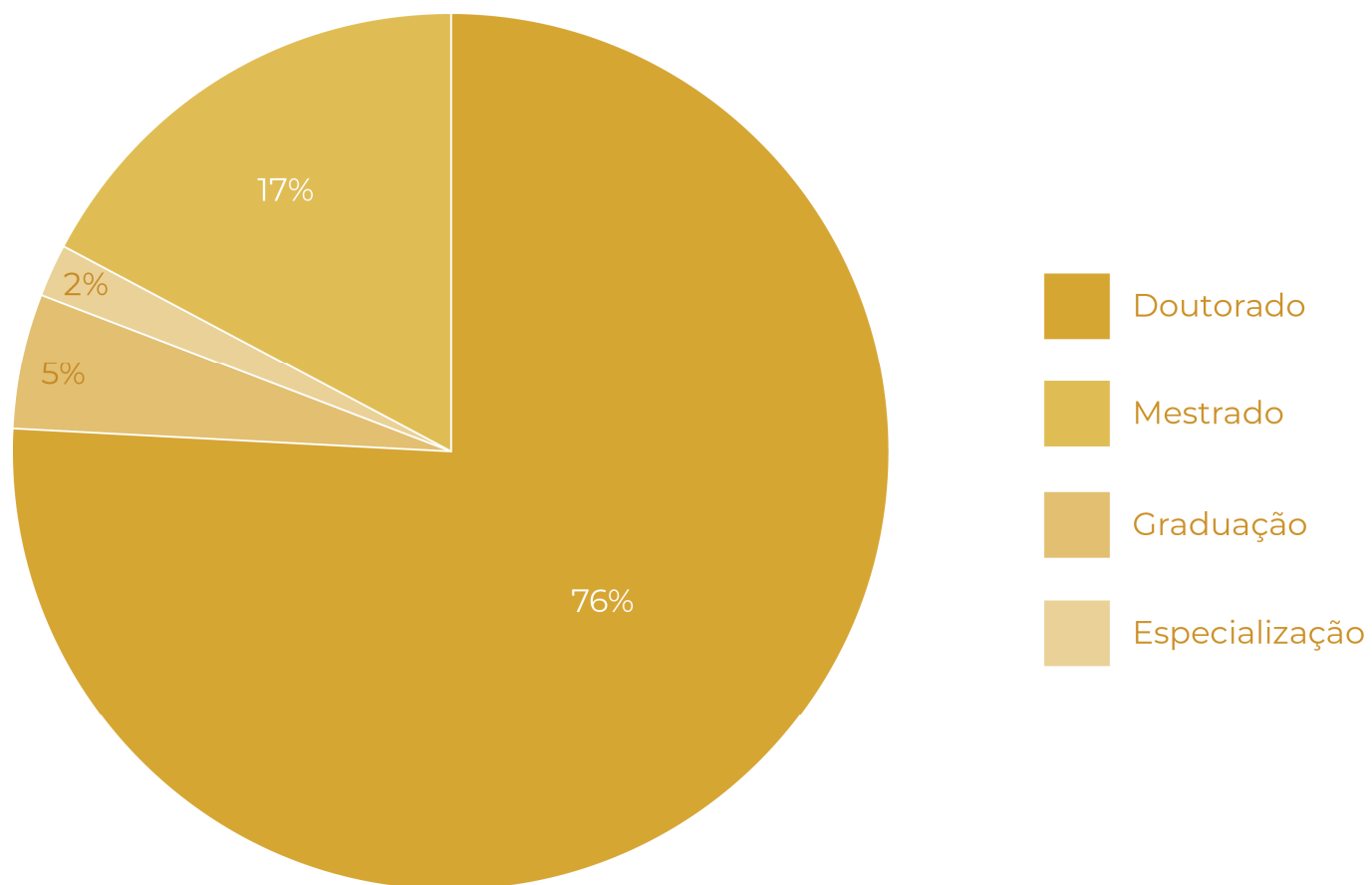
Gráfico 13.1 - **DISTRIBUIÇÃO PERCENTUAL DOS DOCENTES ATIVOS¹ - TITULAÇÃO - 2018**

Fonte: Elaborado pela Coordenação de Planejamento e Gestão Estratégica, 2018.

(1) Servidores Docentes em cargos efetivos e com contratos temporários, conforme leis 12.772/2012 e 8.745/93, com suas respectivas atualizações, bem como docente em colaboração técnica nesta universidade (01 docente) e originários de carreira de outro órgão que estejam em exercício provisório na UFC (07 docentes).

13 · GESTÃO DE PESSOAS

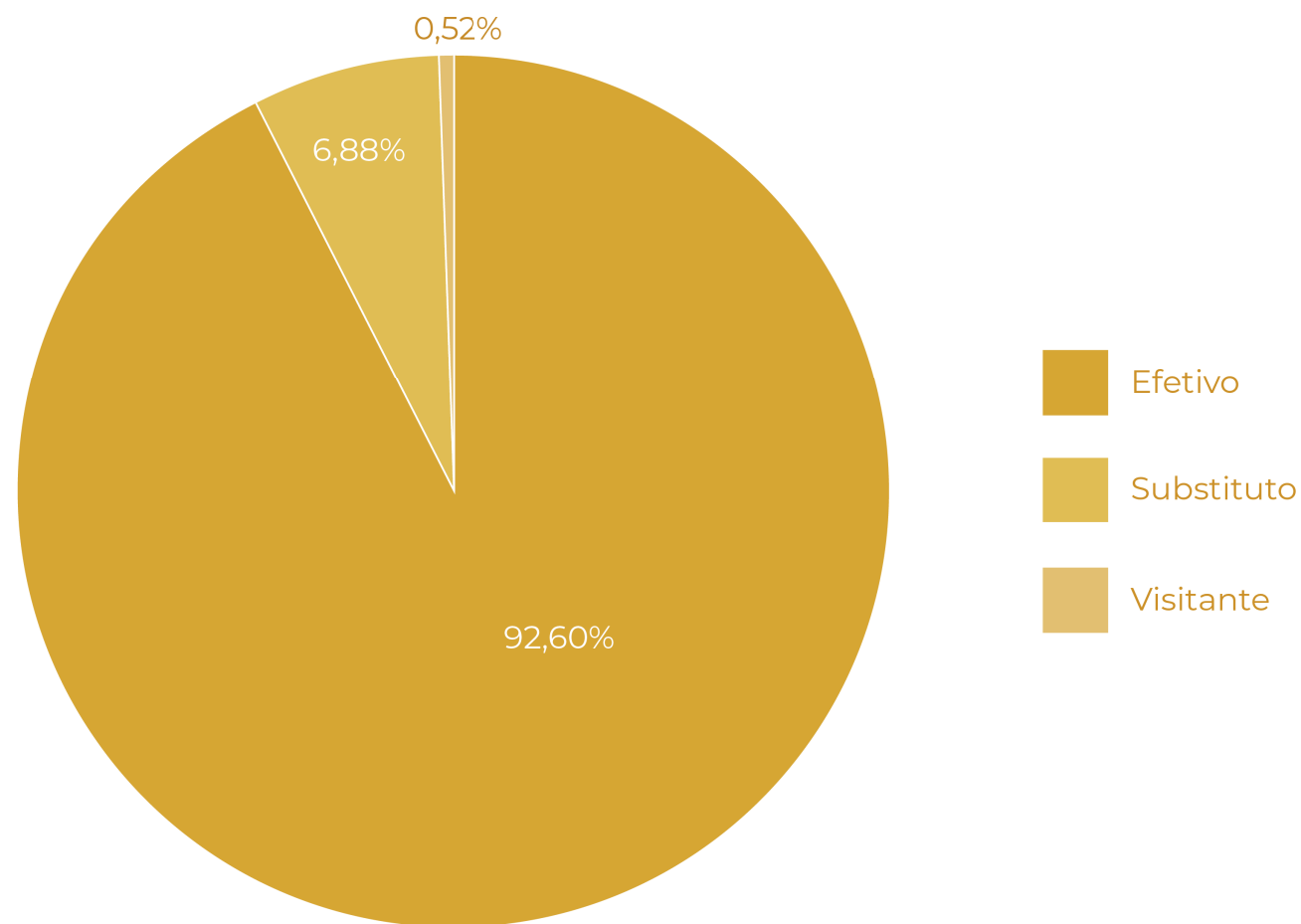
Gráfico 13.2 - **DISTRIBUIÇÃO PERCENTUAL DOS DOCENTES ATIVOS¹ - VÍNCULO EMPREGATÍCIO – 2018**

Fonte: Elaborado pela Coordenação de Planejamento e Gestão Estratégica, 2018.

(1) Servidores Docentes em cargos efetivos e com contratos temporários, conforme leis 12.772/2012 e 8.745/93, com suas respectivas atualizações, bem como docente em colaboração técnica nesta universidade (01 docente) e originários de carreira de outro órgão que estejam em exercício provisório na UFC (07 docentes).

13 · GESTÃO DE PESSOAS

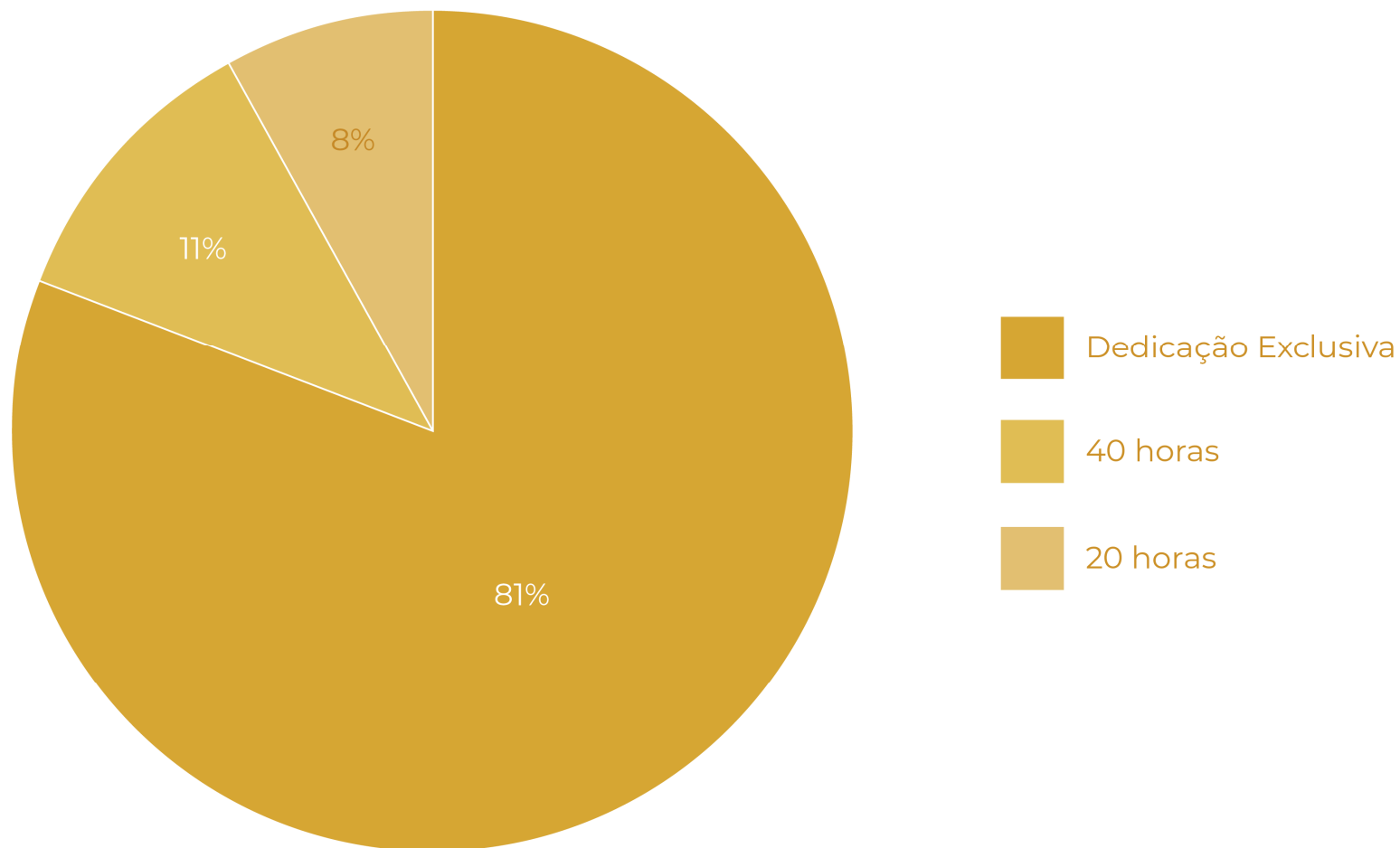
Gráfico 13.3 - **DISTRIBUIÇÃO PERCENTUAL DOS DOCENTES ATIVOS¹ - REGIME DE TRABALHO - 2018**

Fonte: Elaborado pela Coordenação de Planejamento e Gestão Estratégica, 2018.

(1) Servidores Docentes em cargos efetivos e com contratos temporários, conforme leis 12.772/2012 e 8.745/93, com suas respectivas atualizações, bem como docente em colaboração técnica nesta universidade (01 docente) e originários de carreira de outro órgão que estejam em exercício provisório na UFC (07 docentes).

13 • GESTÃO DE PESSOAS

Tabela 13.4 - **DOCENTES ATIVOS¹ POR UNIDADES E TITULAÇÃO – 2018**

ANO	UNIDADE/CAMPUS	TITULAÇÃO				TOTAL
		GRADUAÇÃO	ESPECIALIZAÇÃO	MESTRADO	DOCTORADO	
2018	Campus de Crateús	1	-	32	10	43
	Campus de Russas	1	-	17	31	49
	Campus de Quixadá	5	-	34	29	68
	Campus de Sobral	39	11	67	115	232
	Centro de Ciências	1	2	10	275	288
	Centro de Ciências Agrárias	2	1	10	133	146
	Centro de Humanidades	21	15	44	203	283
	Centro de Tecnologia	5	1	19	197	222
	FFOE	-	1	8	115	124
	FEAACS	4	3	33	94	134
	Faculdade de Direito	1	1	9	48	59
	Faculdade de Educação	2	2	4	66	74
	Faculdade de Medicina	7	5	44	213	269
	Instituto de Ciências do Mar - LABOMAR	-	-	-	28	28
	Instituto de Cultura e Arte	14	7	38	83	142
	Instituto de Educação Física e Esportes	2	-	9	23	34
	Instituto Universidade Virtual	5	-	16	24	45
	Secretaria de Cultura Artística	-	-	-	2	2
	Funções Administrativas*	1	1	6	47	55
TOTAL		111	50	400	1.736	2.297

Fonte: ATA/PROGEP/UFC - 2018.

(1) Servidores Docentes em cargos efetivos e com contratos temporários, conforme leis 12.772/2012 e 8.745/93, com suas respectivas atualizações, bem como docente em colaboração técnica nesta universidade (01 docente) e originários de carreira de outro órgão que estejam em exercício provisório na UFC (07 docentes).

(*) Professor de unidades diversas que ocupam funções de gestão.

13 · GESTÃO DE PESSOAS

Tabela 13.5 - **DOCENTES ATIVOS¹ POR CLASSE E REGIME DE TRABALHO - 2018**

UNIDADES/CAMPUS	CLASSE	REGIME			
		DE ⁽¹⁾	40H	20H	TOTAL
Centro de Ciências	Titular	62	-	-	62
	Associado	101	-	-	101
	Adjunto	68	1	1	70
	Adjunto A	39	-	-	39
	Assistente	-	-	-	-
	Assistente A	2	-	-	2
	Auxiliar	2	10	2	14
TOTAL		274	11	3	288
Centro de Ciências Agrárias	Titular	26	-	-	26
	Associado	37	-	-	37
	Adjunto	40	-	-	40
	Adjunto A	20	-	-	20
	Assistente	1	-	-	1
	Assistente A	1	-	-	1
	Auxiliar	1	6	4	11
TOTAL		126	6	4	136
Centro de Humanidades	Titular	17	-	-	17
	Associado	85	-	-	85
	Adjunto	66	-	1	67
	Adjunto A	17	-	-	17
	Assistente	20	-	-	20
	Assistente A	5	-	-	5
	Auxiliar	7	13	1	21
TOTAL		217	13	2	232

Fonte: ATA/PROGEP/UFC - 2018.

(1) Servidores Docentes em cargos efetivos e com contratos temporários, conforme leis 12.772/2012 e 8.745/93, com suas respectivas atualizações, bem como docente em colaboração técnica nesta universidade (01 docente) e originários de carreira de outro órgão que estejam em exercício provisório na UFC (07 docentes).

Nota: DE (1) Dedicção exclusiva

13 · GESTÃO DE PESSOAS

Tabela 13.5 - **DOCENTES ATIVOS¹ POR CLASSE E REGIME DE TRABALHO – 2018**

UNIDADES/CAMPUS	CLASSE	REGIME			
		DE ⁽¹⁾	40H	20H	TOTAL
Centro de Tecnologia	Titular	27	-	-	27
	Associado	92	-	-	92
	Adjunto	56	1	1	58
	Adjunto A	21	-	-	21
	Assistente	10	-	-	10
	Assistente A	3	-	-	3
	Auxiliar	6	4	1	11
TOTAL		215	5	2	222
Faculdade de Direito	Titular	-	1	-	1
	Associado	2	8	5	15
	Adjunto	12	9	10	31
	Adjunto A	5	1	-	6
	Assistente	-	2	1	3
	Assistente A	-	-	-	-
	Auxiliar	1	1	1	3
TOTAL		20	22	17	59
Faculdade de Educação	Titular	9	-	-	9
	Associado	28	1	-	29
	Adjunto	18	-	1	19
	Adjunto A	7	-	-	7
	Assistente	-	-	-	-
	Assistente A	1	-	-	1
	Auxiliar	-	5	1	6
TOTAL		63	6	2	71



Fonte: ATA/PROGEP/UFC - 2018.

(1) Servidores Docentes em cargos efetivos e com contratos temporários, conforme leis 12.772/2012 e 8.745/93, com suas respectivas atualizações, bem como docente em colaboração técnica nesta universidade (01 docente) e originários de carreira de outro órgão que estejam em exercício provisório na UFC (07 docentes).

Nota: DE (1) Dedicção exclusiva

13 · GESTÃO DE PESSOAS

Tabela 13.5 - **DOCENTES ATIVOS¹ POR CLASSE E REGIME DE TRABALHO – 2018**

UNIDADES/CAMPUS	CLASSE	REGIME			
		DE ⁽¹⁾	40H	20H	TOTAL
Faculdade de Economia, Administração, Atuária, Contabilidade e Secretariado	Titular	15	-	-	15
	Associado	36	-	1	37
	Adjunto	46	2	4	52
	Adjunto A	3	-	1	4
	Assistente	8	-	1	9
	Assistente A	1	-	-	1
	Auxiliar	-	6	9	15
TOTAL		109	8	16	133
Faculdade de Farmácia, Odontologia e Enfermagem	Titular	19	-	-	19
	Associado	40	1	-	41
	Adjunto	34	7	-	41
	Adjunto A	14	-	-	14
	Assistente	5	-	-	5
	Assistente A	1	-	-	1
	Auxiliar	-	3	-	3
TOTAL		113	11	-	124
Faculdade de Medicina	Titular	21	14	-	35
	Associado	40	17	4	61
	Adjunto	45	24	19	88
	Adjunto A	12	8	12	32
	Assistente	7	8	5	20
	Assistente A	2	-	4	6
	Auxiliar	3	16	7	26
TOTAL		130	87	51	268



Fonte: ATA/PROGEP/UFC - 2018.

(1) Servidores Docentes em cargos efetivos e com contratos temporários, conforme leis 12.772/2012 e 8.745/93, com suas respectivas atualizações, bem como docente em colaboração técnica nesta universidade (01 docente) e originários de carreira de outro órgão que estejam em exercício provisório na UFC (07 docentes).

Nota: DE (1) Dedicção exclusiva

13 · GESTÃO DE PESSOAS

Tabela 13.5 - **DOCENTES ATIVOS¹ POR CLASSE E REGIME DE TRABALHO – 2018**

UNIDADES/CAMPUS	CLASSE	REGIME			
		DE ⁽¹⁾	40H	20H	TOTAL
Instituto de Ciências do Mar - LABOMAR	Titular	2	-	-	2
	Associado	11	-	-	11
	Adjunto	6	-	-	6
	Adjunto A	6	-	-	6
	Assistente	-	-	-	-
	Assistente A	-	-	1	1
	Auxiliar	-	2	-	2
TOTAL		25	2	1	28
Instituto de Cultura e Arte	Titular	2	-	-	2
	Associado	26	-	-	26
	Adjunto	46	-	-	46
	Adjunto A	7	-	-	7
	Assistente	19	-	1	20
	Assistente A	9	-	-	9
	Auxiliar	6	16	1	23
TOTAL		115	16	2	133
Instituto de Educação Física e Esportes	Titular	1	-	-	1
	Associado	3	-	-	3
	Adjunto	17	-	-	17
	Adjunto A	6	-	-	6
	Assistente	2	-	-	2
	Assistente A	-	-	-	-
	Auxiliar	-	5	-	5
TOTAL		29	5	-	34



Fonte: ATA/PROGEP/UFC - 2018.

(1) Servidores Docentes em cargos efetivos e com contratos temporários, conforme leis 12.772/2012 e 8.745/93, com suas respectivas atualizações, bem como docente em colaboração técnica nesta universidade (01 docente) e originários de carreira de outro órgão que estejam em exercício provisório na UFC (07 docentes).

Nota: DE (1) Dedicção exclusiva

13 · GESTÃO DE PESSOAS

Tabela 13.5 - **DOCENTES ATIVOS¹ POR CLASSE E REGIME DE TRABALHO – 2018**

UNIDADES/CAMPUS	CLASSE	REGIME			
		DE ⁽¹⁾	40H	20H	TOTAL
Instituto Universidade Virtual	Titular	2	-	-	2
	Associado	5	-	-	5
	Adjunto	27	-	-	27
	Adjunto A	-	-	-	-
	Assistente	5	-	-	5
	Assistente A	1	-	-	1
	Auxiliar	-	5	-	5
TOTAL		40	5	-	45
Campus de Crateús	Titular	1	-	-	1
	Associado	-	-	-	-
	Adjunto	4	-	-	4
	Adjunto A	7	-	-	7
	Assistente	5	-	-	5
	Assistente A	24	-	-	24
	Auxiliar	-	2	-	2
TOTAL		41	2	-	43
Campus de Quixadá	Titular	-	-	-	-
	Associado	4	-	-	4
	Adjunto	30	-	-	30
	Adjunto A	1	-	-	1
	Assistente	17	-	-	17
	Assistente A	8	-	-	8
	Auxiliar	-	5	3	8
TOTAL		60	5	3	68



Fonte: ATA/PROGEP/UFC - 2018.

(1) Servidores Docentes em cargos efetivos e com contratos temporários, conforme leis 12.772/2012 e 8.745/93, com suas respectivas atualizações, bem como docente em colaboração técnica nesta universidade (01 docente) e originários de carreira de outro órgão que estejam em exercício provisório na UFC (07 docentes).

Nota: DE (1) Dedicção exclusiva

13 · GESTÃO DE PESSOAS

Tabela 13.5 - **DOCENTES ATIVOS¹ POR CLASSE E REGIME DE TRABALHO – 2018**

UNIDADES/CAMPUS	CLASSE	REGIME			TOTAL
		DE ⁽¹⁾	40H	20H	
Campus de Russas	Titular	1	-	-	1
	Associado	-	-	-	-
	Adjunto	14	-	-	14
	Adjunto A	15	-	-	15
	Assistente	1	-	-	1
	Assistente A	12	-	-	12
	Auxiliar	2	4	-	6
TOTAL		45	4	-	49
Campus de Sobral	Titular	1	-	-	1
	Associado	16	1	-	17
	Adjunto	63	12	4	79
	Adjunto A	17	-	3	20
	Assistente	14	4	10	28
	Assistente A	13	-	6	19
	Auxiliar	2	24	42	68
TOTAL		126	41	65	232



Fonte: ATA/PROGEP/UFC - 2018.

(1) Servidores Docentes em cargos efetivos e com contratos temporários, conforme leis 12.772/2012 e 8.745/93, com suas respectivas atualizações, bem como docente em colaboração técnica nesta universidade (01 docente) e originários de carreira de outro órgão que estejam em exercício provisório na UFC (07 docentes).

Nota: DE (1) Dedicção exclusiva

13 · GESTÃO DE PESSOAS

Tabela 13.5 - **DOCENTES ATIVOS¹ POR CLASSE E REGIME DE TRABALHO – 2018**

UNIDADES/CAMPUS	CLASSE	REGIME			
		DE ⁽¹⁾	40H	20H	TOTAL
Funções administrativas ²	Titular	10	-	-	10
	Associado	25	1	-	26
	Adjunto	15	-	-	15
	Adjunto A	-	-	-	-
	Assistente	2	1	-	3
	Assistente A	-	-	-	-
	Auxiliar	1	-	-	1
TOTAL		53	2	-	55
Docentes em exercício provisório	Titular	-	-	-	-
	Associado	-	1	-	1
	Adjunto	4	-	-	4
	Adjunto A	1	-	-	1
	Assistente	1	-	-	1
	Assistente A	-	-	-	-
Auxiliar	-	-	-	-	
TOTAL		6	1	-	7
Docentes EBTT	Titular	4	-	-	4
	D IV	22	-	1	23
	D III	16	-	1	17
	D II	4	1	1	6
	D I	14	6	-	20
TOTAL		60	7	3	70
TOTAL GERAL		1.867	259	171	2.297

Fonte: ATA/PROGEP/UFC - 2018.

(1) Servidores Docentes em cargos efetivos e com contratos temporários, conforme leis 12.772/2012 e 8.745/93, com suas respectivas atualizações, bem como docente em colaboração técnica nesta universidade (01 docente) e originários de carreira de outro órgão que estejam em exercício provisório na UFC (07 docentes).

(2) Professores de unidades diversas que ocupam funções de gestão.

DE (1) : Dedicção exclusiva.

13 · GESTÃO DE PESSOAS

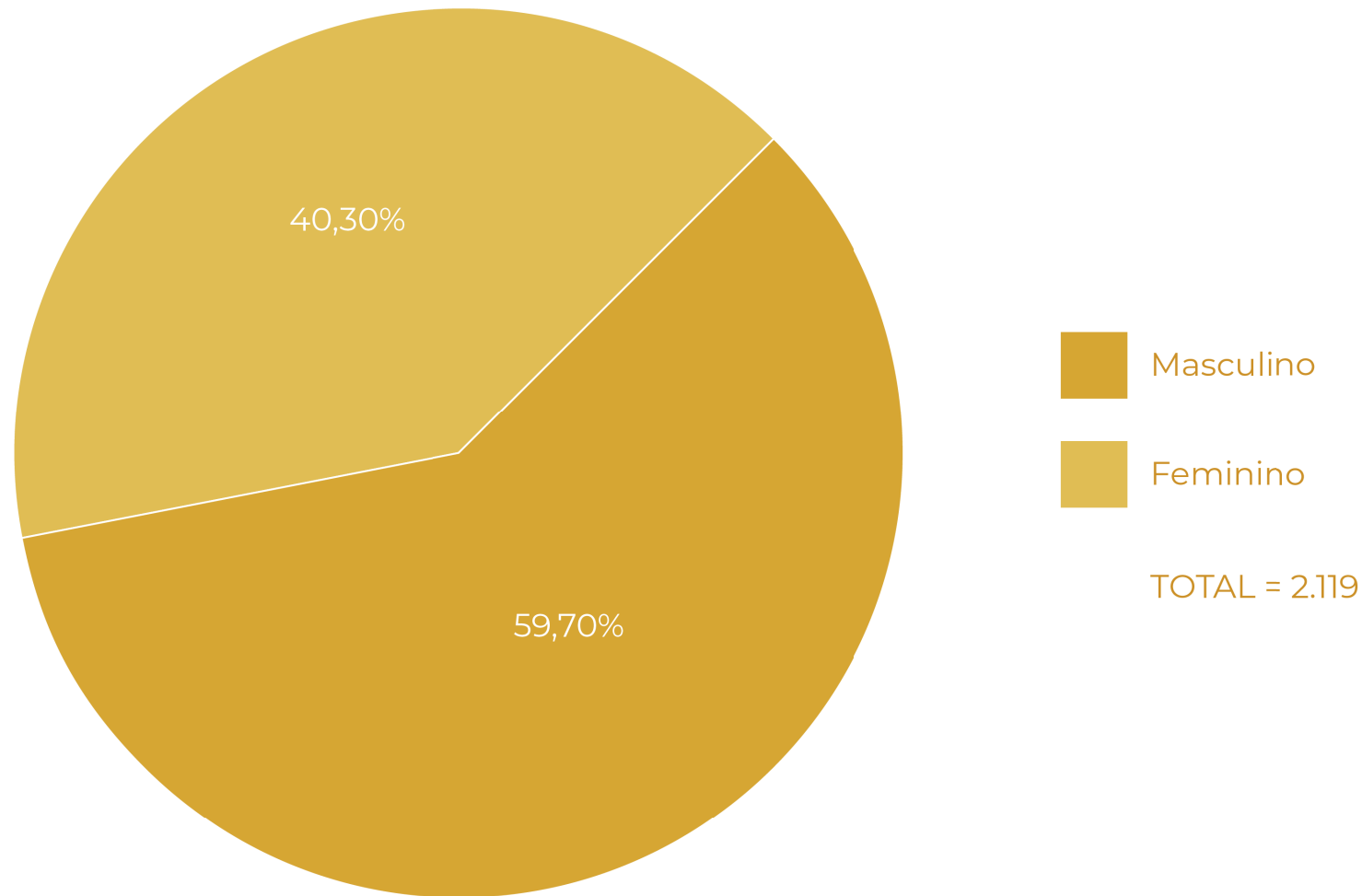
Gráfico 13.4 - **DOCENTES EFETIVOS¹ POR SEXO EM 2018**

Fonte: Elaborado pela Coordenação de Planejamento e Gestão Estratégica, 2018.

(1) Docentes ocupantes de cargos efetivos de carreira conforme Lei nº 12.772/2012 (Docentes do Magistério Superior/ Titular-Livre e Docentes do Magistério do Ensino Básico, Técnico e Tecnológico -EBTT).

13 · GESTÃO DE PESSOAS

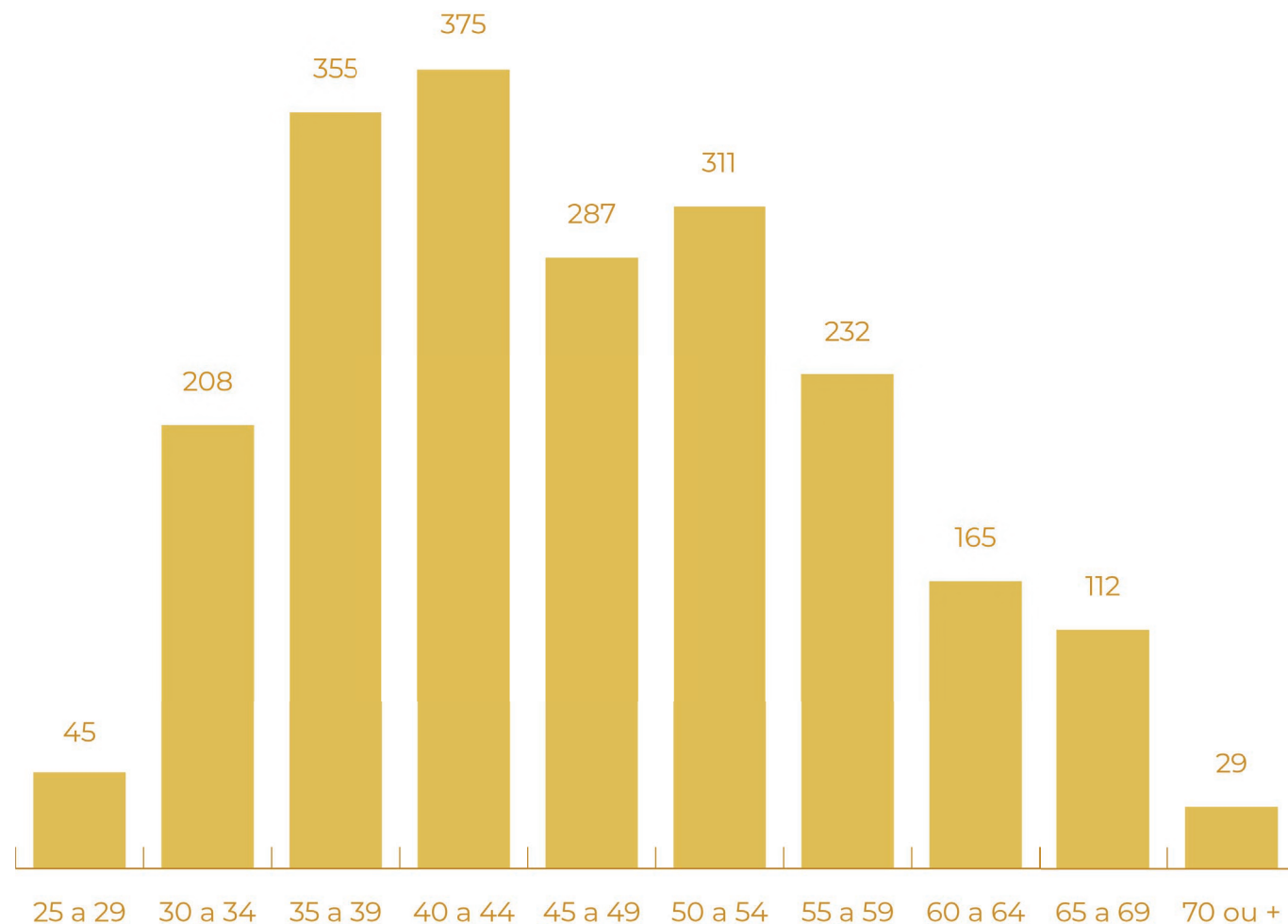
Gráfico 13.5 - **DOCENTES EFETIVOS¹ POR FAIXA ETÁRIA EM 2018**

Fonte: Elaborado pela Coordenação de Planejamento e Gestão Estratégica, 2018.

(1) Docentes ocupantes de cargos efetivos de carreira conforme Lei nº 12.772/2012 (Docentes do Magistério Superior/ Titular-Livre e Docentes do Magistério do Ensino Básico, Técnico e Tecnológico -EBTT).

13 · GESTÃO DE PESSOAS

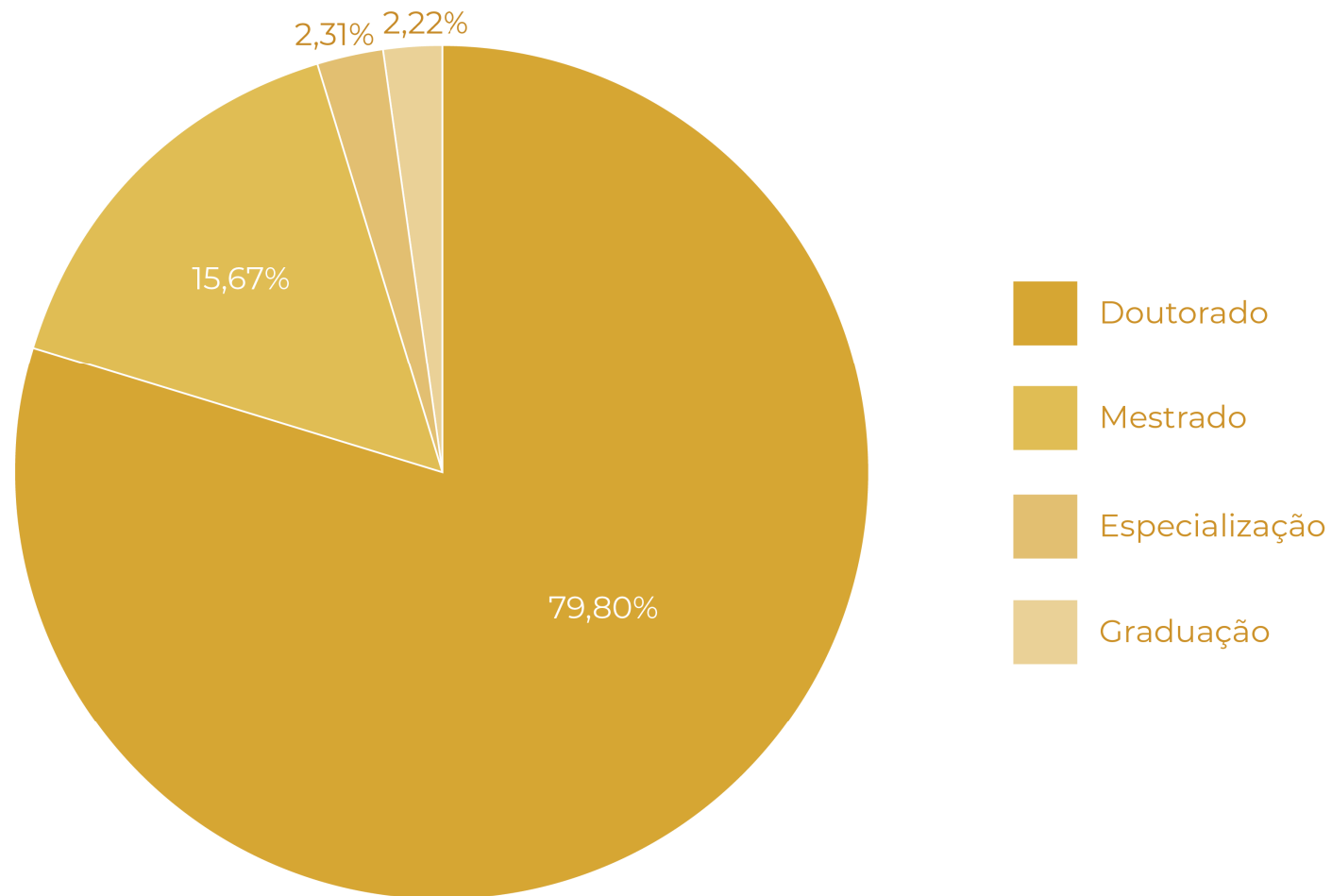
Gráfico 13.6 - **DISTRIBUIÇÃO PERCENTUAL DOS DOCENTES EFETIVOS¹ - TITULAÇÃO – 2018**

Fonte: Elaborado pela Coordenação de Planejamento e Gestão Estratégica, 2018.

(1) Docentes ocupantes de cargos efetivos de carreira conforme Lei nº 12.772/2012 (Docentes do Magistério Superior/ Titular-Livre e Docentes do Magistério do Ensino Básico, Técnico e Tecnológico -EBTT).

13 · GESTÃO DE PESSOAS

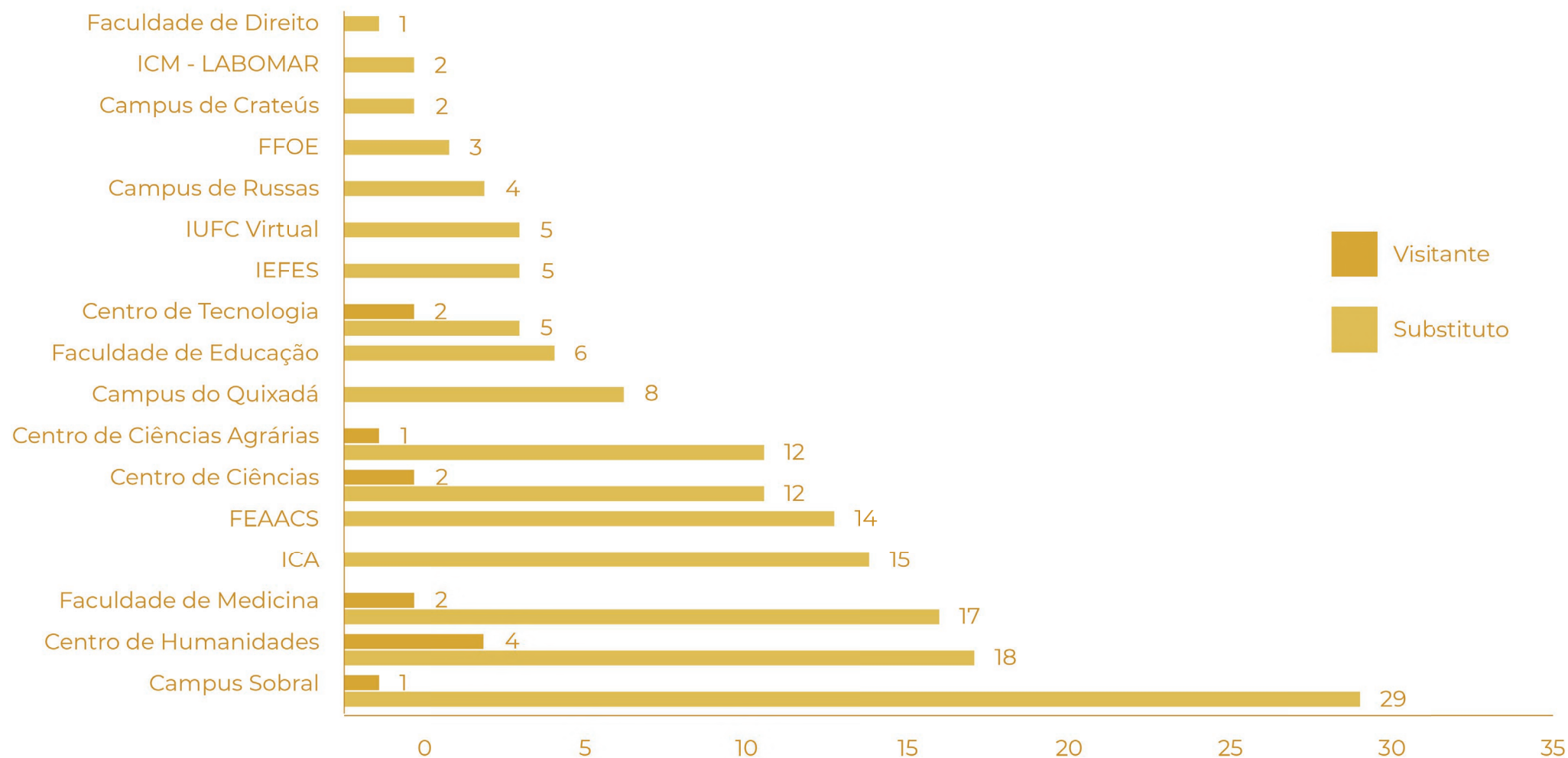
Gráfico 13.7 - **DOCENTES SUBSTITUTOS E VISITANTES – 2018**

Fonte: Elaborado pela Coordenação de Planejamento e Gestão Estratégica, 2018.

13 · GESTÃO DE PESSOAS

Tabela 13.6 – TÉCNICO-ADMINISTRATIVOS ATIVOS¹ – 2009 A 2018

DESCRIÇÃO	2009	2010	2011	2012	2013	2014	2015	2016	2017	2018
Titulação										
Ensino Fundamental	355	321	288	266	240	219	182	182	157	141
Ensino Médio	1.181	1.141	1.128	1.082	1.011	996	838	845	836	584
Graduação	1.007	670	677	656	706	791	928	977	979	1.005
Especialização	601	944	1.009	1.056	1.022	978	946	934	900	960
Mestrado	211	264	292	317	341	361	410	428	435	582
Doutorado	65	68	72	81	87	94	112	105	113	148
TOTAL	3.420	3.408	3.466	3.458	3.407	3.439	3.416	3.471	3.420	3.420

Fonte: ATA/PROGEP/UFC, 2018.

(1) Toda a força de trabalho de Técnico-Administrativos da UFC idem (1) a (7) da Tabela 13.1.

Nota: (1) No ensino fundamental estão incluídos 16 Técnico-Administrativo que foram alfabetizados sem curso regular.

13 • GESTÃO DE PESSOAS

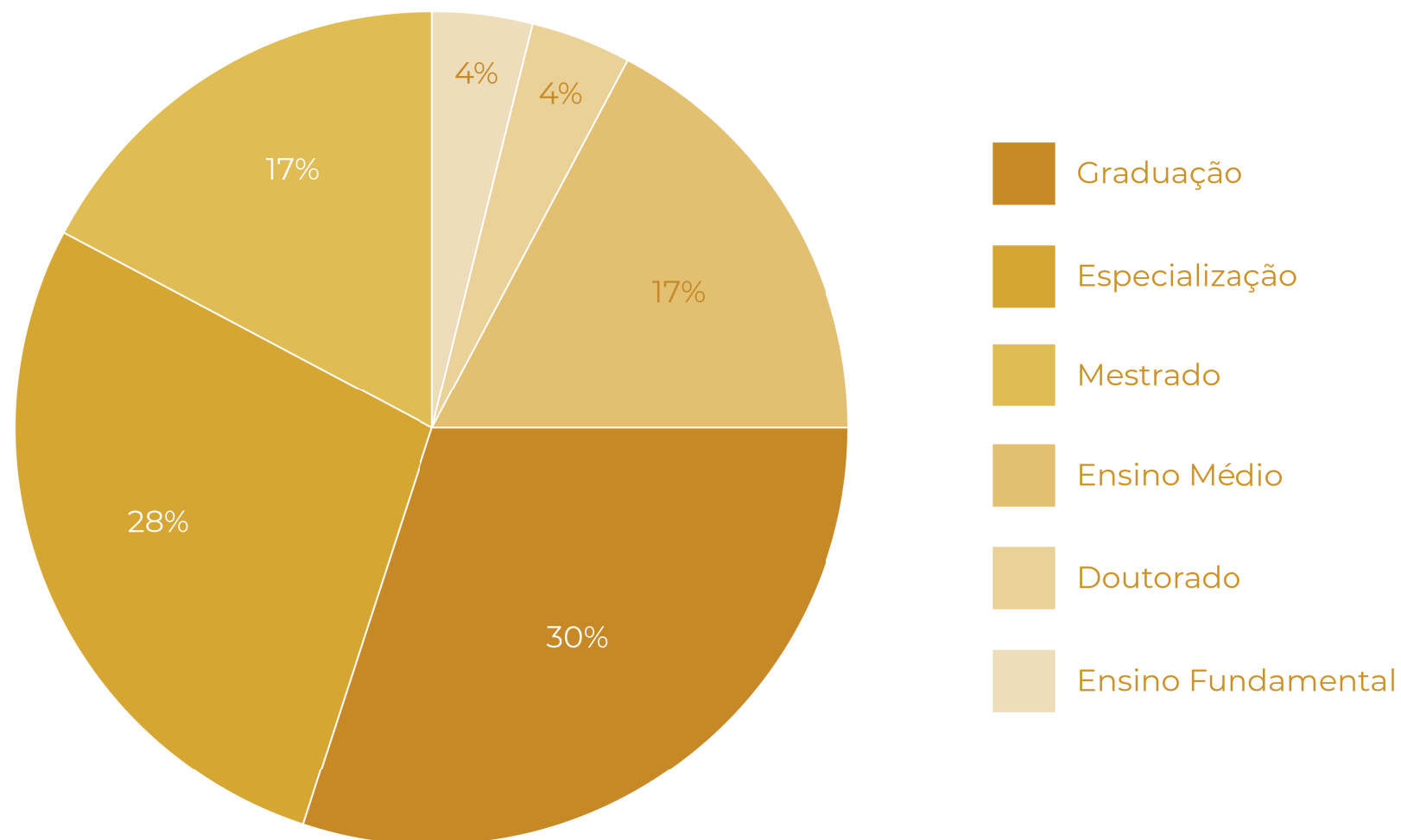
Gráfico 13.8 - **DISTRIBUIÇÃO PERCENTUAL DOS TÉCNICO-ADMINISTRATIVOS ATIVOS¹ - 2018**

Fonte: Elaborado pela Coordenação de Planejamento e Gestão Estratégica, 2018.

(1) Toda a força de trabalho de Técnico-Administrativos da UFC idem (1) a (7) da Tabela 13.1.

Nota: (1) No ensino fundamental estão incluídos 16 Técnico-Administrativo que foram alfabetizados sem curso regular.

13 · GESTÃO DE PESSOAS

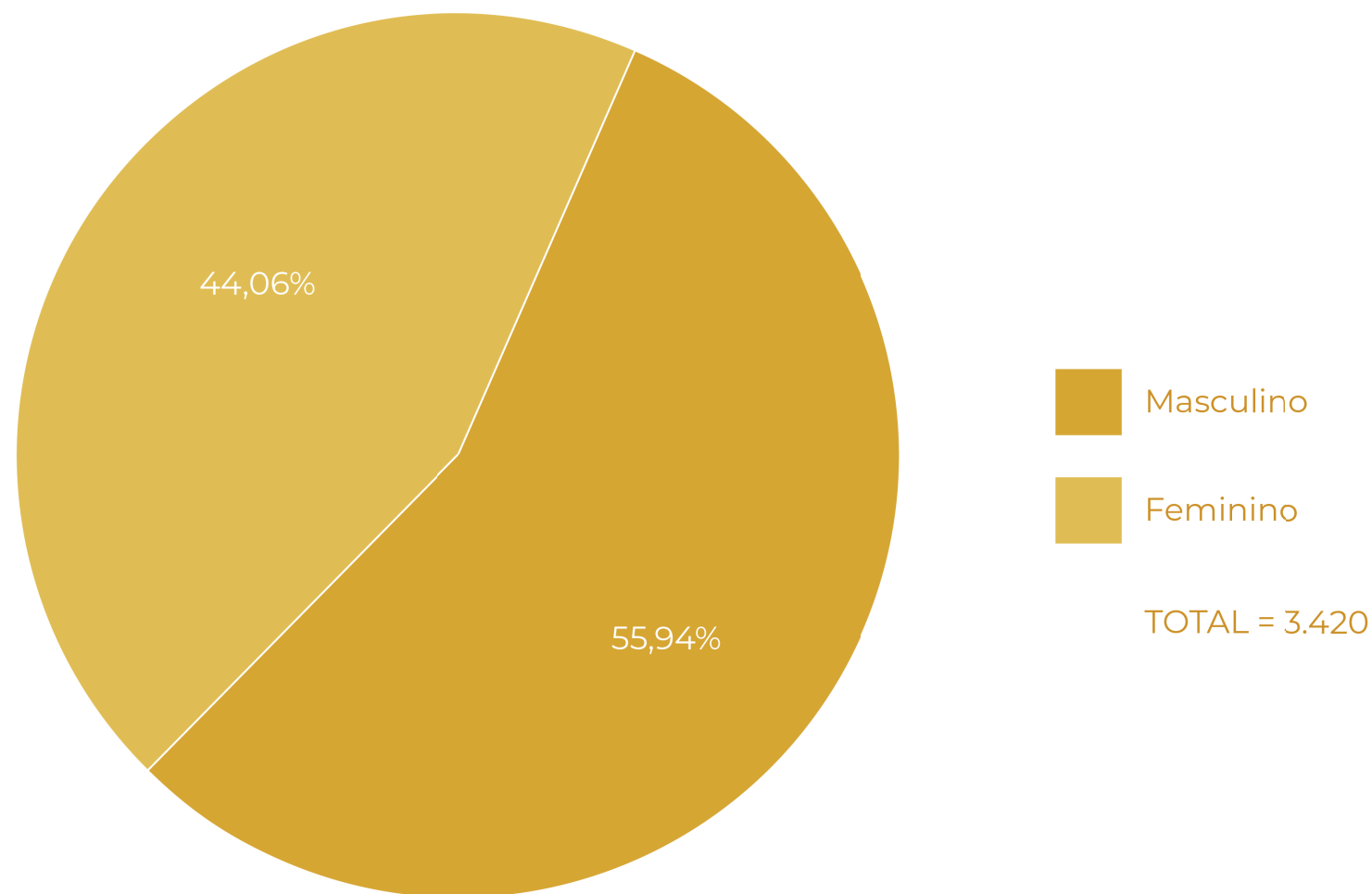
Gráfico 13.9 - **TÉCNICO-ADMINISTRATIVOS ATIVOS¹ POR SEXO – 2018**

Fonte: Elaborado pela Coordenação de Planejamento e Gestão Estratégica, 2018.

(1) Toda a força de trabalho de Técnico-Administrativos da UFC idem (1) a (7) da Tabela 13.1.

13 · GESTÃO DE PESSOAS

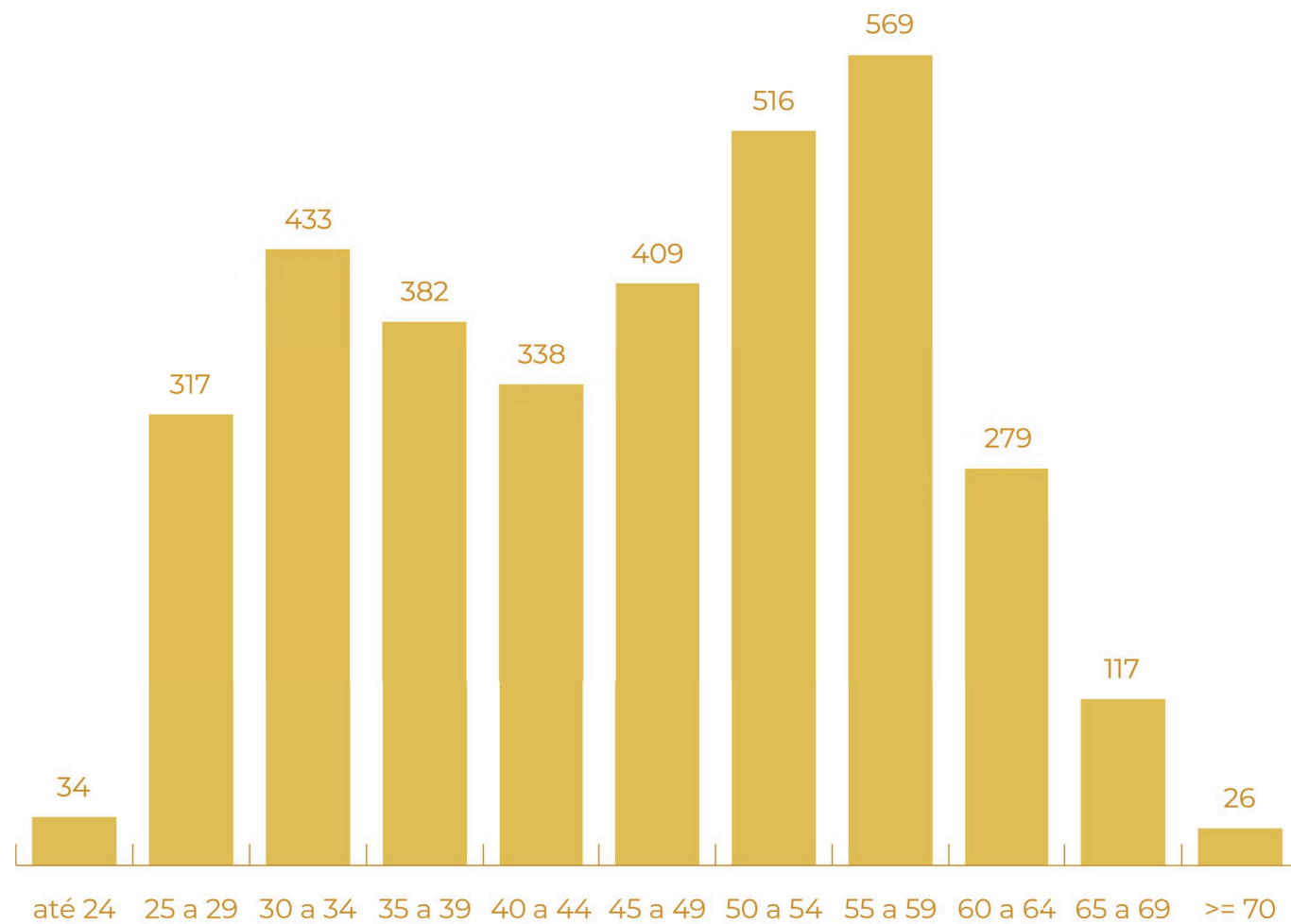
Gráfico 13.10 - **TÉCNICO-ADMINISTRATIVOS ATIVOS¹ POR FAIXA ETÁRIA - 2018**

Fonte: Elaborado pela Coordenação de Planejamento e Gestão Estratégica, 2018.

(1) Toda a força de trabalho de Técnico-Administrativos da UFC idem (1) a (7) da Tabela 13.1.

13 · GESTÃO DE PESSOAS

Tabela 13.7 - **DISTRIBUIÇÃO DOS TÉCNICO-ADMINISTRATIVOS POR UNIDADES E NÍVEL - 2018**

UNIDADE	NÍVEL DE CLASSIFICAÇÃO E NÍVEL DE CAPACITAÇÃO																				TOTAL
	A				B				C				D				E				
	I	II	III	IV	I	II	III	IV	I	II	III	IV	I	II	III	IV	I	II	III	IV	
BIBLIOTECA UNIVERSITÁRIA	-	-	1	-	-	-	-	1	-	3	7	13	4	6	10	13	3	9	9	43	122
CAMPUS DA UFC DE CRATEÚS	-	-	-	-	-	-	-	-	-	-	-	-	12	1	3	-	8	2	1	-	27
CAMPUS DA UFC DE RUSSAS	-	-	-	-	-	-	-	-	-	-	-	-	10	10	9	-	11	2	4	1	47
CAMPUS DA UFC EM QUIXADÁ/DIRETORIA	-	-	-	-	-	-	-	-	-	-	-	-	3	7	9	-	6	4	4	-	33
CAMPUS DA UFC EM SOBRAL/DIRETORIA	-	-	-	-	-	-	-	-	2	1	-	2	9	8	7	24	3	5	2	4	67
CASA DE JOSÉ DE ALENCAR	-	-	-	-	-	-	-	-	1	1	1	-	-	-	-	2	-	-	-	3	8
CENTRAL ANALÍTICA	-	-	-	-	-	-	-	-	-	-	-	-	2	-	-	-	-	-	-	-	2
CENTRO DE CIÊNCIAS	-	-	-	7	1	1	1	2	4	4	2	7	18	14	13	45	2	7	2	7	137
CENTRO DE CIÊNCIAS AGRÁRIAS	-	-	4	4	4	-	5	36	2	1	6	7	9	12	15	26	4	7	5	13	160
CENTRO DE HUMANIDADES	-	-	-	2	-	1	1	2	-	1	2	8	9	9	9	18	-	3	3	5	73
CENTRO DE TECNOLOGIA	-	1	-	1	-	-	-	6	-	-	2	8	6	11	9	23	2	3	3	3	78
COLÉGIO DE ESTUDOS AVANÇADOS	-	-	-	-	-	-	-	-	-	-	-	-	-	-	-	1	-	-	-	1	2
COM PERM PROC ADM DISCIPLINAR	-	-	-	1	-	-	-	-	-	-	-	1	1	1	1	1	-	1	-	1	8
COORD DE INOV E DES ACADÊMICO	-	-	-	-	-	-	-	-	-	1	-	-	-	-	-	-	-	-	1	-	2
COORD ART ENTRE A UNIV ESC BÁSICA	-	-	-	-	-	-	-	-	-	-	-	-	-	-	-	-	-	1	-	-	1
COORDENADORIA GERAL DE AUDITORIA	-	-	-	-	-	-	-	-	-	-	-	-	-	1	1	3	2	-	2	4	13
DIV DE PLANEJ E AVAL DE PROJ PEDAGÓGICOS	-	-	-	-	-	-	-	-	-	-	-	-	-	1	-	-	-	-	-	-	1
ESCOLA INT DE DES E INOV ACADÊMICA	-	-	-	-	-	-	-	-	-	-	-	-	-	-	1	3	-	-	-	1	5
FAC DE FARMÁCIA ODONTOLOGIA E ENFERMAGEM	-	-	-	1	-	1	2	5	5	3	2	10	8	13	11	25	12	8	11	24	141
FAC ECON ADM ATUÁRIA E CONTABILIDADE	-	-	-	-	-	-	-	-	2	4	-	5	9	4	4	13	1	-	1	3	46



13 · GESTÃO DE PESSOAS

Tabela 13.7 - **DISTRIBUIÇÃO DOS TÉCNICO-ADMINISTRATIVOS POR UNIDADES E NÍVEL - 2018**

UNIDADE	NÍVEL DE CLASSIFICAÇÃO E NÍVEL DE CAPACITAÇÃO																				TOTAL
	A				B				C				D				E				
	I	II	III	IV	I	II	III	IV	I	II	III	IV	I	II	III	IV	I	II	III	IV	
FACULDADE DE DIREITO	-	-	-	2	-	-	-	-	1	1	1	2	1	1	4	11	-	-	1	1	26
FACULDADE DE EDUCAÇÃO	-	-	-	1	-	-	-	-	3	-	-	4	2	4	2	9	-	1	1	2	29
FACULDADE DE MEDICINA	1	-	-	3	-	2	1	5	1	-	3	11	12	13	9	38	15	8	8	12	142
GABINETE DO REITOR	-	-	-	-	-	-	1	1	3	5	3	12	6	1	3	13	9	6	5	28	96
GABINETE DO VICE-REITOR	-	-	-	-	-	-	-	-	-	-	-	-	1	-	-	-	-	-	-	1	2
HOSPITAL UNIVERSITÁRIO WALTER CANTÍDIO	5	2	2	9	-	2	5	9	8	14	28	117	6	15	22	145	68	37	40	170	704
INSTITUTO DE CIÊNCIAS DO MAR	1	-	-	-	-	-	-	-	1	-	-	1	2	4	2	6	2	6	2	10	37
INSTITUTO DE CULTURA E ARTE	-	-	-	1	-	-	-	1	1	3	-	7	4	10	6	19	1	3	1	4	61
INSTITUTO DE EDUCAÇÃO FÍSICA E ESPORTES	-	-	-	-	-	-	-	-	1	-	-	1	1	3	1	1	2	1	1	7	19
INSTITUTO UNIVERSIDADE VIRTUAL	-	-	-	-	-	1	-	-	-	-	-	-	1	2	7	11	3	2	1	1	29
MATERNIDADE ESCOLA ASSIS CHATEAUBRIAND	4	1	-	5	-	1	2	4	9	9	29	97	3	6	6	57	14	12	22	98	379
MEMORIAL DA UFC	-	-	-	-	-	-	-	-	1	1	-	-	-	-	2	2	1	-	3	2	12
MUSEU DE ARTE	-	-	-	-	-	-	-	-	-	-	-	-	-	1	2	1	-	1	2	1	8
PROCURADORIA GERAL	-	-	-	-	-	-	-	-	-	-	-	-	-	-	-	2	-	-	1	-	3
PRÓ-REITORIA DE ASSUNTOS ESTUDANTIS	-	-	-	1	-	-	-	3	-	-	2	3	1	3	1	1	3	7	10	13	48
PRÓ-REITORIA DE EXTENSÃO	-	-	1	-	-	-	-	-	1	1	1	5	3	3	1	9	1	-	1	6	33
PRÓ-REITORIA DE GESTÃO DE PESSOAS	-	1	2	2	1	-	1	4	3	4	1	20	12	16	22	53	11	14	18	42	227
PRÓ-REITORIA DE GRADUAÇÃO	-	-	-	-	-	-	-	1	-	-	1	5	5	10	1	6	3	3	1	5	41
PRÓ-REITORIA DE PESQUISA E PÓS-GRADUAÇÃO	-	-	-	1	-	-	-	1	-	2	1	2	4	1	6	6	2	3	1	3	33
PRÓ-REITORIA DE PLAN ADMINISTRAÇÃO	1	-	-	1	-	-	1	7	1	3	1	19	7	12	13	28	8	17	12	25	156



13 · GESTÃO DE PESSOAS

Tabela 13.7 - **DISTRIBUIÇÃO DOS TÉCNICO-ADMINISTRATIVOS POR UNIDADES E NÍVEL - 2018**

UNIDADE	NÍVEL DE CLASSIFICAÇÃO E NÍVEL DE CAPACITAÇÃO																				TOTAL
	A				B				C				D				E				
	I	II	III	IV	I	II	III	IV	I	II	III	IV	I	II	III	IV	I	II	III	IV	
PRÓ-REITORIA DE REL INTERNACIONAIS	-	-	-	-	-	-	-	-	-	-	-	-	1	2	-	-	1	1	-	2	7
REITORIA	-	-	-	-	-	-	-	-	-	-	1	-	-	-	-	-	-	-	1	1	3
SEARA DA CIÊNCIA	-	-	-	-	-	-	-	1	-	-	-	1	-	-	1	1	-	1	1	1	7
SECRETARIA DE ACESSIBILIDADE-UFC INCLUI	-	-	-	-	-	-	-	-	-	-	-	-	3	3	7	2	1	1	1	-	18
SECRETARIA DE CULTURA ARTÍSTICA	-	-	-	-	-	-	-	-	-	-	-	-	-	-	1	1	3	-	-	2	7
SECRETARIA DE GOVERNANÇA	-	-	-	-	-	-	-	-	-	-	-	-	-	-	-	2	1	-	2	-	5
SECRETARIA DE TECNOLOGIA DA INFORMAÇÃO	-	-	-	-	-	-	-	-	1	3	-	1	2	18	10	12	6	10	9	22	94
SECRETARIA EXEC DA COMISSÃO DE ÉTICA	-	-	-	-	-	-	-	1	-	-	-	-	-	-	-	-	-	-	-	1	2
SUPERINTENDÊNCIA DE INFRAESTRUTURA	-	-	2	4	2	4	-	10	3	3	2	17	5	7	12	71	7	14	6	24	193
TEATRO UNIVERSITÁRIO	-	-	-	-	-	-	-	-	-	-	-	2	-	-	-	1	-	-	-	-	3
Outros ¹	-	-	-	-	-	-	-	-	-	-	-	-	-	-	-	-	-	-	-	-	23
TOTAL GERAL	12	5	12	46	8	13	20	100	54	68	96	388	182	233	243	705	216	200	199	597	3.420

Fonte: ATA/PROGEP/UFC, 2018.

(1) Servidores originários de carreira de outros órgãos que estão em exercício na UFC, cuja classificação das carreiras é diferente da carreira de técnico-administrativos em educação.

13 · GESTÃO DE PESSOAS

Tabela 13.8 - CURSOS DE CAPACITAÇÃO – 2018

ÁREA DE AÇÃO	CURSOS	TURMAS	INSCRITOS	CONCLUENTES
Cursos Promovidos pela PROGEP				
Ensino e Pesquisa	4	5	74	55
Formação Geral	9	12	314	242
Gestão	1	1	14	13
Habilidades Linguísticas	14	16	352	241
Iniciação ao Serviço Público	5	11	235	226
Procedimentos Técnicos	15	16	259	200
Procedimentos Administrativos	6	17	397	283
Qualidade de Vida	2	2	35	35
Tecnologia da Informação	12	12	181	121
Cursos Promovidos por Escolas de Governo				
Formação Geral	1	1	1	1
Gestão	1	1	1	1
Procedimentos Técnicos	4	4	6	6
Cursos Promovidos por Outras Instituições				
Ensino e Pesquisa	1	1	2	2
Gestão	1	1	6	6
Procedimentos Administrativos	11	11	137	137
Procedimentos Técnicos	15	15	61	61
TOTAL GERAL	102	126	2.075	1.630

Fonte: DIFOP/CODEC/PROGEP/UFC, 2018.

Nota: 1. informações sobre Cursos de Capacitação podem ser acessadas pelo link <http://www.progep.ufc.br/formacao-e-capacitacao/>.

13 · GESTÃO DE PESSOAS

Tabela 13.9 – ATENDIMENTO MÉDICO, ODONTOLÓGICO A ESTUDANTES - 2011 A 2018

SETOR	ESTUDANTES							
	2011	2012	2013	2014	2015	2016	2017	2018
MÉDICO								
Consultas	1.779	1.988	1.534	1.595	1.781	2.792	2.140	2.953
Encaminhamento Laboratório	132	856	-	-	-	986	882	1.003
Encaminhamento Clínica Especializada	278	688	-	-	-	1.454	1.145	1.110
ODONTOLOGIA								
Consultas	2.993	2.036	2.343	2.458	2.819	3.390	2.253	3.118
Capeamento	65	41	61	69	97	77	82	67
Exames	1.141	904	1.065	1.185	1.690	2.099	2.039	1.369
Exodontias	19	16	11	23	33	52	27	41
Fluoterapia	769	531	566	580	577	786	838	571
Restauração de Amálgama	546	328	318	303	458	354	251	163
Restauração de Ionômero de Vidro	76	60	93	175	113	182	146	154
Restauração de Resina Composta	729	540	720	663	559	730	630	571
Profilaxia	948	737	755	722	892	1.080	1.020	660
Pequenas Cirurgias	37	7	21	11	19	19	30	59
Radiografias	260	189	271	227	164	272	443	375
Remoção de Tártaro	730	641	742	752	834	1.102	1.084	708
Proteção	350	-	448	442	428	492	468	356
Tratamento Concluídos	472	342	420	445	480	659	605	359

Fonte: CPASE/PROGEP, 2018.

Nota: Em 2012 o NUPASE começou atender 14 órgãos federais pelo convênio SIASS.

13 · GESTÃO DE PESSOAS

Tabela 13.10 – ATENDIMENTO PERICIAL A SERVIDORES E ESTUDANTES - 2011 A 2018

SETOR	ESTUDANTES								SERVIDORES ⁽¹⁾							
	2011	2012	2013	2014	2015	2016	2017	2018	2011	2012	2013	2014	2015	2016	2017	2018
JUNTA PERICIAL																
Perícia - Singular	-	-	-	-	-	-	-	-	255	3.898	4.851	3.780	3.198	2.473	2.774	4.290
Perícia por Junta Médica	-	-	-	-	-	-	-	-	-	-	498	839	604	444	554	471
Perícia Admissionais (UFC e Outros órgãos)	-	-	-	-	-	-	-	-	-	-	-	489	276	-	205	178
Regime especial - Estudante	-	658	782	556	672	717	710	687	-	-	-	-	-	-	-	-
Trancamento de Matrícula - Estudante	472	101	184	121	149	238	177	158	-	-	-	-	-	-	-	-
Aposentadoria	-	-	-	-	-	-	-	-	133	12	28	26	25	14	20	14
Licenças médicas administrativas ²	-	-	-	-	-	-	-	-	-	3.805	5.263	61.986	-	-	2.127	4.120

Fonte: CPASE/PROGEP, 2018.

(1) Servidores da UFC (docentes e Técnico-administrativo) e de Outros Órgãos Federais.

(2) Afastamentos de servidores, por motivo de saúde, de até 5 dias ou que, em um período de 12 meses, não atinjam 15 dias de ausência ao trabalho, conforme normativos vigentes.

Nota: Em 2012 o NUPASE começou atender 14 órgãos federais pelo convênio SIASS.

13 · GESTÃO DE PESSOAS

Tabela 13.11 - **ATIVIDADES DA DIVISÃO DE PROGRAMAS E PROJETOS CULTURAIS - 2018**

TIPO DE EVENTO	TOTAL
Projeto FazerArte UFC	
Aulas de canto popular	78
Aulas de dança de salão	156
Aulas de flauta doce	40
Aulas de violão popular	80
Aulas de Bachata	31
Atividades de férias	19
Apresentações artísticas na UFC do grupo de dança de salão	62
Apresentações artísticas na UFC dos grupos de canto, flauta e violão popular	114
Apresentações artísticas externas dos grupos de dança de salão, flauta e violão popular	58
Projeto Yoga na UFC	
Aulas de ioga	129
Aulões de ioga	19
TOTAL	786



Fonte: COQVT/DIPPC/PROGEP, 2018.

Saiba Mais: <http://www.progep.ufc.br/qualidade-de-vida/programa-culturarte/>.

13 · GESTÃO DE PESSOAS

Tabela 13.11 - **ATIVIDADES DA DIVISÃO DE PROGRAMAS E PROJETOS CULTURAIS - 2018**

TIPO DE EVENTO	TOTAL
Outras atividades	
1º e 2º Saraus FazerArte UFC	328
3ª Mostra Artística	125
1ª Exposição NossArte	584
<i>Tour</i> Cultural	63
Massoterapia	1.925
TOTAL	3.025
TOTAL GERAL	3.811



13 · GESTÃO DE PESSOAS

Tabela 13.12 - **ATENDIMENTO SOCIAL E PSICOLÓGICO PARA SERVIDORES TÉCNICO-ADMINISTRATIVOS - 2018**

TIPO DE ATENDIMENTO	QUANTIDADE	
	Participantes	Nº de Atendimentos*
Atendimento psicológico clínico individual - servidores	63	514
Atendimento em psicologia do trabalho	74	120
Atendimento Social Individualizado	39	90
Estudo Social e Pareceres Sociais	26	NA
Projeto de Preparação para a Aposentadoria - PPA	79	NA
Projeto de Valorização do Aposentado - PVA	239	NA
Projeto de Prevenção e Tratamento do Alcoolismo e outras Drogas	501	25
Projeto Elaborar	8	17
Projeto Mediação de Conflitos nos Contextos de Trabalho	21	85
Projeto Mais Saúde no Trabalho	418	26
Visitas domiciliares/hospitalares realizadas	18	NA
Total	1.468	877

Fonte: COQVT/DIPPC/PROGEP, 2018.

(*) A quantificação dos atendimentos geralmente é superior ao total do público beneficiado, pois há situações que o mesmo participante pode ser atendido mais de uma vez em determinada ação do Programa de Saúde e Bem-Estar no Trabalho.

Saiba Mais: <http://www.progep.ufc.br/>

<http://www.progep.ufc.br/qualidade-de-vida/programa-saude-e-bem-estar-no-trabalho>.

14

SISTEMA DE
BIBLIOTECAS DA UFC



14 · SISTEMA DE BIBLIOTECAS DA UFC

Tabela 14.1 - **DADOS GERAIS - 2009 A 2018**

DESCRIÇÃO	2009	2010	2011	2012	2013	2014	2015	2016	2017	2018
Livros Eletrônicos	-	3.464	3.915	7.826	8.352	8.494	8.500	8.500	8.500	8.500
Títulos de Livros Impressos ¹	91.113	102.223	102.362	131.146	135.122	151.593	132.318	126.306	127.442	125.028
Exemplares de Livros Impressos ¹	204.465	217.883	234.245	292.720	298.459	322.168	353.330	332.448	337.800	337.215
Títulos ² - Acervo	115.282	127.716	132.331	167.790	174.224	186.859	179.400	178.357	172.759	174.755
Exemplares - Acervo	341.026	390.557	410.186	468.016	475.759	503.176	536.798	717.436	725.384	734.474
Empréstimos - Domiciliar	544.782	592.954	515.422	559.484	663.372	611.570	653.399	426.811	657.125	563.915
Consultas Locais (Presencial)	-	108.845	112.527	97.586	121.712	79.666	85.665	67.089	31.602	30.037
Correções Bibliográficas	24.055	22.045	21.149	25.492	21.845	15.262	9.959	-	-	-
Levantamento Bibliográfico - Presencial	110	18	-	-	-	-	161	136	-	-
Teses	-	-	-	6.930	7.280	9.976	9.992	10.162	9.772	9.679
Títulos	-	-	-	2.901	3.075	4.343	4.528	4.725	4.339	4.273
Exemplares	-	-	-	4.029	4.205	5.633	5.464	5.437	5.433	5.406
Dissertações				24.614	25.780	27.838	29.109	30.833	30.126	30.106
Títulos	-	-	-	10.066	10.627	11.452	12.120	13.209	12.323	12.318
Exemplares	-	-	-	14.548	15.153	16.386	16.989	17.624	17.803	17.788
Monografias de Graduação	-	-	-	10.622	11.357	9.833	12.869	14.134	12.741	13.554
Títulos	-	-	-	5.593	5.942	4.834	7.709	8.654	6.599	6.978
Exemplares	-	-	-	5.029	5.415	4.999	5.160	5.480	6.142	6.576

Fonte: Sistema de Bibliotecas da UFC - 2018.

(1) O relatório de estatística do acervo do Sistema Pergamum utilizado até 2014 estava com problemas (por tipo de obra e biblioteca), por esse motivo, o número de 2014 é maior que o de 2015 a 2017. A equipe de suporte do Pergamum reformulou esse relatório em 2015, que é mais consistente, pois não duplica títulos que existiam em mais de uma biblioteca. (2) Inclui todos os tipos de material bibliográfico.

Saiba Mais: www.biblioteca.ufc.br

14 • SISTEMA DE BIBLIOTECAS DA UFC

Tabela 14.1 - **DADOS GERAIS - 2009 A 2018**

DESCRIÇÃO	2009	2010	2011	2012	2013	2014	2015	2016	2017	2018
Monografias de Especialização	-	-	-	1.421	3.130	3.137	4.282	5.105	5.146	5.220
Títulos	-	-	-	695	1.548	1.547	2.196	2.607	2.572	2.609
Exemplares	-	-	-	726	1.582	1.590	2.086	2.498	2.574	2.611
Comutação Bibliográfica	-	862	877	486	301	280	178	207	209	137
Fornecimento de Artigos	-	389	311	196	149	88	90	81	119	69
Solicitação de Artigos	-	473	566	290	152	192	88	126	90	68
Normalização de Trabalhos Científicos	-	22.353	21.573	26.420	23.614	16.572	11.048	7.159	6.744	4.598
Trabalhos Normalizados	-	308	424	928	1.769	1.310	1.089	1.128	1.328	896
Referências	-	22.045	21.149	25.492	21.845	15.262	9.959	6.031	5.416	3.702
Número de Bibliotecas	16	17	17	17	17	17	17	20	20*	20*

Fonte: Sistema de Bibliotecas da UFC - 2018.

(*) inclui uma biblioteca com acervo específico com obras raras. Oficialmente existem 19 bibliotecas na UFC.

Saiba Mais: www.biblioteca.ufc.br

14 • SISTEMA DE BIBLIOTECAS DA UFC

Tabela 14.2 - **EMPRÉSTIMO DOMICILIAR DE MATERIAL BIBLIOGRÁFICO - 2017 A 2018**

BIBLIOTECA	EMPRÉSTIMO								TOTAL GERAL
	2017				2018				
	AUTOMATIZADO	MANUAL	RENOVAÇÃO	TOTAL	AUTOMATIZADO	MANUAL	RENOVAÇÃO	TOTAL	
Curso de Arquitetura	6.712	-	3.034	9.746	441	-	5.117	5.558	15.304
Medicina de Sobral	10.020	-	4.163	14.183	7.982	-	9.024	17.006	31.189
Campus de Crateús	6.198	-	3.447	9.645	6.351	-	8.725	15.076	24.721
Campus de Quixadá	8.038	-	4.713	12.751	5.656	-	9.112	14.768	27.519
Campus de Sobral	8.454	-	6.286	14.740	7.380	-	13.251	20.631	35.371
Biblioteca Universitária	200	-	-	200	149	-	-	149	349
Campus de Russas	12.720	4	4.818	17.542	12.130	2	13.251	25.383	42.925
Casas de Cultura	4.216	108	2.144	6.468	3.868	-	5.227	9.095	15.563
Ciências da Saúde	15.743	-	9.468	25.211	12.612	-	17.931	30.543	55.754
Central do campus do PICI	77.683	-	286.449	364.132	65.823	-	108.308	174.131	538.263
Ciências Humanas	52.579	210	30.785	83.574	50.010	11	68.342	118.363	201.937
Faculdade de Direito	13.105	56	7.469	20.630	10.097	36	14.347	24.480	45.110
FEAACS ¹	21.631	-	13.873	35.504	17.681	-	26.237	43.918	79.422
Curso de Física	8.050	-	5.781	13.831	7.309	126	12.379	19.814	33.645
Instituto de Ciências do Mar	2.960	-	1.915	4.875	11.644	-	14.756	26.400	31.275
Curso de Matemática	11.337	-	8.131	19.468	4.592	-	7.617	12.209	31.677
Pós-Graduação em Economia - CAEN	1.388	-	1.144	2.532	1.282	-	2.240	3.522	6.054
Pós-Graduação em Economia Agrícola	359	-	207	566	309	-	461	770	1.336
Pós-Graduação em Engenharia	982	33	512	1.527	868	49	1.182	2.099	3.626
TOTAL	262.375	411	394.339	657.125	226.184	224	337.507	563.915	1.221.040

Fonte: Sistema de Biblioteca, 2018.

(1) Faculdade de Economia, Administração, Atuária, Contabilidade e Secretariado.

14 • SISTEMA DE BIBLIOTECAS DA UFC

Tabela 14.3 - **TREINAMENTO DE USUÁRIOS POR BIBLIOTECA - 2018**

BIBLIOTECA	QUANTIDADE
Campus de Crateús*	-
Campus de Quixadá	225
Campus de Russas	202
Campus de Sobral	38
Casas de Cultura	-
Central do Campus do PICI	2.444
Ciências da Saúde	917
Ciências Humanas	704
Curso de Arquitetura	86
Curso de Física	-
Faculdade de Direito	30
FEAACS	216
Instituto de Ciências do Mar (Labomar)	36
Curso de Matemática	-
Medicina de Sobral	75
Pós-Graduação em Economia (Caen)	-
Pós-Graduação em Economia Agrícola	38
Pós-Graduação em Engenharia	-
TOTAL	5.011

Fonte: Sistema de Biblioteca, 2018.

(*) nd = não disponível.

14 • SISTEMA DE BIBLIOTECAS DA UFC

Tabela 14.4 - **BIBLIOTECA DIGITAL DE TESES E DISSERTAÇÕES DA UFC – 2018**

BIBLIOTECA	TIPO	
	REPOSITÓRIO INSTITUCIONAL	PERGAMUM
Campus de Sobral**	7	-
Central do Campus do PICI	351	-
Ciências da Saúde	1.759	252
Ciências Humanas	677	677
Curso de Arquitetura**	6	6
Curso de Física	37	23
Curso de Matemática	82	52
FEAAC	98	42
Faculdade de Direito*	44	44
Instituto de Ciências do Mar (Labomar)	24	21
Medicina de Sobral	21	9
Pós-Graduação em Economia (Caen)	154	52
Pós-Graduação em Economia Agrícola	14	14
Pós-Graduação em Engenharia	204	199
TOTAL	3.478	1.391

Fonte: Sistema de Bibliotecas, 2018.

(*) Programa de Pós-Graduação recém-criado.

(**) Não possui curso de pós-graduação na unidade acadêmica atendida pela biblioteca setorial.

FEAAC - Faculdade de Economia, Administração, Atuária, Contabilidade.

14 • SISTEMA DE BIBLIOTECAS DA UFC

Tabela 14.5 - CONSULTAS LOCAIS, POR BIBLIOTECAS - 2011 A 2018

BIBLIOTECA	2011	2012	2013	2014	2015	2016	2017	2018
Biblioteca Universitária	25	32	16	48	7	-	-	-
Curso de Arquitetura	1.067	749	3.132	969	829	704	940	400
Campus de Crateús	-	-	-	-	3.871	-	-	-
Campus de Quixadá	-	-	-	5.896	7.430	10.996	904	2.046
Campus de Russas	-	-	-	-	1.409	343	262	278
Campus de Sobral	6.928	7983	11.968	-	6.836	9.777	-	-
Casas de Cultura	1.786	1620	2.076	2.282	3.118	2.750	2.750	3.094
Ciências da Saúde	5.051	5314	2.657	1.483	1.243	1.804	1.377	1.409
Central do Campus do PICI	4.790	4868	5.140	6.808	2.045	5.484	3.841	4.122
Ciências Humanas	33.451	32406	29.549	26.089	28.015	24.091	6.694	6.932
Curso de Física	1.199	801	683	-	42	330	180	75
Curso de Matemática	4.715	3476	4.577	5.688	3.849	1.530	1.390	945
Economia Agrícola - Pós-graduação	3.037	3411	5.094	1.430	4.787	552	467	3.100
Faculdade de Direito	6.245	2969	4.670	2.477	1.989	3.707	3.379	2.780
FEAACS ¹	2.395	2404	2.574	2.608	2.842	1.781	5.217	1.652
Instituto de Ciências do Mar	5.438	3773	234	273	113	355	299	807
Medicina de Sobral	523	264	25.789	-	-	786	480	482
Museu de Arte	-	-	-	-	-	201	227	307
Pós-Graduação Economia-CAEN	35.522	25575	23.160	365	17.130	1.711	3.120	1.500
Pós-Graduação em Engenharia	355	323	393	23.250	110	187	75	108
TOTAL	112.527	95.968	121.712	79.666	85.665	67.089	31.602	30.037

Fonte: Sistema de Biblioteca, 2018.

(1) Faculdade de Economia, Administração, Atuária, Contabilidade e Secretariado.

15 EDITORA UFC E IMPrensa UNIVERSITÁRIA



15 · EDITORA UFC E IMPRENSA UNIVERSITÁRIA

Tabela 15.1 - **EDITORA - TÍTULOS E TIRAGEM - 2009 A 2018**

DESCRIÇÃO	2009	2010	2011	2012	2013	2014	2015	2016	2017	2018
Títulos	47	56	55	52	52	73	26	23	16	26
Tiragem	46.000	58.000	37.000	29.500	28.850	33.850	12.800	11.900	9.800	11.100

Fonte: Editora, 2018.

Saiba Mais: <http://www.editora.ufc.br/>

15 • EDITORA UFC E IMPRENSA UNIVERSITÁRIA

Tabela 15.2 - **IMPRENSA UNIVERSITÁRIA - PRODUÇÃO - 2018**

TIPO DE IMPRESSO	TIRAGEM(EM UNIDADES)
E-book	33 Títulos
Blocos	110
Cartão	1.400
Cartaz	5.214
Certificado	9.711
Convite	500
Crachá	6.466
Diploma Prof. emérito/ Dr. Honoris Causa	5
Envelope	0
Folder	24.155
Formulário e lâminas	32.651
Jornal	40.600
Livreto	1.503
Livros	4.470
Marca página	21.210
Outros (cartilha, apostila, fornecimento de papel)	1.510
Panfleto	740
Papel A4 timbrado UFC (resma)	16.600
Pasta	6.517
Revistas e periódicos científicos	2.790
TOTAL	176.152

Fonte: Imprensa Universitária, 2018.

15 • EDITORA UFC E IMPRENSA UNIVERSITÁRIA

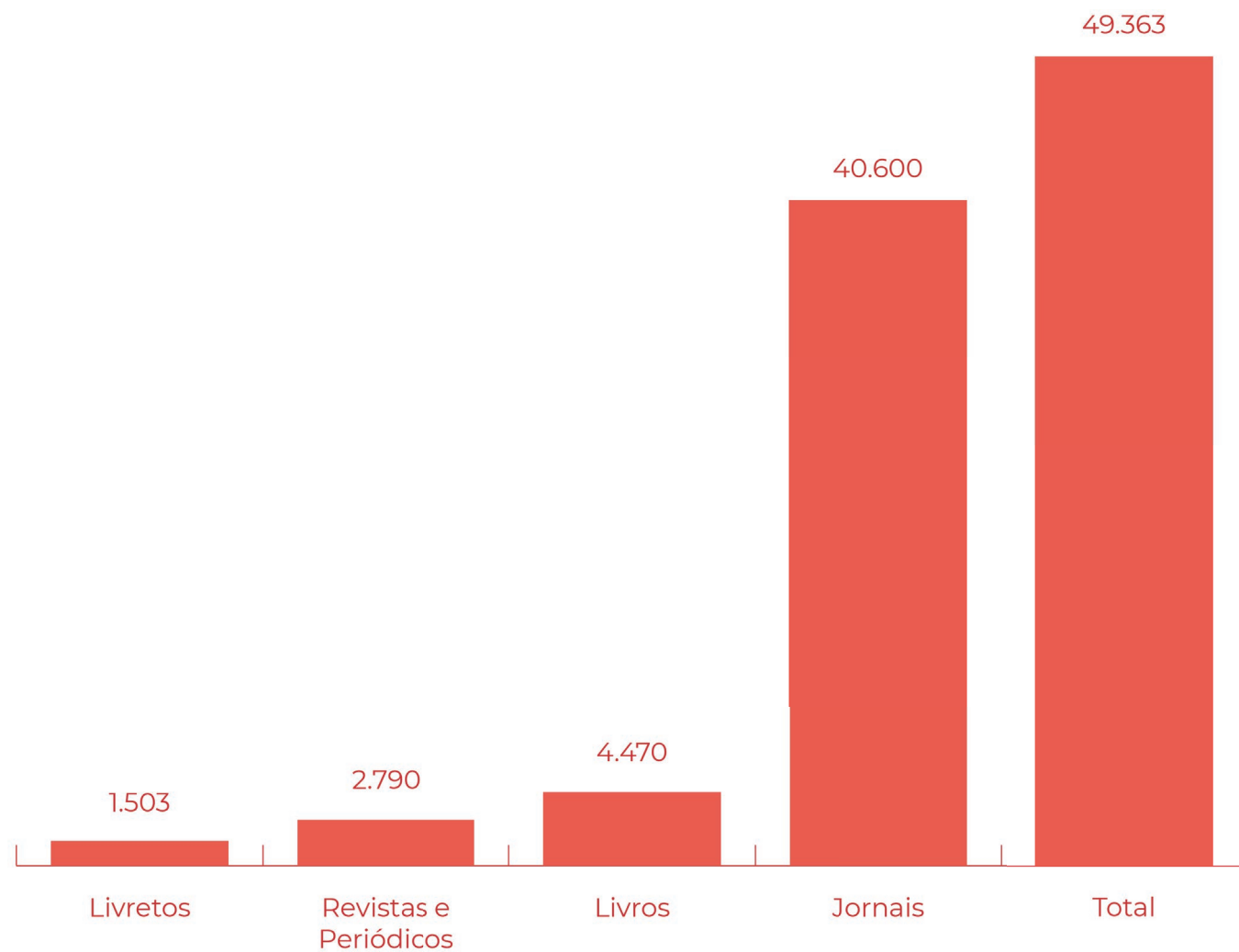
Gráfico 15.1 - **IMPRENSA UNIVERSITÁRIA - TIRAGEM POR TIPO DE IMPRESSO - 2018**

Fonte: Imprensa Universitária, 2018.
Saiba Mais: <http://www.imprensa.ufc.br/>

16

HOSPITAIS UNIVERSITÁRIOS



16 • HOSPITAIS UNIVERSITÁRIOS

HOSPITAIS UNIVERSITÁRIOS

Tabela 16.1 - **HOSPITAL UNIVERSITÁRIO WALTER CANTÍDIO (HUWC)**
E MATERNIDADE ESCOLA ASSIS CHATEAUBRIAND (MEAC) - 2009 A 2018

ATENDIMENTOS	2009	2010	2011*	2012	2013	2014	2015	2016	2017	2018
Consultas	300.332	291.686	237.585	248.684	239.859	221.981	273.449	313.358	251.609	332.521
Internações	13.646	17.866	16.558	15.697	16.091	15.860	18.394	18.577	19.730	20.648
Cirurgias	9.419	8.377	8.919	9.212	9.216	10.787	11.991	12.074	13.388	13.838
Transplantes²	152	205	254	278	305	300	308	214	201	200
Córnea	-	20	20	17	18	17	10	6	25	10
Medula Óssea	7	14	17	27	44	53	63	70	67	67
Renal	65	80	92	107	111	95	101	92	74	86
Hepático	80	91	124	124	130	135	133	46	34	37
Pâncreas	-	-	1	3	2	-	1	-	1	-
Exames ¹	959.311	963.761	812.386	890.267	958.199	986.509	1.202.874	675.956	618.034	768.899
Fisioterapia e Terapia Ocupacional (Sessões)	19.403	22.390	14.662	16.387	7.674	8.304	20.806	23.574	17.943	29.686
Hemodiálises (Sessões)	11.567	11.700	11.500	11.756	10.634	11.854	9.833	10.020	12.606	13.182
Quimioterapia (Sessões)	3.567	4.170	4.017	4.892	6.307	6.901	8.680	6.556	9.020	13.496
Programa de Medicamentos de Alto Custo										
Nº de Usuários Ativos	-	-	8.093	8.232	12.504	14.048	8.408	8.445	9.255	10.355

Fonte: UFC em Números, 2008. Hospital Universitário Walter Cantídio e Maternidade Escola Assis Chateaubriand, 2018.

(1) Exames da MEAC e exames complementares de diagnóstico do HUWC.

(2) Os dados de transplantes foram ajustados por solicitação do HUWC a partir de 2010 a 2014.

(*) A partir de 2011 foi excluído o número de “outros procedimentos médicos” das consultas do HUWC.

16 • HOSPITAIS UNIVERSITÁRIOS

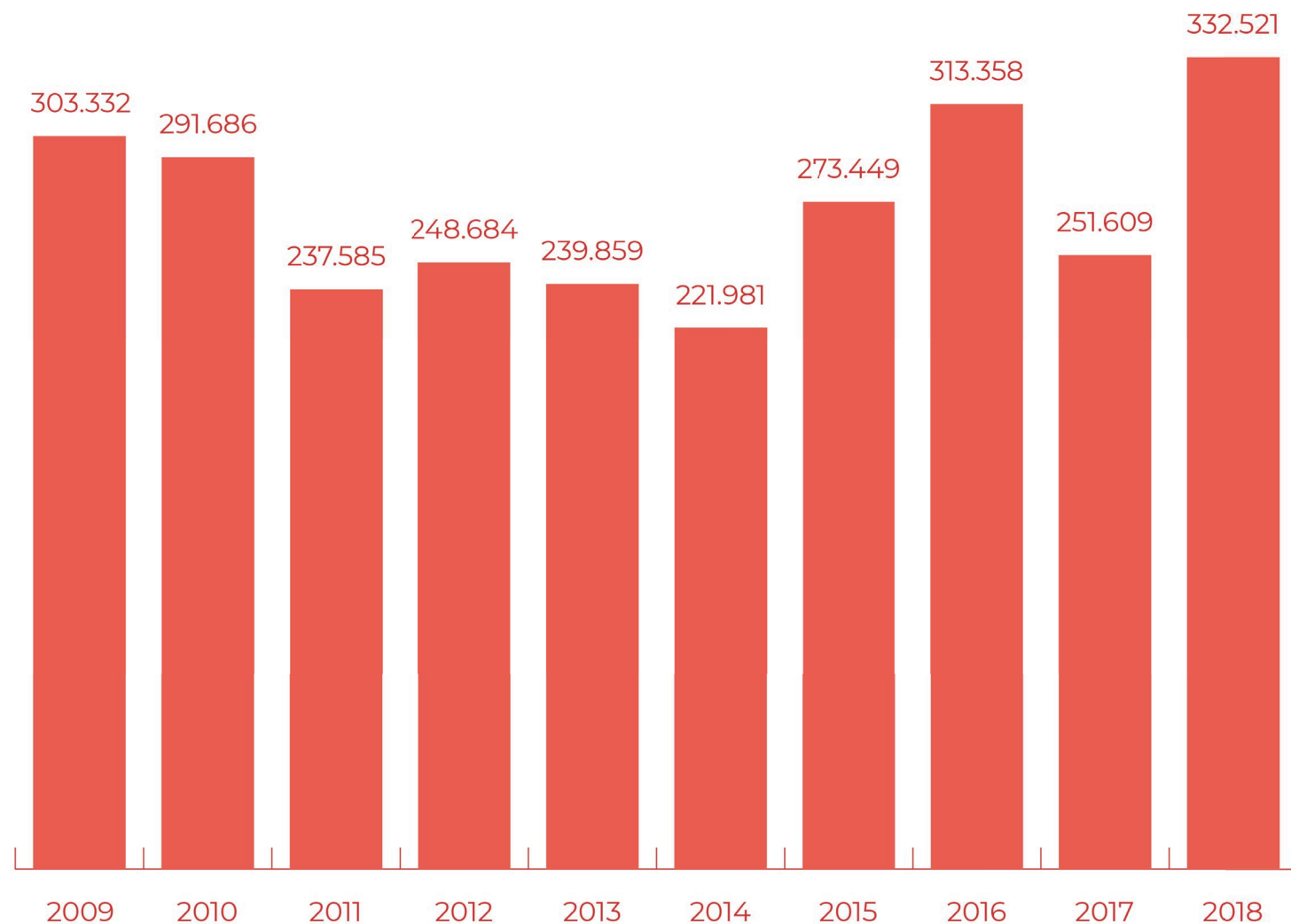
Gráfico 16.1 - **EVOLUÇÃO DO NÚMERO DE CONSULTAS (HUWC e MEAC) - 2009 A 2018**

Fonte: Coordenação de Planejamento e Gestão Estratégica, 2018.

(*) A partir de 2011 foi excluído o número de “outros procedimentos médicos” das consultas do HUWC.

16 • HOSPITAIS UNIVERSITÁRIOS

Gráfico 16.2 - EVOLUÇÃO DO NÚMERO DE TRANSPLANTES - 2009 A 2018

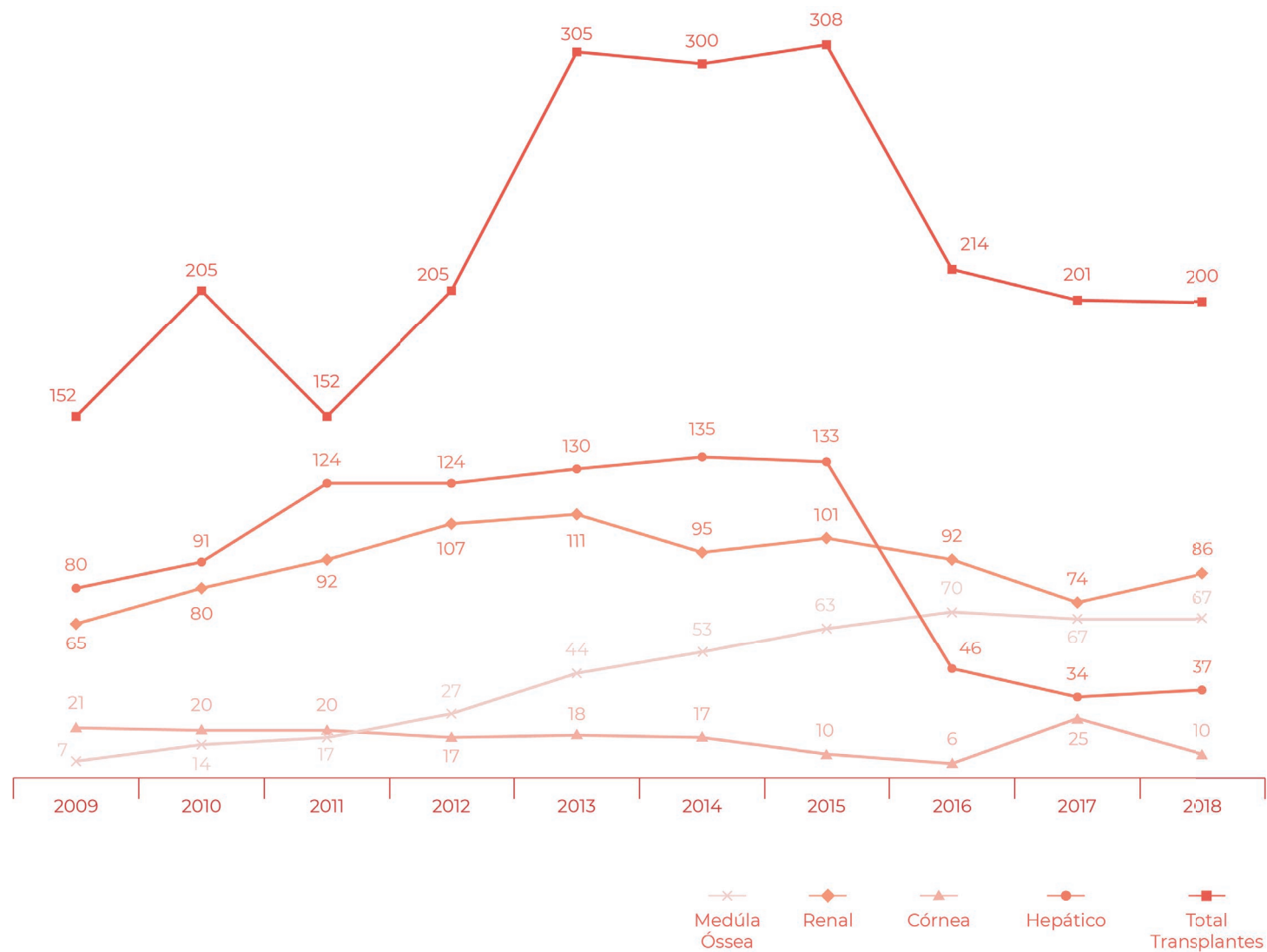

Fonte: Coordenação de Planejamento e Gestão Estratégica, 2018.

16 • HOSPITAIS UNIVERSITÁRIOS

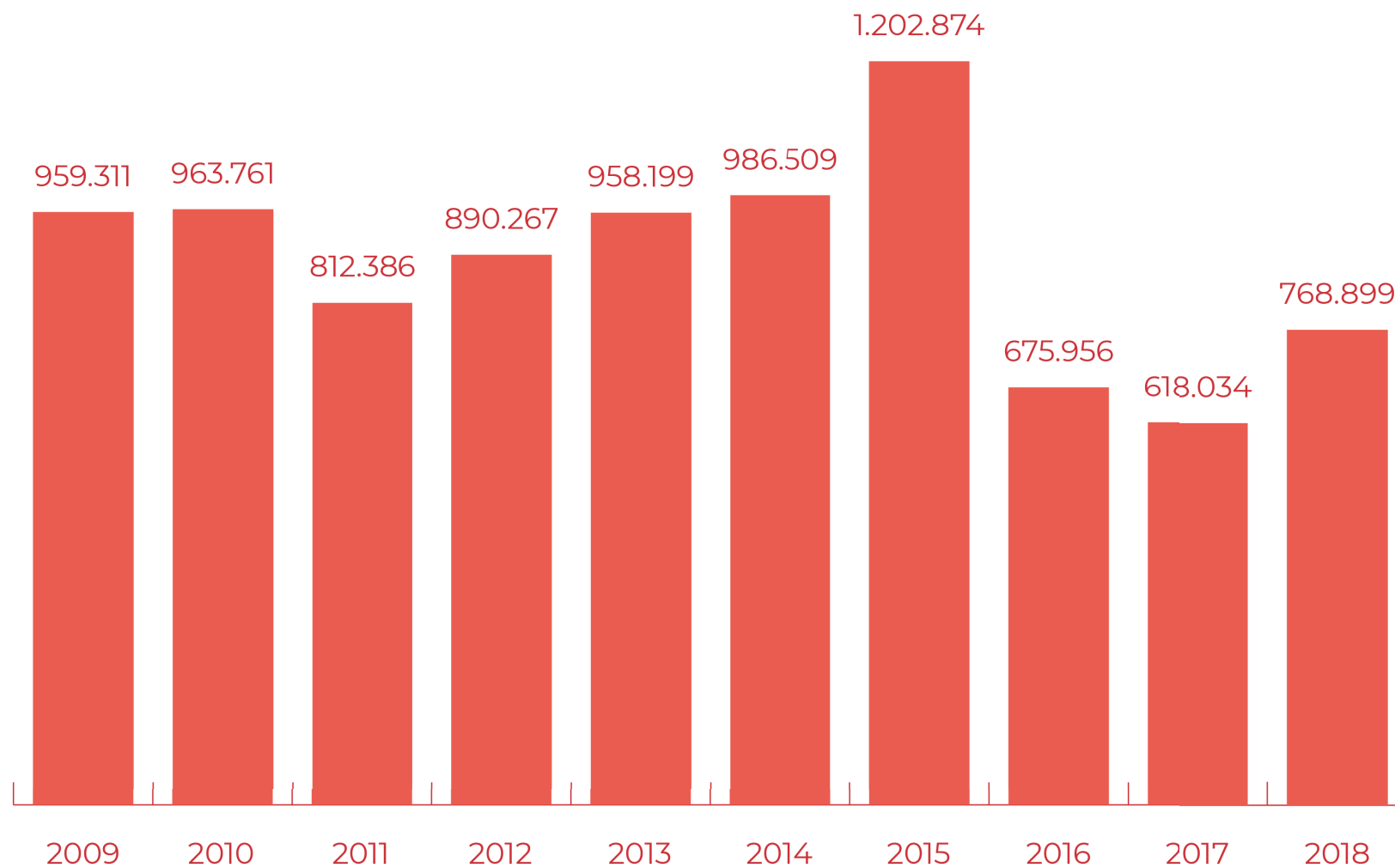
Gráfico 16.3 - **EVOLUÇÃO DO NÚMERO DE EXAMES¹ - 2009 A 2018**

Fonte: Coordenação de Planejamento e Gestão Estratégica, 2018.
(1) Números de exames do HUWC (Tab. 16.4) e MEAC (Tab. 16.10).

16 • HOSPITAIS UNIVERSITÁRIOS

HOSPITAL UNIVERSITÁRIO WALTER CANTÍDIO (HUWC) OUVIDORIA

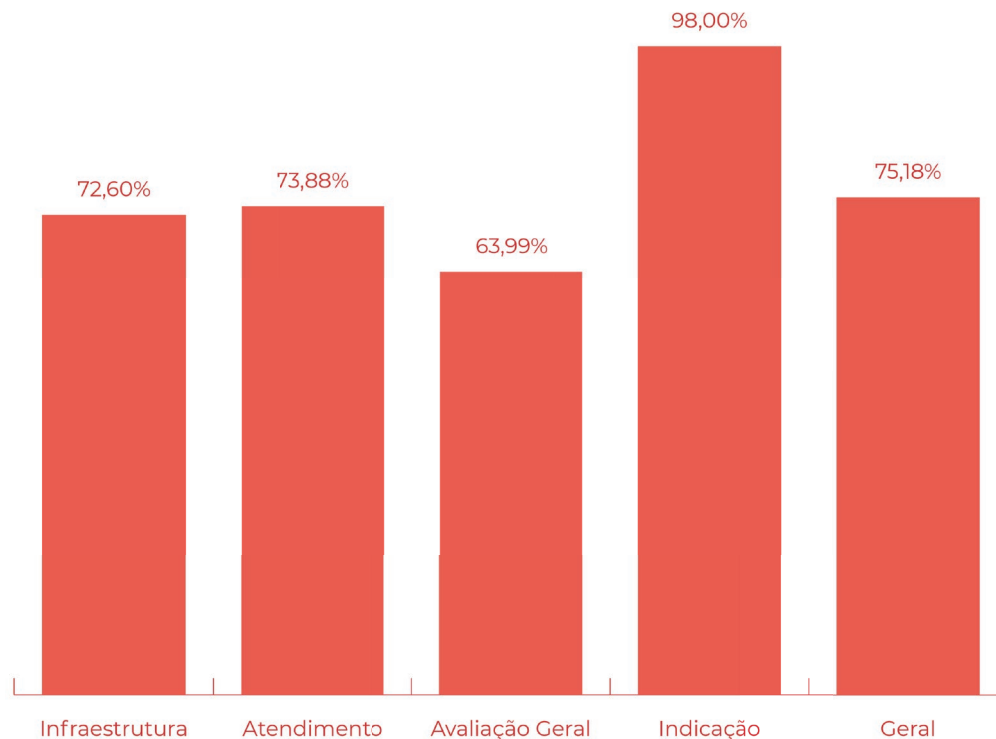
Gráfico 16.4 - **SATISFAÇÃO DO USUÁRIO DO HUWC - 2018**

Fonte: Ouvidoria HWC, 2018.

Nota: pesquisa de satisfação do segundo ciclo 02/10 a 17/11/2018.

16 • HOSPITAIS UNIVERSITÁRIOS

Tabela 16.2 - **OUVIDORIA - 2018**

TIPOS DE MANIFESTAÇÃO	QUANTIDADE	%
Reclamação	907	47,74
Denúncia	25	1,32
Sugestão	33	1,74
Solicitação	880	46,32
Comunicação	7	0,37
Elogio	48	2,53
TOTAL	1.900	100
MEIO DE ENTRADA		
Carta	-	-
E-mail	25	1,32
Presencial	1.154	60,74
SIC	32	1,68
Sítio EBSERH	271	14,26
Telefone	22	1,16
e-OUV	396	20,84
Caixas de Coleta	0	0,00
TOTAL	1.900	100

Fonte: Ouvidoria HWC, 2018.

Saiba Mais: http://www2.ebserh.gov.br/web/meac-ufc/noticias/-/asset_publisher/JYdUOrTtibKI/content/id/818014/2015-07-ouvidorias-do-huwc-e-da-meac-convidam-para-pesquisa-de-satisfacao-dos-usuarios

16 · HOSPITAIS UNIVERSITÁRIOS

Tabela 16.3 - HUWC - INDICADORES DE PRODUTIVIDADE - 2009 A 2018

INDICADORES	2009	2010	2011	2012	2013	2014	2015	2016	2017	2018
Nº de Leitos Ativados	238	242	242	247	247	197	194	197	197	198
Nº de Servidores ¹	942	907	934	878	839	804	786	758	779	719
Nº de Funcionários (terceirizados) ²	735	741	715	746	791	1.056	1.083	950	1.439	1583
Relação Médico/Leito ³	1,28	1,19	1,18	0,90	1,30	1,55	1,86	0,8	0,8	2,12
Relação Enfermeiro/Leito ⁴	0,63	0,61	0,63	0,58	0,71	0,93	1,13	0,54	0,54	1,37
Relação Técnico + Auxiliar de Enfermagem/Leito ⁵	0,92	1,61	1,7	1,62	1,92	2,21	2,47	1,47	1,47	2,72
Relação Servidor/Leito	3,96	3,75	3,86	3,55	4,26	4,08	4,05	3,85	3,85	3,63
Relação Funcionário/Leito ⁶	3,09	3,06	2,95	3,02	4,02	5,36	5,58	4,82	4,82	7,99
Relação Todos/Leito ⁷	7,05	6,81	6,81	6,57	8,27	9,44	9,63	8,67	8,67	11,63
Taxa Média de Permanência	9,1	10	10,4	9,5	9,2	7,83	8,39	8,26	8,35	8,41
Taxa de Ocupação Geral	70,20%	71%	69,70%	70,70%	72,30%	63,34%	74,86%	76,47%	76,53%	77,41%
Índice de Renovação ⁸	28,1	25,8	24,5	27,2	24	30,16	32,56	32,51	34,70	2,84
Índice de Substituição ⁹ (dias)	3,9	4,1	4,5	3,9	3,52	4,57	2,82	2,54	2,56	2,45
Média de pacientes/dia ¹⁰	166,68	171,3	168,6	174,71	148,7	143,157	146	145,86	150,06	152,12
Total de Altas	6.404	5.938	5.659	6.718	5.922	5.711	6.052	6.040	6.562	6.604
Total de Óbitos	287	298	259	265	234	230	243	300	274	225
Taxa de Infecção Hospitalar	6,23%	6,57%	8,07%	7,15%	7,10%	7,96%	6,33%	5,85%	4,37%	5,24%
Faturamento Médio Mensal (em Milhões)	2,600	2,803	3,498	3,544	4,246	-	4,065	3,920	7,011	4,207

Fonte: Hospital Universitário Walter Cantídio – HUWC, 2018. (1) Total de servidores regidos pelo Regime Jurídico Único - RJU. (2) Servidores de outros órgãos à disposição do Hospital Universitário e terceirizados (trabalhadores da SAMEAC e outros). (3) Médicos da UFC + à disposição do HU + contratados pela SAMEAC. (4) Enfermeiros da UFC + à disposição do HU + contratados pela SAMEAC. (5) Técnicos da UFC + à disposição do HU + contratados pela SAMEAC. (6) Foram considerados Funcionários: terceirizados + SAMEAC + servidores de outros órgãos à disposição do HU. (7) Servidores da UFC + funcionários. (8) Número de saída em determinado período / número de leitos no mesmo período. (9) (Percentual desocupação X média permanência) / percentual de ocupação. (10) Número de paciente-dia durante o ano / 365. OBS: A redução de leitos de 2014 para 2015 é devido a obras no HUWC.

16 • HOSPITAIS UNIVERSITÁRIOS

Tabela 16.4 - NÚMERO DE ATENDIMENTOS - 2009 A 2018

ATENDIMENTOS	2009	2010	2011	2012	2013	2014	2015	2016	2017	2018
Internações										
Clínica Médica	2.067	2.097	2.002	2.105	1.816	1.544	1.485	1.689	1.738	1.681
Clínica Cirúrgica	4.042	3.743	3.466	3.734	3.627	3.735	3.250	4.030	3.922	4.057
Clínica Pediátrica	499	389	467	752	429	443	560	645	669	693
UTI Clínica	275	235	245	283	224	197	196	244	255	233
UTI Cirúrgica	474	422	354	700	471	435	882	957	859	836
TOTAL	7.357	6.886	6.534	7.574	6.567	6.354	6.373	7.565	7.443	7.500
Consultas										
Consultas/Atendimentos não Médicos	43.622	50.071	37.350	45.950	43.223	25.030	37.628	41.252	47.142	48.251
Médicas	152.127	145.517	127.502	125.261	141.808	141.690	170.329	193.300	204.467	202.917
Outros Procedimentos Médicos	29.135	27.300	23.319	25.624	22.556	-	-	-	-	-
TOTAL	224.884	222.888	188.171	196.835	207.587	166.720	207.957	234.552	251.609	251.168
Cirurgias										
Ambulatoriais	1.102	956	782	801	906	2.499	2.185	2.019	2.498	3.008
Centro Cirúrgico	4.438	4.068	3.650	4.231	3.916	4.001	4.605	4.543	5.114	5.086
TOTAL	5.540	5.024	4.432	5.032	4.822	6.500	6.790	6.562	7.612	8.094
Transplantes										
Córnea	21	20	20	17	18	17	10	6	25	10
Medula Óssea	7	14	17	27	44	53	63	70	67	67
Renal	65	80	92	107	111	95	101	92	74	86
Hepático	80	91	124	124	130	135	133	46	34	37
Pâncreas	-	-	1	3	2	-	1	-	1	0
TOTAL	173	205	254	278	305	300	308	214	201	200

Fonte: Hospital Universitário Walter Cantídio - HUWC, 2018.

16 • HOSPITAIS UNIVERSITÁRIOS

Tabela 16.4 - NÚMERO DE ATENDIMENTOS - 2009 A 2018

ATENDIMENTOS	2009	2010	2011	2012	2013	2014	2015	2016	2017	2018
Exames Complementares de Diagnóstico										
Anatomia Patológica - Todos	4.497	5.222	5.385	5.424	877	5.106	8.179	13.666	13.254	15.042
Citologia de Mama	-	-	-	-	-	-	-	83	-	-
Ecocardiograma	-	-	3.791	5.063	8.117	4.666	5.033	7.065	7.390	8.715
Endoscopia	4.187	3.663	3.663	4.123	5.035	4.137	4.520	6.032	6.441	8.293
Hemodinâmica	1.291	1.475	1.376	617	4.415	690	762	1.463	1.451	2.322
Laboratório de Micologia	2.416	2.243	1.344	1.476	1.247	486	-	1.005	-	-
Métodos Gráficos - Todos	7.401	6.993	5.859	4.341	4.535	4.990	8.291	10.765	11.579	14.136
Patologia Clínica	850.155	865.507	703.842	805.147	858.561	895.662	1.091.329	533.887	543.248	590.317
Radiodiagnóstico - Todos	21.239	17.770	17.873	14.016	22.370	23.766	29.598	33.708	18.818	18.875
Tomografia Computadorizada	3.556	3.274	1.933	3.121	913	3.825	4.769	5.785	4.479	4.634
Ultrassonografia/Ecodoppler	11.892	11.222	7.489	7.496	9.097	9.798	13.490	12.853	11.374	19.485
TOTAL	894.742	906.147	752.555	850.824	915.167	953.126	1.165.971	626.312	618.034	681.819



16 • HOSPITAIS UNIVERSITÁRIOS

Tabela 16.4 - NÚMERO DE ATENDIMENTOS - 2009 A 2018

ATENDIMENTOS	2009	2010	2011	2012	2013	2014	2015	2016	2017	2018
Tratamentos										
Hemodiálise (Sessões)	11.567	11.700	11.500	11.756	10.634	11.854	9.833	10.020	12.606	13.182
Fisioterapia/Terapia Ocupacional (Sessões)	13.492	15.869	14.662	16.387	7.674	8.304	20.806	23.574	17.943	29.686
Quimioterapia (Sessões) Hemato e Oncologia	3.567	4.170	4.017	4.892	6.307	6.901	8.680	6.556	9.020	13.496
TOTAL	28.626	31.739	30.179	33.035	24.615	27.059	39.319	40.150	39.569	56.364
Tipos de Serviços										
Administração de Medicamentos*	5.650	3.474	-	-	12.504	14.048	2.362	2.664	-	-
Serviço de Enfermagem-Consulta	14.082	14.948	15.353	18.215	4.663	16.903	23.530	22.744	31.608	29.110
Serviço Social	8.847	4.583	5.311	2.881	383	711	1.115	1.445	1.793	1.714
Serviço de Fisioterapia**	12.356	14.892	13.269	16.387	7.674	8.304	20.806	23.574	17.943	29.686
Clínica Psicológica-Consulta	6.946	994	1.058	8.865	1.881	3.697	4.076	3.284	2.300	7.744
Fonoaudiologia	-	-	1.833	2.707	1.431	1.239	4.456	2.596	3.727	4.315
TOTAL	47.881	38.891	36.824	49.055	28.536	44.902	56.345	56.307	57.371	72.569

Fonte: Hospital Universitário Walter Cantídio - HUWC, 2018.

(*) DATASUS/SAI, 2016.

(**) atendimentos hospitalar e ambulatorial, 2015 a 2018.

16 • HOSPITAIS UNIVERSITÁRIOS

Tabela 16.5 - **RESIDENTES MATRICULADOS NOS PROGRAMAS DE RESIDÊNCIA MÉDICA EM 2018**

ESPECIALIDADES	MATRICULADOS			TOTAL
	R1	R2	R3	
Anestesiologia	3	3	3	9
Anestesiologia R4 Opcional	1	-	-	1
Cardiologia	2	-	-	2
Cardiologia R3 Ecocardiografia	-	-	2	2
Cirurgia de Cabeça e Pescoço	1	1	-	2
Cirurgia do Aparelho Digestivo	2	2	-	4
Cirurgia do Aparelho Digestivo R3 Transplante Fígado	-	-	1	1
Cirurgia Geral	6	6	-	12
Cirurgia Plástica	1	1	1	3
Cirurgia Vascular	2	2	-	4
Cirurgia Vascular R3 opcional	-	-	1	1
Clínica Médica	16	16	-	32
Clínica Médica R3 opcional	-	-	2	2
Coloproctologia	2	2	-	4
Coloproctologia R3 opcional	-	-	-	-
Dermatologia	2	2	2	6
Endocrinologia	3	3	-	6
Endocrinologia Pediátrica	2	2	-	4
Endoscopia Digestiva	1	1	-	2
SUBTOTAL	44	41	12	97



Fonte: HUWC, 2018.

R1 - Residentes matriculados no primeiro ano. R2 - Residentes matriculados no segundo ano.

R3 - Residentes matriculados no terceiro ano. R4 - Residentes matriculados no quarto ano.

16 • HOSPITAIS UNIVERSITÁRIOS

Tabela 16.5 - **RESIDENTES MATRICULADOS NOS PROGRAMAS DE RESIDÊNCIA MÉDICA EM 2018**

ESPECIALIDADES	MATRICULADOS			TOTAL
	R1	R2	R3	
Gastroenterologia	3	3	-	6
Gastroenterologia R3 opcional	-	-	1	1
Gastroenterologia Pediátrica	-	-	-	-
Geriatria	2	2	-	4
Hematologia Hemoterapia*	3	3	-	6
Hematologia Hemoterapia Transp. Medula Óssea	-	-	-	-
Infectologia	3	2	3	8
Infectologia Pediátrica	-	-	-	-
Medicina de Família e Comunidade	2	3	-	5
Medicina Intensiva	2	-	-	2
Medicina Intensiva (R3) Nutrição Enteral e Parenteral	-	-	1	1
Nefrologia	2	1	-	3
Neurologia	2	2	2	6
Oftalmologia	2	2	2	6
Otorrinolaringologia	2	2	2	6
Patologia	1	-	3	4
Pediatria	10	9	-	19
Psiquiatria	4	4	4	12
Psiquiatria da Infância e Adolescência	-	-	1	1
Pneumologia	1	-	-	1
Radiologia e Diagnóstico por imagem	3	3	3	9
Reumatologia	1	2	-	3
Traumatologia e Ortopedia	3	3	3	9
Urologia	2	2	2	6
TOTAL	92	84	39	215



Fonte: HUWC, 2018. R1 - Residentes matriculados no primeiro ano. R2 - Residentes matriculados no segundo ano. R3 - Residentes matriculados no terceiro ano. (*) Médico estudante estrangeiro cabo Verde.

16 • HOSPITAIS UNIVERSITÁRIOS

Tabela 16.6 - **RESIDENTES MATRICULADOS NOS PROGRAMAS DE RESIDÊNCIA MULTIPROFISSIONAL - 2018**

CURSO	R1	R2	R3	TOTAL
Enfermagem - Assistência em Terapia Intensiva	2	2	-	4
Enfermagem - Assistência em Transplante	2	2	-	4
Enfermagem - Assistência em Diabetes	4	4	-	8
Enfermagem - Saúde Mental	1	1	-	2
Enfermagem - Assistência em Onco-hematologia	2	2	-	4
Enfermagem - Assistência em Saúde da Mulher e da Criança	3	3	-	6
Enfermagem - Obstétrica	6	6	-	12
Farmácia - Assistência em Onco-hematologia	1	-	-	1
Farmácia - Assistência em Terapia Intensiva	3	3	-	6
Farmácia - Assistência em Transplante	3	3	-	6
Farmácia - Assistência em Saúde da Mulher e da Criança	4	4	-	8
Fisioterapia - Assistência em Terapia Intensiva	3	3	-	6
Fisioterapia - Assistência em Diabetes	2	2	-	4
Fisioterapia - Assistência em Transplante	1	1	-	2
Fisioterapia - Assistência em Saúde da Mulher e da Criança	1	1	-	2



Fonte: Coordenação de Planejamento e Gestão Estratégica, 2018.

R1 - Residentes matriculados no primeiro ano.

R2 - Residentes matriculados no segundo ano.

R3 - Residentes matriculados no terceiro ano.

16 • HOSPITAIS UNIVERSITÁRIOS

Tabela 16.6 - **RESIDENTES MATRICULADOS NOS PROGRAMAS DE RESIDÊNCIA MULTIPROFISSIONAL - 2018**

CURSO	R1	R2	R3	TOTAL
Nutrição - Assistência em Diabetes	4	3	-	7
Nutrição - Assistência em Transplante	2	2	-	4
Nutrição - Saúde Mental	1	1	-	2
Nutrição - Assistência em Saúde da Mulher e da Criança	2	2	-	4
Nutrição - Assistência em Onco-hematologia	-	1	-	1
Psicologia - Assistência em Transplante	2	2	-	4
Psicologia - Assistência em Onco-hematologia	1	-	-	1
Psicologia - Saúde Mental	1	1	-	2
Psicologia - Assistência em Saúde da Mulher e da Criança	-	1	-	1
Serviço Social - Assistência em Transplante	3	3	-	6
Serviço Social - Saúde Mental	1	1	-	2
Serviço Social - Assistência em Saúde da Mulher e da Criança	1	1	-	2
Terapia Ocupacional - Saúde Mental	1	-	-	1
Cirurgia e Traumatologia Buco-Maxilo-Facial	2	2	2	6
TOTAL GERAL	59	57	2	118



Fonte: HUWC, 2018.

R1 - Residentes matriculados no primeiro ano.

R2 - Residentes matriculados no segundo ano.

R3 - Residentes matriculados no terceiro ano.

16 • HOSPITAIS UNIVERSITÁRIOS

Tabela 16.7 - **ESTRUTURA FÍSICA - 2011 A 2018**

ESTRUTURA	2011	2012	2013	2014	2015	2016	2017	2018
Leitos								
Clínica Médica e outras especialidades	111	111	111	111	111	94	94	94
Clínica Cirúrgica e Hospital dia	94	94	94	94	92	72	72	72
Clínica Pediátrica	24	29	29	29	30	20	20	20
UTI Clínica	6	6	6	6	6	7	8	8
UTI Cirúrgica	7	7	7	7	8	8	8	8
TOTAL	242	247	247	247	247	201	202	202
Sala do Centro Cirúrgico								
Salas de Cirurgias	8	8	8	8	8	7	7	7
Leito de Recuperação Pós-Anestésica								
Leitos de SR	8	8	8	8	7			
Consultórios								
Clínica Médica	116	116	116	116	116	116	116	127
Clínica Cirúrgica	21	21	21	21	21	21	21	21
Clínica Pediátrica	6	6	6	6	6	6	6	8
Não Médicos	13	13	13	13	13	13	13	4
TOTAL	156	156	156	156	156	156	156	160

Fonte: HUWC, 2018.

Saiba Mais: <http://www2.ebserh.gov.br/web/huwc-ufc>

16 • HOSPITAIS UNIVERSITÁRIOS

MATERNIDADE ESCOLA ASSIS CHATEAUBRIAND OUIDORIA

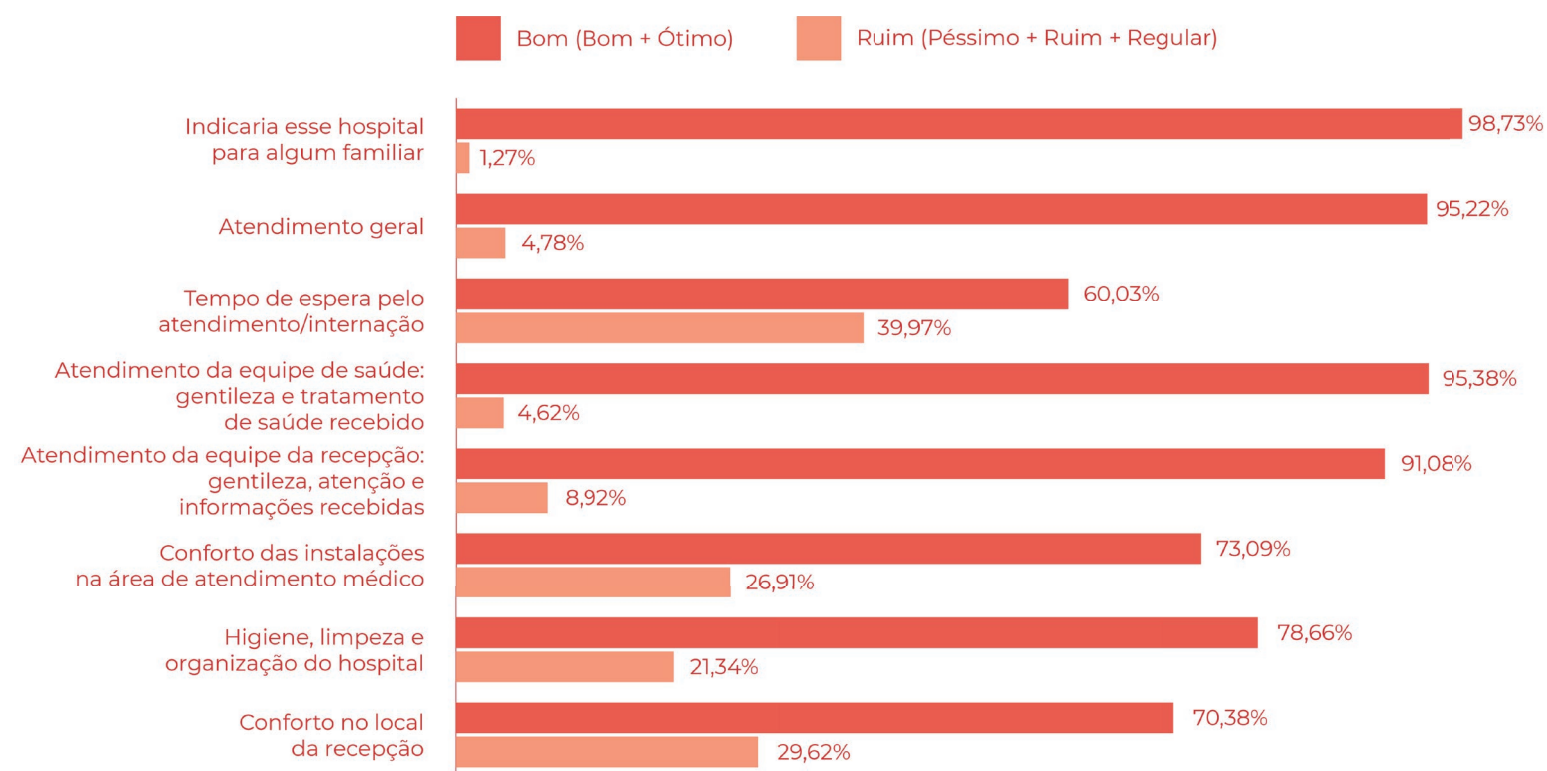
Gráfico 16.5 - **SATISFAÇÃO DO USUÁRIO DA MEAC - 2018**

Fonte: Ouvidoria da MEAC, 2018.

Nota: Período da pesquisa segundo ciclo 10 a 13/11/2018

16 • HOSPITAIS UNIVERSITÁRIOS

Tabela 16.8 - **OUVIDORIA DA MEAC - 2018**

TIPOS DE MANIFESTAÇÃO	QUANTIDADE	%
Reclamação	264	47,91
Denúncia	11	2,00
Sugestão	14	2,54
Solicitação	95	17,24
Informação	27	4,90
Elogio	140	25,41
TOTAL	551	100
MEIO DE ENTRADA		
Carta	0	-
E-mail	22	3,99
Presencial	355	64,43
SIC	13	2,36
Sítio EBSE RH	17	3,09
Telefone	15	2,72
e-OUV	2	0,36
Caixas de Coleta	127	23,05
TOTAL	551	100

Fonte: Ouvidoria da MEAC, 2018.

Saiba Mais: http://www2.ebserh.gov.br/web/meac-ufc/noticias/-/asset_publisher/JYdUOrTtibKl/content/id/818014/2015-07-ouvidorias-do-huwc-e-da-meac-convidam-para-pesquisa-de-satisfacao-dos-usuarios

16 • HOSPITAIS UNIVERSITÁRIOS

Tabela 16.9 - INDICADORES DE PRODUTIVIDADE - 2009 A 2018

INDICADORES	2009	2010	2011	2012	2013	2014	2015	2016	2017	2018
Leitos Ativados	220	220	220	219	219	169*	169	169	165	171
Relação Servidor UFC/Leito	2,37	2,17	2,49	2,30	2,95	2,75	2,62	2,44	2,37	2,20
Relação Funcionário EBSERH/Leito	-	-	-	-	-	1,28	3,50	4,81	5,10	5,20
Relação Médico/Leito	0,68	0,62	0,60	0,50	0,65	0,93	1,11	1,27	1,41	1,40
Relação Enfermeiro/Leito	0,40	0,41	0,45	0,40	0,56	0,84	1,06	1,30	1,35	1,50
Relação Auxiliar de Enfermagem/Leito	1,59	1,54	1,65	1,20	2,10	2,20	2,43	3,02	3,00	2,90
Média de Pacientes/dia	135,60	136,00	122,00	114,00	154,00	152,00	159,50	152,90	156,80	200,40
Total de Altas	9.418	10.637	8.357	7.804	7.713	8.753	11.821	10.988	11.320	13.155
Total de Óbitos Neonatais	130	110	103	102	104	124	164	203	201	164
Total de Óbitos Adulto	25	14	18	16	16	10	14	14	14	17
Total Geral de Óbitos	155	124	121	118	120	134	178	217	215	181
Total de Nascidos Vivos	5.102	4.294	4.215	3.641	3.777	3.937	5.390	5.196	4.929	4.827
Taxa de Infecção Hospitalar-Neonatal	65%	58%	54%	65%	69%	61%	385%			
Taxa de Infecção Hospitalar	-	-	-	-	-	-	4,50%	3,90%	5,50%	4,50%
Taxa de Paciente com Infecção Hospitalar	-	-	-	-	-	-	3,85%	6,0%	3,30%	2,90%
Taxa de Letalidade Associada à Infecção Hospitalar	-	-	-	-	-	-	15,15%	5,9%	16,10%	13,70%

Fonte: Maternidade Escola Assis Chateaubriand, 2018.

(*) A MEAC possui 209 leitos, dos quais apenas 169 encontram-se ativos em virtude das reformas realizadas na MEAC.

16 • HOSPITAIS UNIVERSITÁRIOS

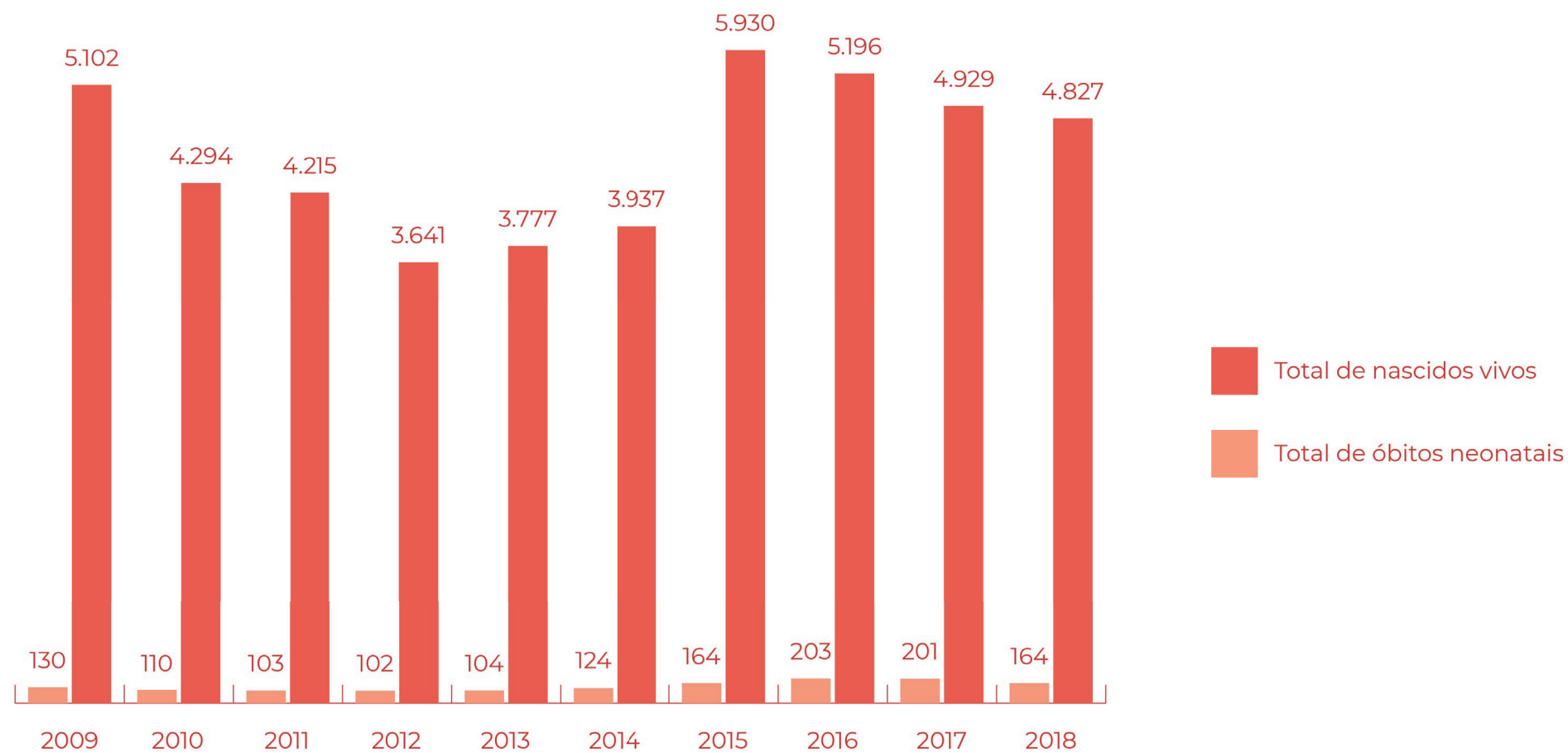
Gráfico 16.6 - **ÓBITOS INFANTIS E NASCIDOS VIVOS - 2009 A 2018**

Fonte: Coordenação de Planejamento e Gestão Estratégica, 2018.

16 • HOSPITAIS UNIVERSITÁRIOS

Tabela 16.10 - NÚMERO DE ATENDIMENTOS - 2009 A 2018

ATENDIMENTOS	2009	2010	2011	2012	2013	2014	2015	2016	2017	2018
Cirurgias obstétricas, ginecológicas e mastológicas										
Biópsia incisional de mama	6	11	18	12	3	8	-	-	-	-
Cesáreas	2.361	1.986	1.898	1.659	1.945	2.080	2.832	2.795	2.812	2.901
Cerclagem do colo uterino	21	15	11	7	5	6	12	29	36	28
Cirurgia de prenhez ectópica	44	57	47	35	9	1	-	54	-	-
Cistopexia - Colpoperineoplastia	22	28	33	37	21	33	32	34	-	-
Colpoperineoplastia anterior posterior s/ amputação de colo	-	23	12	-	-	3	9	-	63	55
Correção cirúrgica de incontinência urinária por via vaginal	32	37	37	25	17	21	22	87	106	48
Curagem - Deslocamento manual da placenta	224	186	234	156	85	80	146	143	128	147
Curagem e Curetagem	-	-	-	-	-	-	-	4	26	23
Curetagem pós-aborto (centro cirúrgico e emergência)	8	14	1.150	1.043	849	634	726	705	849	715
Curetagem semiótica com ou sem dilatação de colo (centro cirúrgico e emergência)	77	73	143	149	81	74	46	27	11	9
Curetagem por mola hidatiforme (centro cirúrgico e emergência)	62	27	96	99	74	63	43	42	21	29
Drenagem de hematoma	15	17	26	12	14	5	15	5	3	5
Episioperineorrafia (não obstétrica)	-	1	26	18	7	4	2	-	-	-
Histerectomia total	194	162	134	130	196	132	105	95	130	161
Histerectomia vaginal	26	42	42	49	72	53	52	80	89	73

Fonte: Maternidade Escola Assis Chateaubriand, 2018.

16 · HOSPITAIS UNIVERSITÁRIOS

Tabela 16.10 - NÚMERO DE ATENDIMENTOS - 2009 A 2018

ATENDIMENTOS	2009	2010	2011	2012	2013	2014	2015	2016	2017	2018
Internações*										
Posto do 1º Andar - Obstetrícia clínica	1.449	4.688	4.871	4.138	4.183	3.938	4.460	7.356	7.136	8.819
Posto do 2º Andar - Obstetrícia cirúrgica e clínica ginecológica	1.437	3.352	3.263	2.712	3.032	2.823	3.699			
Posto do 2º Andar - Obstetrícia cirúrgica e clínica ginecológica	63	61	133	155	158	166	247			
Neonatologia - Alto Risco (UTI Neonatal)	654	639	761	549	575	629	871	3.656	4.151	4.329
Neonatologia - Médio Risco (Unidade Intermediária Neonatal)	2.686	2.240	996	569	1.576	1.950	2.744			
Neonatologia - Alojamento Conjunto	-	-	-	-	-	-	-			
TOTAL	6.289	10.980	10.024	8.123	9.524	9.506	12.021	11.012	11.287	13.148
Consultas Médicas										
Ambulatoriais	48.335	43.657	53.128	58.275	34.276	30.714	42.356	55.676	57.121	56.325
Emergenciais	27.113	25.141	19.605	19.198	20.498	24.547	23.136	23.130	23.260	25.028
TOTAL	75.448	68.798	72.733	77.473	54.774	55.261	65.492	78.806	80.381	81.353
Cirurgias em recém-nascidos										
Correção de mielomeningocele	-	-	-	-	-	-	-	-	8	13
DVP	-	-	-	-	-	-	-	-	19	13
Herniorrafia inguinal	-	-	-	-	-	-	-	-	4	9
Lapartotomia exploradora	-	-	-	-	-	-	-	-	11	15
Outros Procedimentos Cirúrgicos e Cirurgias	-	-	-	-	-	-	-	-	61	85
TOTAL	-	-	-	-	-	-	-	-	103	135



Fonte: Maternidade Escola Assis Chateaubriand, 2018.

(*) Internações em 2016 estão agregadas (postos 1º e 2º andares e Neonatologia).

16 • HOSPITAIS UNIVERSITÁRIOS

Tabela 16.10 - NÚMERO DE ATENDIMENTOS - 2009 A 2018

ATENDIMENTOS	2009	2010	2011	2012	2013	2014	2015	2016	2017	2018
Cirurgias obstétricas, ginecológicas e mastológicas										
Laparotomia exploradora	148	125	92	115	147	128	101	105	154	243
Laqueadura tubária	51	41	23	15	39	71	18	42	73	28
Limpeza cirúrgica	35	29	11	5	3	3	4	2	-	-
Marsupialização de Glandula de Bartholin	8	7	11	2	5	2	3	99	90	103
Mastectomia radical com linfadectomia	9	15	18	-	83	29	20	57	-	-
Mastectomia simples	59	54	59	56	-	59	65	65	83	95
Miomectomia	19	31	27	17	31	20	15	-	-	-
Nódulo de mama - extirpação de tumor	246	196	155	144	151	168	171	216	180	175
Parto a fórceps	18	-	-	-	13	16	32	30	19	17
Quadrantectomia	-	-	-	-	-	-	-	-	57	49
Sutura de lacerações do trajeto pélvico	-	24	8	8	8	5	1	8	4	7
Vídeo laparoscopia e histeroscopia ¹	26	9	11	256	431	414	515	621	603	498
Outras Cirurgias	168	143	165	131	105	237	214	167	156	200
TOTAL GERAL (Cirurgias obstétricas, ginecológicas e mastológicas)	3.879	3.353	4.487	4.180	4.394	4.349	5.201	5.512	5.693	5.609



Fonte: Maternidade Escola Assis Chateaubriand, 2018. (1) Em 2017 foi incluído o número de vídeo histeroscopia.

16 • HOSPITAIS UNIVERSITÁRIOS

Tabela 16.10 - NÚMERO DE ATENDIMENTOS - 2009 A 2018

ATENDIMENTOS	2009	2010	2011	2012	2013	2014	2015	2016	2017	2018
Exames										
Biópsia de vulva	-	-	-	-	-	9	40	41	52	66
Biópsia de Útero	766	512	337	135	70	95	201	381	394	491
Citologia - Oncótica e citologia de mama	9.397	8.386	7.094	4.905	5.860	4.802	4.709	6.605	7.029	7.579
Core biopsy	290	241	181	-	103	195	365	346	407	351
Colposcopia	3.647	3.135	2.515	1.633	557	983	1.538	2.174	3.135	2.697
Cardiotocografia	3.564	2.417	1.803	2.093	2.379	2.178	2.312	3.277	3.792	3.449
Ultrassonografia	9.912	11.754	6.759	8.319	11.433	9.854	13.430	17.792	19.008	17.637
Esvaziamento de cisto	-	-	-	145	84	48	-	-	-	-
Teste do Pezinho	4.449	3.470	3.411	3.402	3.468	1.974	-	2.379	3.476	3.171
Acidez - Leite	5.843	4.550	4.833	6.963	6.847	5.738	5.468	6.270	19.369	23.262
Crematócrito - Leite	5.613	4.241	4.600	5.135	5.536	4.235	4.060	4.763	15.579	19.164
Microbiológico - Leite	5.607	4.247	4.561	5.057	5.392	3.941	3.502	3.842	4.572	6.142
Outros exames e procedimentos	3.544	3.107	23.737	1.656	1.303	1.307	1.278	1.774	3.314	3.071
TOTAL	52.632	46.060	59.831	39.443	43.032	35.359	36.903	49.644	80.127	87.080
Modalidade de Parto										
Parto Normal	2.810	2.333	2.384	1.997	1.856	1.831	2.537	2.368	2.041	1.953
Cesariana	2.361	1.986	1.898	1.659	1.945	2.080	2.832	2.795	2.812	2.901
TOTAL	5.171	4.319	4.282	3.656	3.801	3.911	5.369	5.163	4.853	4.854



Fonte: Maternidade Escola Assis Chateaubriand, 2018.

16 • HOSPITAIS UNIVERSITÁRIOS

Tabela 16.10 - **NÚMERO DE ATENDIMENTOS - 2009 A 2018**

ATENDIMENTOS	2009	2010	2011	2012	2013	2014	2015	2016	2017	2018
Atendimento - Equipe Interdisciplinar										
Serviço de Terapia Ocupacional	617	921	999	783	1.165	1.008	1.597	10.392	12.030	11.351
Serviço de Psicopedagogia	413	210	1945	1787	586	-	-	-	-	-
Serviço de Psicologia	3.670	2.723	3.082	3.138	4.553	3.212	1.770	22.803	17.177	12.855
Serviço de Fisioterapia	5.294	5.600	6.843	10.108	10.351	9.445	16.904	30.078	36.146	48.912
Serviço Social - (Ambulatórios + internações)	44.645	49.856	32.331	29.960	31.077	40.276	47.465	41.987	37.126	38.613
Serviço de Ouvidoria	488	411	401	885	1.298	1.075	688	842	684	551
Outros - (Fonoaudiologia)	-	-	-	-	-	1.821	4.362	10.084	11084	10410
TOTAL	55.282	59.829	45.813	46.843	49.183	56.952	72.822	116.186	114.247	122.692

Fonte: Maternidade Escola Assis Chateaubriand, 2018.

16 • HOSPITAIS UNIVERSITÁRIOS

Tabela 16.11 - **NÚMERO DE RESIDENTES MATRICULADOS NOS PROGRAMAS DE RESIDÊNCIA MÉDICA E RESIDÊNCIA MULTIPROFISSIONAL EM 2018**

ESPECIALIDADES	MATRICULADOS				TOTAL
	R1	R2	R3	R4	
Médica					
Endoscópica Ginecológica	-	-	-	2	2
Mastologia	-	-	-	-	-
Medicina Fetal	-	-	-	1	1
Neonatologia	-	-	6	8	14
Tocoginecologia	10	10	12	-	32
SUBTOTAL	10	10	18	11	49
MULTIPROFISSIONAL					
Enfermagem: assistência em saúde da mulher e da criança	-	-	-	-	6
Farmácia: assistência em saúde da mulher e da criança	-	-	-	-	8
Nutrição: assistência em saúde da mulher e da criança	-	-	-	-	4
Psicologia: assistência em saúde da mulher e da criança	-	-	-	-	1
Serviço social: assistência em saúde da mulher e da criança	-	-	-	-	2
Fisioterapia: assistência em saúde da mulher e da criança	-	-	-	-	2
Residência em enfermagem obstétrica	-	-	-	-	12
SUBTOTAL	-	-	-	-	35
TOTAL	10	10	18	11	84

Fonte: MEAC, 2018.

R1 - Residentes matriculados no primeiro ano. R2 - Residentes matriculados no segundo ano.

R3 - Residentes matriculados no terceiro ano. R4 - Residentes matriculados no quarto ano.

16 · HOSPITAIS UNIVERSITÁRIOS

Tabela 16.12 - **ESTRUTURA FÍSICA - 2012 A 2018**

ESTRUTURA	2012	2013	2014	2015	2016	2017	2018
Leitos¹							
Emergência - Observação	4	4	4	4	4	-	-
Posto 1º andar - Obstetrícia Clínica	89	89	65	65	65	65	73
Posto 2º andar - Clínica Ginecológica	39	39	20	20	15	15	21
Posto 2º andar - Obstetrícia Cirúrgica	27	27	20	20	25	25	17
Unid. Intermediária Neonatal (Médio risco I + Médio Risco II + Canguru)	35	35	35	35	35	35	35
UTI Neonatal (Alto Risco IIIA + Alto Risco IIIB)	21	21	21	21	21	21	21
UTI Adulto(Materna)	4	4	4	4	4	4	4
SUBTOTAL	219	219	169	169	169	165	171
Salas/Consultórios							
Salas de cirurgias ambulatoriais ativas	2	2	-	-	-	-	-
Salas de cirurgias ativas*	6	6	6	6	6	6	6
Salas de partos**	9	8	8	8	8	8	8
Salas de recuperação(quantitativo de leitos)	4	4	4	4	1	1	1
Consultórios	24	24	24	24	27	31	31
SUBTOTAL	45	44	42	42	42	46	46



Fonte: MEAC, 2018. (*) Centro cirúrgico. (**) Dois leitos são de observação.
 (1) O total de leitos incluem "4 leitos transitórios". Portanto existem 165 leitos para internação conforme cadastro no CNES.

16 • HOSPITAIS UNIVERSITÁRIOS

Tabela 16.12 - **ESTRUTURA FÍSICA - 2012 A 2018**

ESTRUTURA	2012	2013	2014	2015	2016	2017	2018
Consultórios - Ambulatórios							
ILHA A (mastologia)	-	-	-	-	-	4	4
ILHA B (anestesiologia, cardiologia, cirurgia ginecológica, dor pélvica, endometriose, fisioterapia pélvica, infecções sexualmente transmissíveis, patologia do trato genital inferior, pêsário, planejamento familiar, psicologia, urodinâmica, uroginecologia)	-	-	-	-	-	6	6
ILHA C (obstetrícia retrovírose, pré-natal de alto risco, psicologia, serviço social, triagem pré-natal de alto risco)	-	-	-	-	-	7	7
ILHA D (neonatologia)	-	-	-	-	-	1	1
ILHA E (climatério, doença trofoblástica gestacional, dor pélvica, endocrinologia, endometriose, estudantes da UFC, fisioterapia, fisioterapia pélvica, ginecologia endócrina, ginecologia geral, ginecologia imussuprimidas, infertilidade, planejamento familiar, psicologia, saúde mental, servidor, sexualidade)	-	-	-	-	-	9	9
ILHA F (ginecologia adolescente, ginecologia infanto-puberal, obstetrícia adolescente, psicologia, superando barreiras)	-	-	-	-	-	4	4
SUBTOTAL	24	24	24	24	27	31	31
TOTAL	288	287	235	235	238	242	248

Fonte: MEAC, 2018.

Saiba Mais: http://www2.ebserh.gov.br/web/meac-ufc/noticias/-/asset_publisher/JYdUOrTtibKl/content/id/818014/2015-07-ouvidorias-do-huwc-e-da-meac-convidam-para-pesquisa-de-satisfacao-dos-usuarios

16 • HOSPITAIS UNIVERSITÁRIOS

Tabela 16.13 - BANCO DE LEITE HUMANO (BLH) - NÚMERO DE ATENDIMENTOS - 2009 A 2018

DESCRIÇÃO	2009	2010	2011	2012	2013	2014	2015	2016	2017	2018
Atendimento em Grupo	454	290	963	289	362	314	1.055	1.848	4.457	6.383
Atendimento Individual	9.822	8.414	6.112	2.350	3.082	7.768	4.798	29.349	28.878	25.719
Visita Domiciliar	1.079	1.055	1.028	997	1.276	1.303	1.358	1.984	2.555	3.416
Leite Humano Coletado	1.106	845	1.012	903	901	1.065	983	1.192	1.387	1.869
Leite Humano Distribuído	1.127	891	880	1.283	1.251	1.237	1.178	957	934	1.587
Doadoras	1.646	1.540	1.423	1.397	1.326	1.578	1.520	1.728	2.087	2.699
Receptores	3.271	2.507	873	674	658	935	705	880	1.042	1.182
Exame microbiológico	5.607	4.247	4.561	4.975	5.450	3.938	3.455	3.938	4.582	6.153
Exame Crematócrito	5.613	4.241	4.600	5.072	5.536	4.235	4.060	4.740	5.656	8.358
Exame Acidez Dornic	5.843	4.540	4.833	6.900	6.787	5.738	5.468	6.293	7.013	9.948

Fonte: Fiocruz. Disponível em: <http://www.fiocruz.br/redeblh>. Acesso em: 26 mar. 2018.

Notas: 1. Acidez Dornic: Exame físico-químico para determinar a acidez do leite humano em graus Dornic.
2. Crematócrito: Técnica adaptada por Lucas para detecção do valor calórico do leite humano.

17

CASA DE CULTURA ESTRANGEIRA



17 • CASAS DE CULTURA ESTRANGEIRA

TESTE DE SELEÇÃO

Tabela 17.1 - TESTE DE NÍVEL - NÚMERO DE ALUNOS E OFERTAS DE VAGAS - 2016 A 2018

CASAS DE CULTURA	NÚMERO DE ALUNOS		OFERTA DE VAGAS		NÚMERO DE ALUNOS		OFERTA DE VAGAS		NÚMERO DE ALUNOS		OFERTA DE VAGAS	
	2016.1	2016.2	2016.1	2016.2	2017.1	2017.2	2017.1	2017.2	2018.1	2018.2	2018.1	2018.2
Alemã	94	40	133	45	30	25	75	59	71	-	43	-
Britânica	1.090	1.602	180	138	1.769	1.663	114	171	1.549	-	70	-
Francesa	99	104	104	229	0	83	0	120	35	-	48	-
Hispanica	50	69	50	69	51	26	132	48	49	-	57	-
Italiana	62	46	51	54	4	13	23	76	11	-	50	-
Portuguesa	-	-	-	-	-	-	-	-	-	-	-	-
TOTAL	1.395	1.861	518	535	1.854	1.810	344	474	1.715	-	268	-

Fonte: Coordenação Geral das Casas de Cultura Estrangeira – 2018.

Nota: Teste de Nível: Para ingresso de alunos com algum conhecimento da língua que desejam estudar.

17 · CASAS DE CULTURA ESTRANGEIRA

Tabela 17.2 - TESTE DE ADMISSÃO - NÚMERO DE ALUNOS E OFERTAS DE VAGAS - 2016 A 2018

CASAS DE CULTURA	NÚMERO DE ALUNOS		OFERTA DE VAGAS		NÚMERO DE ALUNOS		OFERTA DE VAGAS		NÚMERO DE ALUNOS		OFERTA DE VAGAS	
	2016.1	2016.2	2016.1	2016.2	2017.1	2017.2	2017.1	2017.2	2018.1	2018.2	2018.1	2018.2
Alemã	225	200	225	200	95	150	95	150	293	252	22	22
Britânica	3.002	1.856	198	198	2.720	1.467	110	176	2.808	2.482	110	154
Francesa	66	87	66	88	101	126	88	88	99	100	88	88
Hispanica	175	100	175	100	75	204	75	204	154	110	88	88
Italiana	185	175	69	66	52	100	50	100	51	25	44	22
Portuguesa	84	79	85	90	61	77	-	-	63	58	44	22
TOTAL	3.737	2.497	818	742	3.104	2.124	418	718	3.468	3.027	396	396

Fonte: Coordenação Geral das Casas de Cultura Estrangeira - 2018.

Nota: Teste de Admissão: Para ingresso de alunos iniciantes nos cursos básicos.

17 · CASAS DE CULTURA ESTRANGEIRA

Tabela 17.3 - ALUNOS MATRICULADOS E CONCLUDENTES – 2016 A 2018

CASAS DE CULTURA	NÚMERO DE ALUNOS MATRICULADOS		CONCLUDENTES		NÚMERO DE ALUNOS MATRICULADOS		CONCLUDENTES		NÚMERO DE ALUNOS MATRICULADOS		CONCLUDENTES	
	2016.1	2016.2	2016.1	2016.2	2017.1	2017.2	2017.1	2017.2	2018.1	2018.2	2018.1	2018.2
Alemã	566	387	11	9	385	419	7	20	381	304	98	75
Britânica	1.482	1.584	186	130	1.546	1.589	238	186	1.588	1.334	213	129
Francesa	782	794	42	37	724	662	62	49	646	563	234	208
Hispânica	601	596	43	52	535	643	40	52	608	650	46	35
Italiana	327	350	-	-	284	305	25	20	266	216	19	27
Portuguesa	276	227	69	44	194	237	36	76	285	308	70	76
TOTAL	4.034	3.938	351	322	3.668	3.855	408	403	3.774	3.375	680	550

Fonte: Coordenação Geral das Casas de Cultura Estrangeira - 2018.

Nota: Em 2016 não houve oferta de semestre 7 para Casa de Cultura Italiana, portanto não houve concludentes.

17 · CASAS DE CULTURA ESTRANGEIRA

Tabela 17.4 - NÚMERO DE TURMAS E TURMAS POR PROFESSOR - 2016 A 2018

CASAS DE CULTURA	NÚMERO DE TURMAS		TURMAS POR PROFESSOR		NÚMERO DE TURMAS		TURMAS POR PROFESSOR		NÚMERO DE TURMAS		TURMAS POR PROFESSOR	
	2016.1	2016.2	2016.1	2016.2	2017.1	2017.2	2017.1	2017.2	2018.1	2018.2	2018.1	2018.2
Alemã	31	23	*4	**4,6	23	22	*3,3	**4	21	19	3	3
Britânica	62	68	4	4	66	68	4	4	67	54	2	2
Francesa	32	35	3,5	3,5	33	33	3,6	3,6	31	28	3	3
Hispanica	27	27	4,5	4,5	25	29	3,57	4,14	32	35	4,6	5
Italiana	16	16	4	4	18	16	4,5	4	14	12	3,5	4
Portuguesa	11	9	1,8	1,8	9	11	3	2,75	9	7	3	2,3
TOTAL	179	178	21,8	22,40	174	179	21,97	22,49	174	155	19,1	19,3

Fonte: Coordenação Geral das Casas de Cultura Estrangeira - 2018.

(*) Em 2016: Na relação Turmas/Professor foram considerados: 05 (cinco) professores efetivos, 02 (dois) professores substitutos, 21 turmas de efetivos e 10 turmas de substitutos. Não foram considerados os professores assistentes estrangeiros e estagiário do Curso de graduação Letras/Alemão. Em 2017: Na relação Turmas/Professor do 1º semestre foram considerados: 05 (cinco) professores efetivos e 01 (um) professor visitante, 19 turmas de efetivos e 01 turma de professor visitante. Não foram considerados os professores assistentes estrangeiros e estagiário do Curso de graduação Letras/Alemão. (**) Em 2016: Na relação Turmas/Professor foram considerados 05 (cinco) professores efetivos e 23 (vinte e três) turmas. Não foram considerados o professor assistente estrangeiro e estagiário do Curso de Graduação Letras/Alemão. Em 2017: Na relação Turmas/Professor do 2º semestre foram considerados 05 (cinco) professores efetivos e 20 (vinte) turmas, também de efetivos. Não foram considerados o professor.

17 · CASAS DE CULTURA ESTRANGEIRA

Tabela 17.5 - NÚMERO DE PROFESSORES – 2016 A 2018

ANO	CASAS DE CULTURA	PROFESSOR			TOTAL
		QUADRO	SUBSTITUTO	VISITANTE	
2016	Alemã	5	2*	1**	8***
	Britânica	20	-	-	20
	Francesa	8	1	-	9
	Hispanica	6	-	-	6
	Italiana	3	1	-	4
	Portuguesa	3	-	-	3
	SUBTOTAL	45	4	1	50
2017	Alemã	5	-	1	6
	Britânica	19	1	-	20
	Francesa	9	-	-	9
	Hispanica	4	3	-	7
	Italiana	4	-	-	4
	Portuguesa	3	1	-	4
	SUBTOTAL	44	4	1	50
2018	Alemã	5	-	2	7
	Britânica	20	-	-	20
	Francesa	9	-	1	10
	Hispanica	5	2	1	8
	Italiana	4	1	-	5
	Portuguesa	3	-	-	3
	SUBTOTAL	46	3	4	53

Fonte: Coordenação Geral das Casas de Cultura Estrangeira - 2018.

(*) Os contratos dos professores substitutos encerraram no 1º semestre de 2016.1 e 2017.1

(**) O Profº. Visitante Estrangeiro coordenou projetos culturais e não lecionou turmas em 2016 e 2017.

(***) Não estão incluídos 02 (dois) professores assistentes estrangeiros e 01 (um) professor bolsista do Curso de Graduação Letras/Alemão.

17 · CASAS DE CULTURA ESTRANGEIRA

Tabela 17.6 - MÉDIA DE ALUNOS POR PROFESSOR - 2016 A 2018

CASAS DE CULTURA	ALUNOS POR PROFESSOR		NÚMERO DE PROFESSORES		ALUNOS POR PROFESSOR		NÚMERO DE PROFESSORES		ALUNOS POR PROFESSOR		NÚMERO DE PROFESSORES	
	2016.1	2016.2	2016.1	2016.2	2017.1	2017.2	2017.1	2017.2	2018.1	2018.2	2018.1	2018.2
Alemã	81	77	7	5	64,16	83,8	6	5	54	43	7	7
Britânica	74	79	20	20	77	79	20	20	79	66	20	20
Francesa	0	0	0	0	80,4	73,5	9	9	64	56	10	10
Hispanica	111,5	110,5	6	6	89,17	91,86	7	7	86,8	110,7	8	7
Italiana	81,75	87,5	4	4	71	76,25	4	4	66,5	72	4	3
Portuguesa	46	45,4	6	6	27,71	33,85	7	8	69,6	59	3	3
TOTAL	67,7	66,56	43	41	68,24	73,04	53	53	69,98	67,78	52	50

Fonte: Coordenação Geral das Casas de Cultura Estrangeira – 2018.

17 · CASAS DE CULTURA ESTRANGEIRA

Tabela 17.7 - MÉDIA DE ALUNOS POR TURMA - 2016 A 2018

CASAS DE CULTURA	MÉDIA DE ALUNOS POR TURMA					
	2016.1	2016.2	2017.1	2017.2	2018.1	2018.2
Alemã	18	17	17	19	18	16
Britânica	22	23	23	23	23	24
Francesa	24,43	22,68	21,9	20	20	20
Hispanica	22,3	22,1	21,40	22,17	20,3	22,1
Italiana	20,4	21,8	16	19	19	18
Portuguesa	25,09	25,22	21,55	21,54	23,2	25,2
MÉDIA GERAL	21,56	21,82	20,14	20,79	20,58	20,88

Fonte: Coordenação Geral das Casas de Cultura Estrangeira - 2018.
 Saiba Mais: <http://www.casasdeculturaestrangeira.ufc.br/>

18

EQUIPAMENTOS CULTURAS

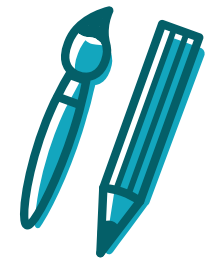

18 • EQUIPAMENTOS CULTURAIS

CASA AMARELA

Tabela 18.1 - **CURSOS REALIZADOS - 2015 A 2018**

ANO	CURSOS	CAPACITADOS
2015	Cinema e Vídeo	41
	Fotografia	213
	Cinema de Animação	-
TOTAL		254
2016	Cinema e Vídeo	45
	Fotografia	229
	Cinema de Animação	29
TOTAL		303
2017	Cinema e Vídeo	52
	Fotografia	237
	Cinema de Animação	26
TOTAL		315
TOTAL		578
2018	Cinema e Vídeo	60
	Fotografia	179
	Cinema de Animação	30
TOTAL		269

Fonte: Casa Amarela, 2018.

Saiba Mais: <http://www.caeo.ufc.br/>

18 · EQUIPAMENTOS CULTURAIS

Tabela 18.2 - **OFICINAS REALIZADAS – 2018**

OFICINAS	CAPACITADOS
Cinema de Animação	
Parceria com o Cine Ceará e a Enel Compartilha	100
Parceria com o Cine Ceará e a CeGás	50
Disciplina SMD - Produção audiovisual para crianças e adolescentes	40
SUBTOTAL	190
Produção - Cinema de Animação	
Exercícios de animação	10
Projetos em desenvolvimento	4
Projetos concluídos por alunos	3
Projetos concluídos pelo funcionário do NUCA	1
Parceria com o Cine Ceará e a Enel Compartilha	1
Parceria com o Cine Ceará e a CeGás	9
Disciplina SMD - Produção audiovisual para crianças e adolescentes	12
SUBTOTAL	40
Outros Eventos - Cinema de Animação	
I Anima Ceará	1
Mostras (dia Internacional da Animação- (DIA)	2
Reuniões do FOCA	9
SUBTOTAL	12

18 • EQUIPAMENTOS CULTURAIS

CINE CEARÁ

O **Cine Ceará** é um festival de cinema que surgiu como “Festival vídeo mostra Fortaleza”, no ano de 1991, organizado por Eusélio Oliveira e Francis Vale. Acontece anualmente em Fortaleza e atualmente sua mostra de filmes abre espaço para filmes do Brasil, América Latina, Espanha e Portugal. Já se transformou numa das três principais mostras de cinema do país.

O nome do prêmio do Cine Ceará é o troféu Eusélio Oliveira, uma homenagem ao grande entusiasta do cinema e fundador da Casa Amarela.

Gráfico 18.1 – NÚMERO DE ESPECTADORES NO CINE CEARÁ - 2009 A 2018

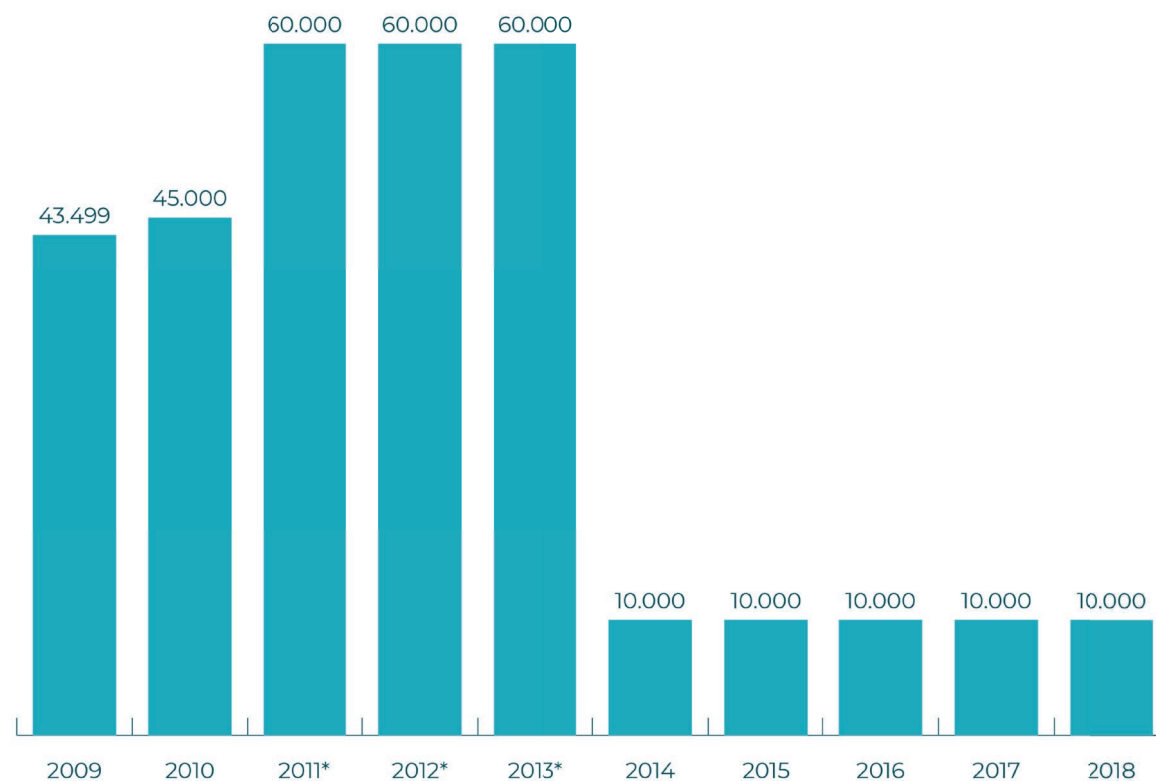

Fonte: Elaborado pela Coordenação de Planejamento e Gestão Estratégica, 2018.

Nota: (*) Valor de espectador estimado. Realizado em Fortaleza e Juazeiro do Norte

18 • EQUIPAMENTOS CULTURAIS

MUSEU DE ARTE DA UFC

Gráfico 18.2 - MAUC - EVOLUÇÃO DO NÚMERO DE EXPOSIÇÕES - 2009 A 2018

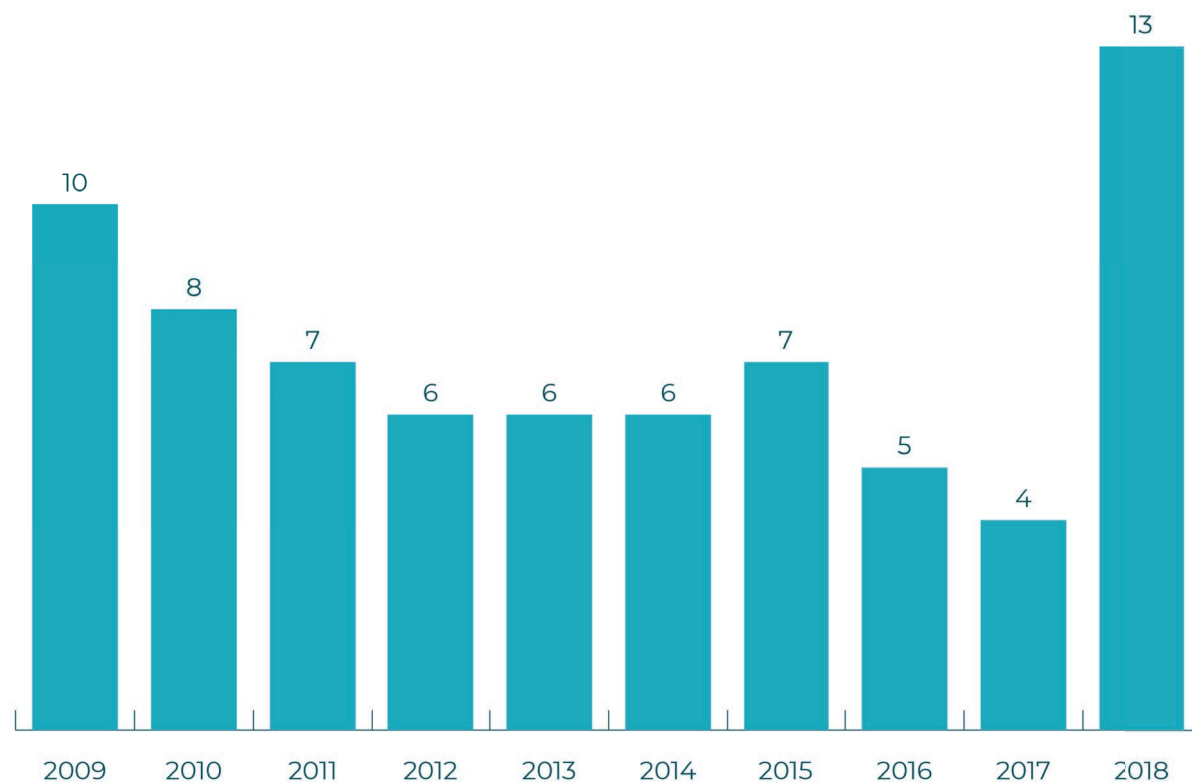

Fonte: Elaborado pela Coordenação de Planejamento e Gestão Estratégica, 2018.
Saiba Mais: <http://www.mauc.ufc.br/>

18 • EQUIPAMENTOS CULTURAIS

Gráfico 18.3 – MAUC - EXPOSIÇÕES - EVOLUÇÃO DO NÚMERO DE VISITANTES - 2009 A 2018

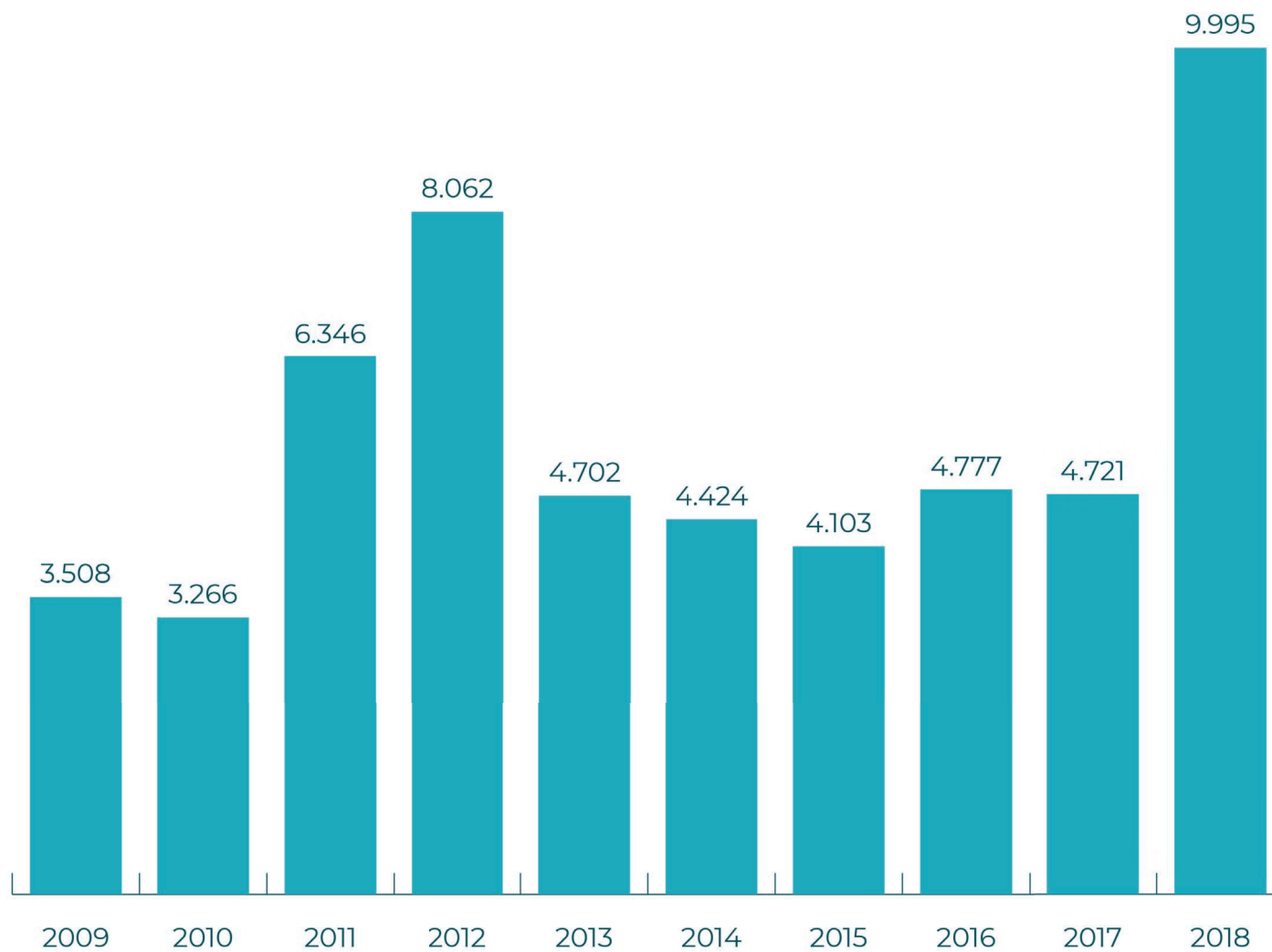

Fonte: Elaborado pela Coordenação de Planejamento e Gestão Estratégica, 2018.

18 · EQUIPAMENTOS CULTURAIS

Gráfico 18.4 – MAUC - NÚMERO DE VISITANTES POR INSTITUIÇÕES EM 2018

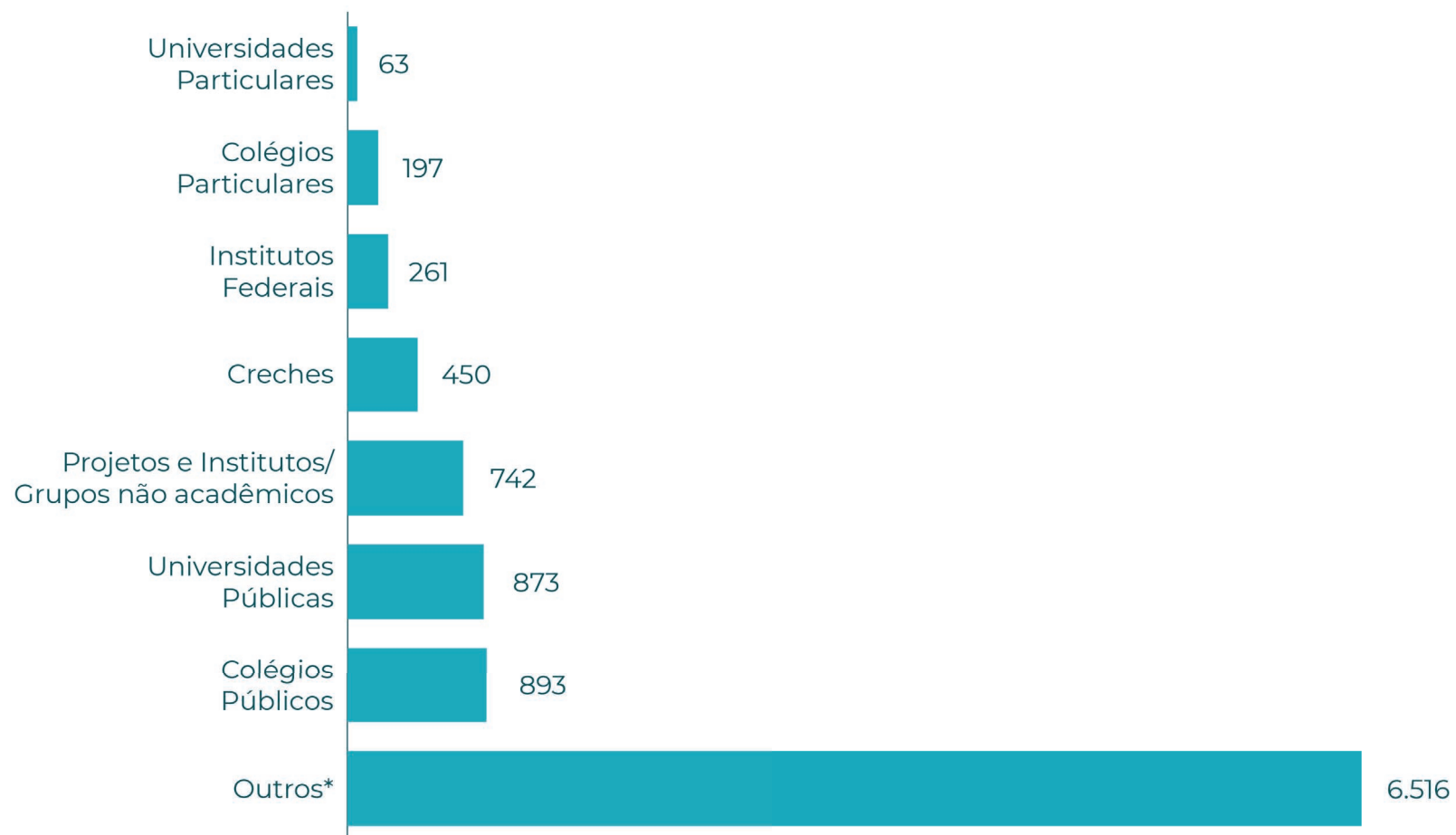

Fonte: Elaborado pela Coordenação de Planejamento e Gestão Estratégica, 2018.

(*) Outras Instituições da Comunidade Externa.

18 • EQUIPAMENTOS CULTURAIS

TEATRO UNIVERSITÁRIO

Tabela 18.3 - ATIVIDADES EM 2018

ATIVIDADES	QUANTIDADE	PÚBLICO
Apresentações	10	1000
Espetáculos	11	1.100
Workshops	5	500
TOTAL	26	2.600
Projetos e Apoio a Grupos		
Associação Solar de Percussão	17	408
Coletivo Formigas.Lab	8	192
Coletivo Grão	9	216
Grupo Ânima	11	264
Grupo da Terceira Idade	12	288
Grupo Teatro Esgotado	10	240
Orquestra de Violinos da Casa de Cultura Francesa/UFC	15	360
TOTAL	82	1.968
Eventos		
Defesas de TCC (Trabalho de Conclusão de Curso)	6	300
130 Anos Com Fernando Pessoa	2	200
Colóquio Internacional de Dança	10	500
História do Teatro (Disciplina)	4	400
Mostra Teatral de Alunos	13	1300
Oficina de Dança Contemporânea	5	250
Sarau do Teatro de Expressões	3	240
TOTAL	43	3.190
TOTAL GERAL	151	7.758

Fonte: Teatro Universitário, 2018.

Saiba Mais: <https://www.facebook.com/pg/TeatroUniversitarioUFC/posts/>

18 • EQUIPAMENTOS CULTURAIS

CASA DE JOSÉ DE ALENCAR

Tabela 18.4 - NÚMERO DE VISITANTES - 2009 A 2018

VISITANTE	2009	2010	2011	2012	2013	2014	2015	2016	2017	2018
Estudantes	6.233	3.955	5.714	4.038	6.813	7.311	6.150	10.013	10.036	14.252
Participantes de Eventos	15.883	37.000	42.075	29.157	41.671	40.289	39.566	40.700	41.200	35.200
Turistas	3.624	4.147	3.249	2.792	2.816	3.006	2.568	2.015	2.046	2.125
TOTAL	25.740	45.102	51.038	35.987	51.300	50.606	48.284	52.728	53.282	51.577
PROJETOS										
Circuito UFC Arte								-	500	-
Encontro Nacional de Capoeira								-	500	200
Eventos Outras Instituições								4.000	-	-
Eventos UFC no Auditório								4.500	-	-
FestOrquídeas de Fortaleza								2.000	-	-
Pic Nic Literário								5.000	2.000	2.000
Pré-Carnaval Infantil - CJA								4.000	-	8.000
Projeto Programação Musical - Restaurante Iracema								19.200	4.000	-
Seminários, encontros, planejamentos, outros eventos								-	31.700	23.000
I Prêmio Inova Leitura								-	-	1.000
São João - CJA								2.000	2.500	1.000
TOTAL								40.700	41.200	35.200

Fonte: Casa de José de Alencar, 2018.

Saiba Mais: <http://www.casajosedalencar.ufc.br/>

18 • EQUIPAMENTOS CULTURAIS

Gráfico 18.5 - **DISTRIBUIÇÃO DOS VISITANTES POR CATEGORIA EM 2018**

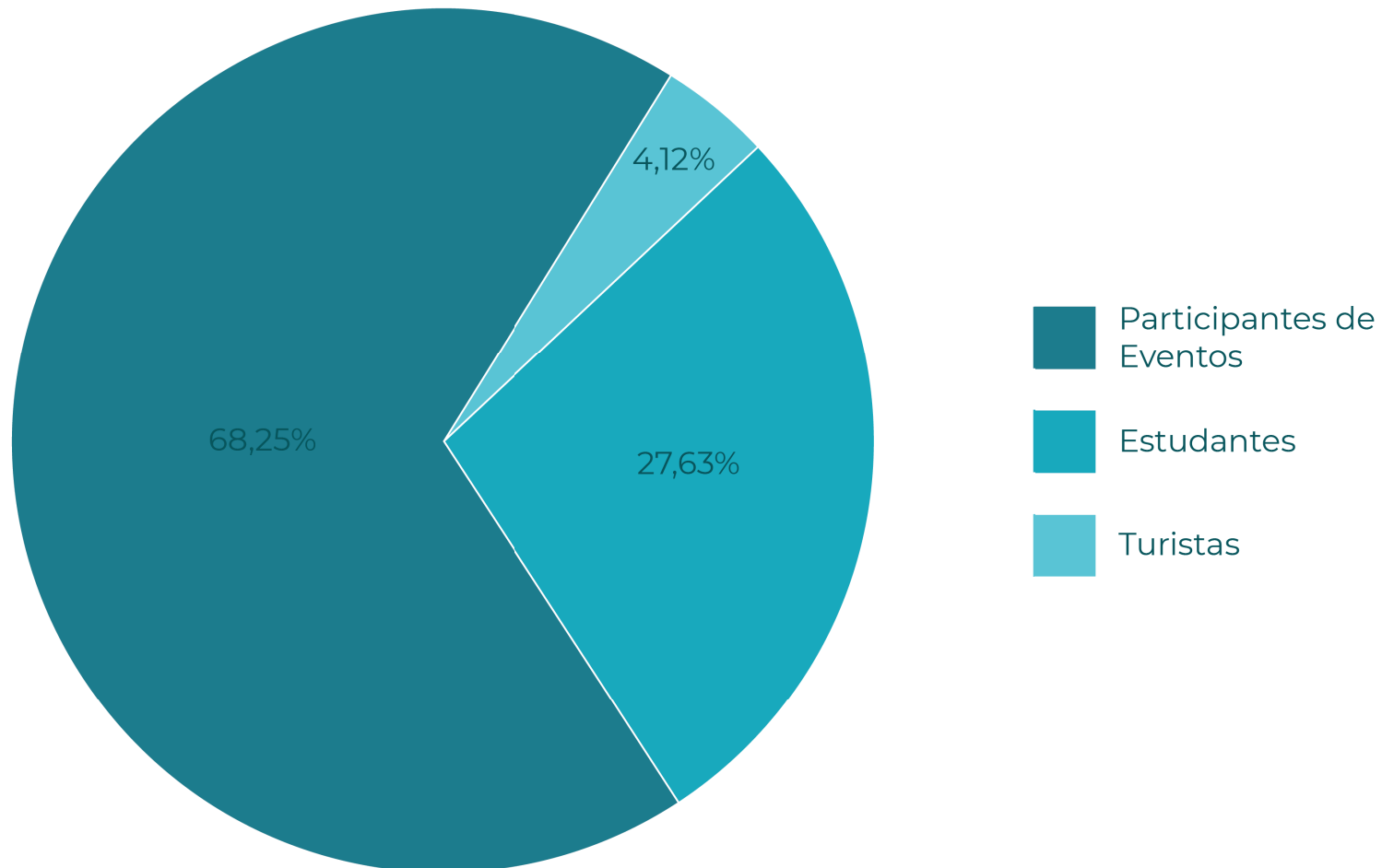

Fonte: Elaborado pela Coordenação de Planejamento e Gestão Estratégica, 2018.

18 • EQUIPAMENTOS CULTURAIS

RÁDIO UNIVERSITÁRIA

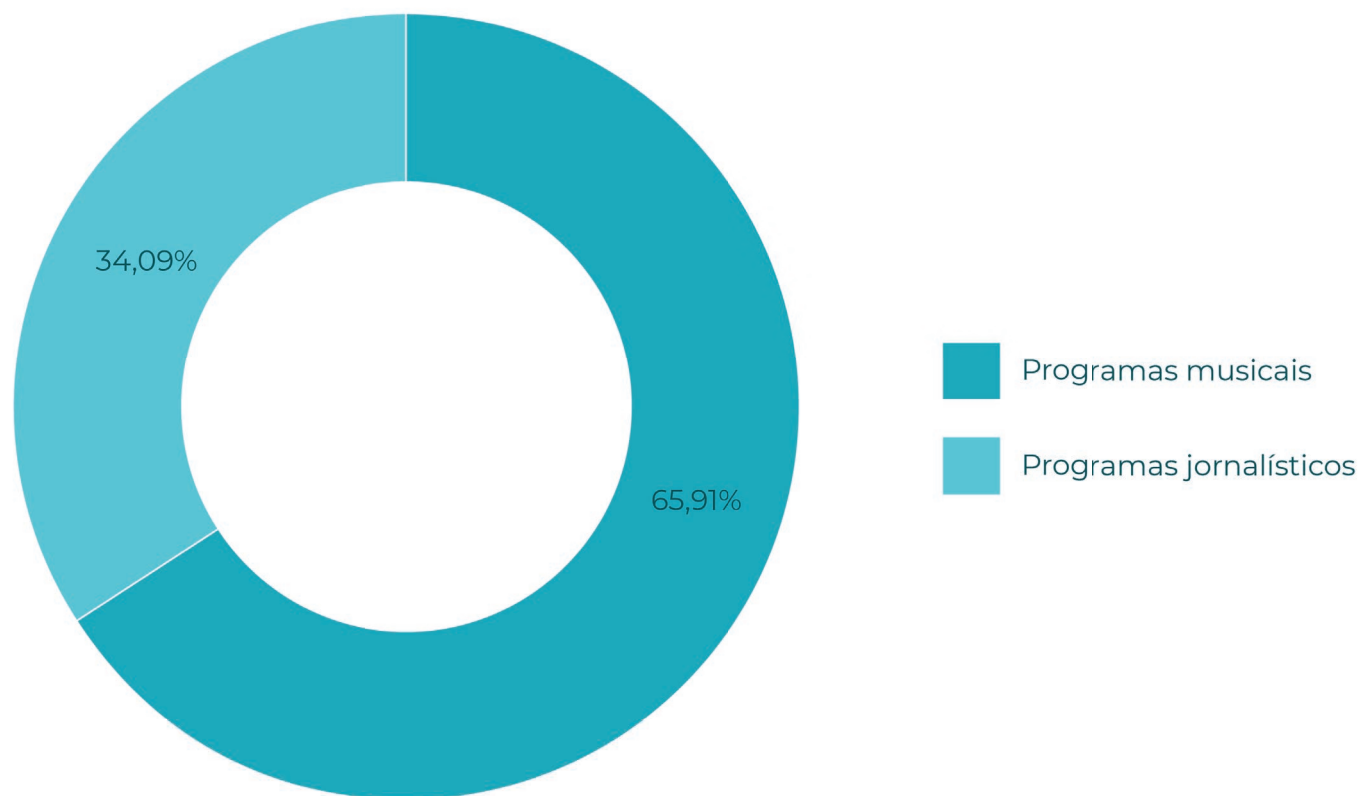
Gráfico 18.6 - **DISTRIBUIÇÃO PERCENTUAL DA PROGRAMAÇÃO DA RÁDIO UNIVERSITÁRIA EM 2018**

Fonte: Elaborado pela Coordenadoria de Planejamento e Gestão Estratégica, 2018.
Saiba Mais: <https://www.radiouniversitariafm.com.br/>

18 · EQUIPAMENTOS CULTURAIS

Tabela 18.5 - **ATIVIDADES EM 2018**

ITEM	QUANTIDADE	No INSERÇÕES	HORAS/ANO
Programação			
Programas musicais	29	-	18h/dia
Programas jornalísticos	15	-	6h/dia
Total de programas	44	-	-
Publicidade			
Apoio na divulgação de eventos/projetos da comunidade acadêmica-UFC	22	1.039	-
Apoio na divulgação de eventos/projetos fora da comunidade acadêmica-UFC	16	715	-
Total	38	1.754	-
Site da emissora			
Áudios históricos incluídos na seção "Memória" no site da emissora	35	-	-
Entrevistas com artistas no podcast "Ceará Sonoro" no site da emissora	23	-	-
Entrevistas incluídas na seção "Entrevista" no site da emissora	4	-	-
Entrevistas com artistas no podcast "Universitária Entrevista" no site da emissora	25	-	-
Notícia e reportagens especiais no site da emissora	129	-	-
Postagens sobre a programação no site da emissora	84	-	-
Total	300	-	-



18 · EQUIPAMENTOS CULTURAIS

Tabela 18.5 - **ATIVIDADES EM 2018**

ITEM	QUANTIDADE	No INSERÇÕES	HORAS/ANO
Redes Sociais			
Publicações no Facebook da emissora	286	-	-
Publicações no Twitter da emissora	351	-	-
Publicações no Instagram da emissora	226	-	-
Nosso Disco (programa exclusivo para o Instagram)	14	-	-
Se eu fosse... (programa exclusivo para o IGTV)	9	-	-
Total	886	-	-
Jornalismo			
Notícias gerais	17.650	-	-
Notícias UFC	24.050	-	-
Reportagens gerais	3.650	-	-
Reportagens UFC	1.050	-	-
Agenda Cultural	1.300	-	-
Total	47.700	-	-



18 · EQUIPAMENTOS CULTURAIS

Tabela 18.5 - **ATIVIDADES EM 2018**

ITEM	QUANTIDADE	No INSERÇÕES
Programetes		
Brasil Novos Sons	54	611
Minuto da Língua	150	370
Que Dia é Hoje?	35	181
SBPC No Ar	29	165
Total	268	1.327
Campanhas Institucionais		
Movimento UFC	4	143
Ceará 2050	1	132
Rádio Universitária FM - 37 Anos	1	80
Fim de Ano 2018	5	146
Total	11	501
Campanhas Educativas		
UFC e Você contra o Mosquito	3	204
Trabalho Escravo (parceria com o MPT)	1	274
Acessibilidade (parceria com a Liga Experimental)	1	51
Doe Leite Materno (parceria com a MEAC)	1	505
Total	6	1.034



Fonte: Rádio Universitária, 2018.

18 • EQUIPAMENTOS CULTURAIS

SEARA DA CIÊNCIA

Gráfico 18.7 - NÚMERO DE ALUNOS MATRICULADOS POR CURSOS - 2018

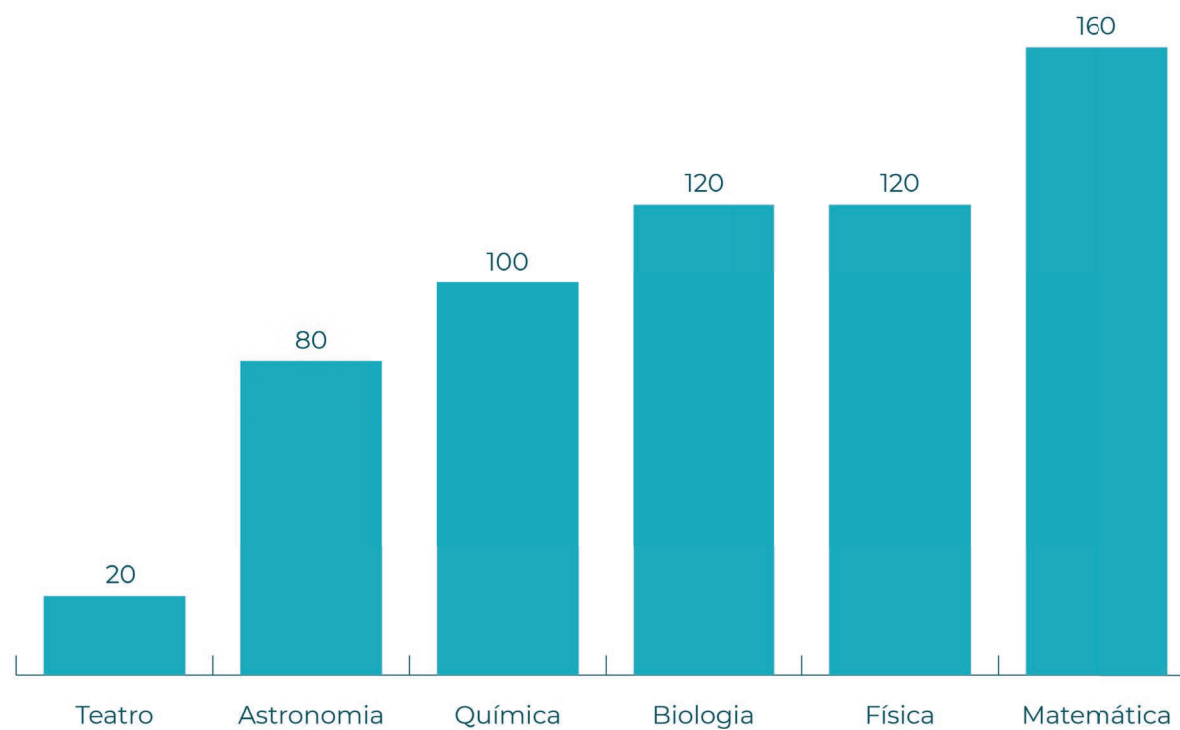

Fonte: Elaborado pela Coordenação de Planejamento e Gestão Estratégica, 2018.

18 • EQUIPAMENTOS CULTURAIS

FEIRA DE CIÊNCIAS E SALÃO DE EXPOSIÇÃO

Gráfico 18.8 - EVOLUÇÃO DO NÚMERO DE ALUNOS VISITANTES NO SALÃO DE EXPOSIÇÃO - 2009 A 2018

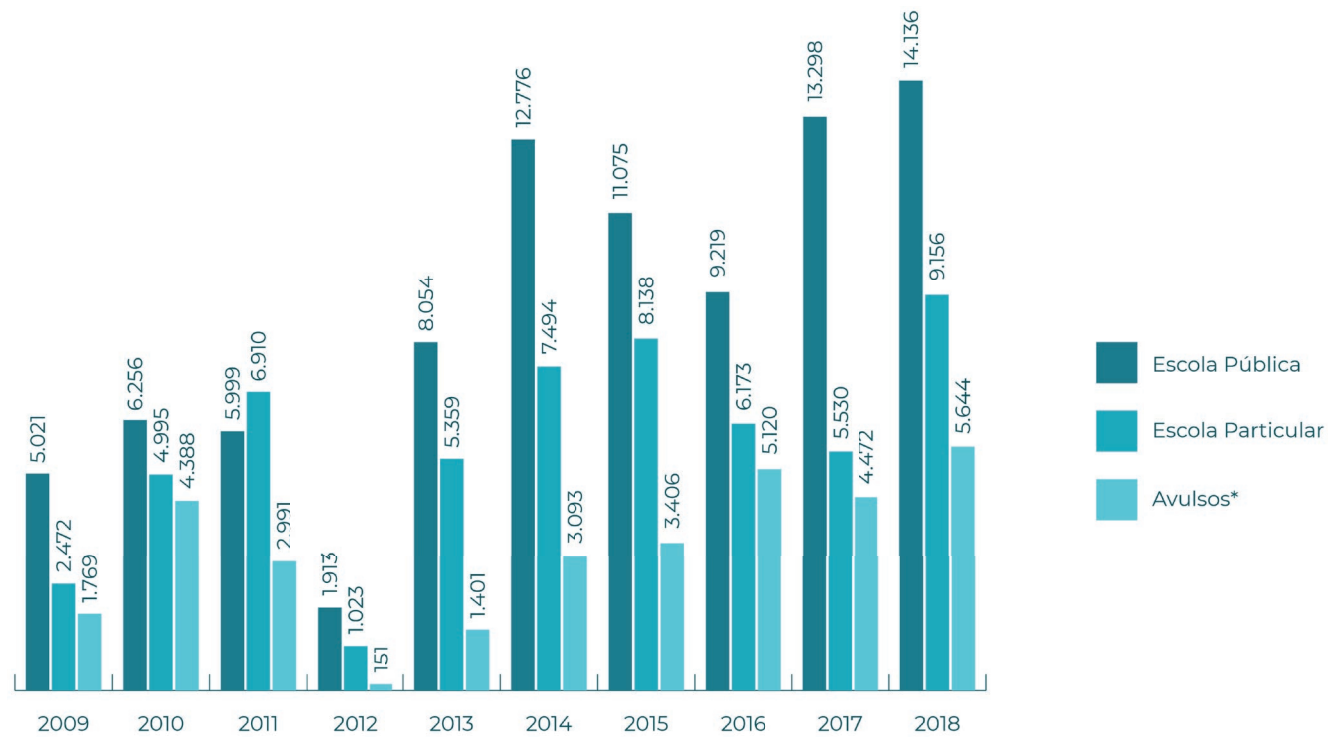

Fonte: Elaborado pela Coordenação de Planejamento e Gestão Estratégica, 2018.

Nota: 1.(*) Inclui universitários.

18 · EQUIPAMENTOS CULTURAIS

Tabela 18.6 - **CURSOS OFERTADOS - 2018**

CURSOS	VAGAS	Nº ALUNOS	CARGA HORÁRIA	PERÍODO
Teatro	20	20	30h/a	
Astronomia	80	80	30h/a	
Química	100	100	30h/a	23/abr. a 23/mai. e 03/set. a 02/out.
Biologia	120	120	30h/a	
Física	120	120	30h/a	
Matemática	160	160	30h/a	
TOTAL	600	600		

18 · EQUIPAMENTOS CULTURAIS

Tabela 18.7 - **ATIVIDADES REALIZADAS - 2018**

PROJETOS	EVENTO E/OU LOCAL	Nº APRESENTAÇÕES	NÚMERO ESPECTADORES
A invenção dos Números	Teatro da Seara	1	60
	Escola de Ensino Fundamental e Médio Estado do Pará	1	181
	Escola de Ensino Fundamental e Médio Estado do Pará	1	192
SUBTOTAL		3	433
Comida pra que te quero	Teatro da Seara	1	560
	Parque do Cocó	1	83
	Teatro da Seara	1	12
SUBTOTAL		3	655
Peças Teatrais	Teatro da Seara	1	150
	Escola Pública Estadual da cidade de Russas e UFC – Campus Russas	1	54
	Auditório Deputado Murilo Aguiar, Assembleia Legislativa do Estado do Ceará	1	110
	Escola Ensino Fundamental e Médio Santo Amaro	1	91
	Teatro da Seara	1	59
	Teatro da Seara	1	117
SUBTOTAL		4	581
Natureza da Luz	Praça do Patrocínio em Sobral - Ceará	1	2000
SUBTOTAL		1	2000
Deus e Darwin na Terra do Céu	Avenida da universidade-Benfica	1	300
	Teatro da Seara	1	78
	Instituto de Cultura e Arte, Sala HL202	1	60
	Teatro da Seara	1	100
	Auditório da UFC Campus Mocambinho - Sobral	1	114
SUBTOTAL		5	652

Fonte: Seara da Ciência, 2018.

18 · EQUIPAMENTOS CULTURAIS

Tabela 18.7 - **ATIVIDADES REALIZADAS - 2018**

PROJETOS	EVENTO E/OU LOCAL	Nº APRESENTAÇÕES	NÚMERO ESPECTADORES	
Peças Teatrais	"Mortos na Cova, Vivos na Mesa"; "H2O: A reza nossa de cada dia"; "Esqueci de Lembrar"; "Qual é a graça?"; "Mundo Negro"; "Colonizadores".	Teatro da Seara	1	206
	SUBTOTAL		1	206
	"Odisseia de Eros"; "O Bicho Papão"; "A História do Tangram"; "Achatina Fulica"; "Confissões de um jogador apaixonado".	Teatro da Seara	1	273
	SUBTOTAL		1	273
	"Dom Josué, se manca!"; "Megafauna Urbana"; "Liga da Ciência"; "Metil matou um cara"; "CQC: com a Química no Cotidiano" e "Fóton no Divã".	Teatro da Seara	1	186
	SUBTOTAL		1	186

Fonte: Seara da Ciência, 2018.

18 · EQUIPAMENTOS CULTURAIS

Tabela 18.7 - **ATIVIDADES REALIZADAS - 2018**

PROJETOS	EVENTO E/OU LOCAL	Nº APRESENTAÇÕES	NÚMERO ESPECTADORES	
Astronomia	Eclipse Lunar: "Lua sangrenta"	1	100	
	Vênus	1	64	
	Projeto "Céu da Seara"	Lua: fase crescente	2	215
	Saturno	1	66	
	Aglomerado aberto das Plêiades - M45	1	155	
SUBTOTAL		8	600	
Show	Show de Ciência	Salão de Exposição da Seara da Ciência e Solicitações Externa	1	445
	SUBTOTAL		1	445
TOTAL		28	6.031	

Fonte: Seara da Ciência, 2018.
 Saiba Mais: <http://www.searadaciencia.ufc.br/>

18 • EQUIPAMENTOS CULTURAIS

SECRETARIA DE CULTURA ARTÍSTICA

SECULT - ARTE - UFC

Tabela 18.8 - **PROJETOS POR SEGMENTOS – 2018**

SEGMENTOS	PROJETOS	PÚBLICO	BOLSISTAS	PESSOAS ENVOLVIDAS	AÇÕES ARTÍSTICAS
ARTE DIGITAL	2	400	2	6	3
ARTES PLÁSTICAS	1	1.751	3	6	28
CINEMA	3	784	6	12	54
DANÇA	6	11.013	17	31	81
EVENTOS	4	1.500	8	18	10
FOTOGRAFIA	2	2.600	2	11	3
LITERATURA	1	3.833	6	11	45
MÚSICA	8	84.707	54	76	167
PATRIMÔNIO CULTURAL	2	1.300	2	7	13
ARTES INTEGRADAS	7	17.301	13	40	231
TEATRO	6	11.352	11	26	51
TOTAL	42	136.541	124	244	686

Fonte: Secult - arte, 2018.

Nota: Criada pelo conselho universitário em 1 de março de 2012 e oficialmente instalada em 16 de abril do mesmo ano, a secretaria de cultura artística é resultado do esforço de uma comissão de professores que, por solicitação do magnífico reitor professor Dr. Jesualdo Pereira Farias, trabalhou para “elaborar projeto para a constituição de políticas, diretrizes, objetivos e ações de gestão das atividades artístico-culturais da Universidade Federal do Ceará.” (portaria 4099, de 31 outubro de 2011).

18 · EQUIPAMENTOS CULTURAIS

Tabela 18.9 – PROJETOS POR UNIDADE ACADÊMICA/ADMINISTRATIVA - 2018

UNIDADE ACADÊMICA/ADMINISTRATIVA	PROJETOS	BOLSISTAS	PESSOAS ENVOLVIDAS
BIBLIOTECA	1	3	6
CH	5	12	23
CJA	1	1	3
CT	1	5	7
DIREITO	1	1	3
FFOE	1	1	3
ICA	19	72	118
IEFES	2	20	25
PROGEP	1	6	8
SEARA DA CIÊNCIA	1	5	9
SECULT-ARTE	1	6	9
SOBRAL	4	24	33
MEMORIAL	1	2	5
QUIXADÁ	3	7	13
TOTAL	42	165	265

Fonte: Secult - Arte, 2018.

Saiba Mais: <http://www.secultarte.ufc.br/>

19

OUVIDORIA GERAL

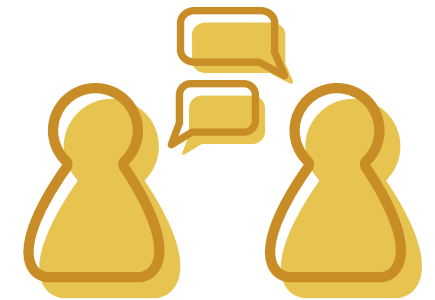

19 • OUVIDORIA GERAL

OUVIDORIA GERAL DA UFC

Gráfico 19.1 – ÍNDICE DE RESOLUTIVIDADE DA DEMANDA - 2018

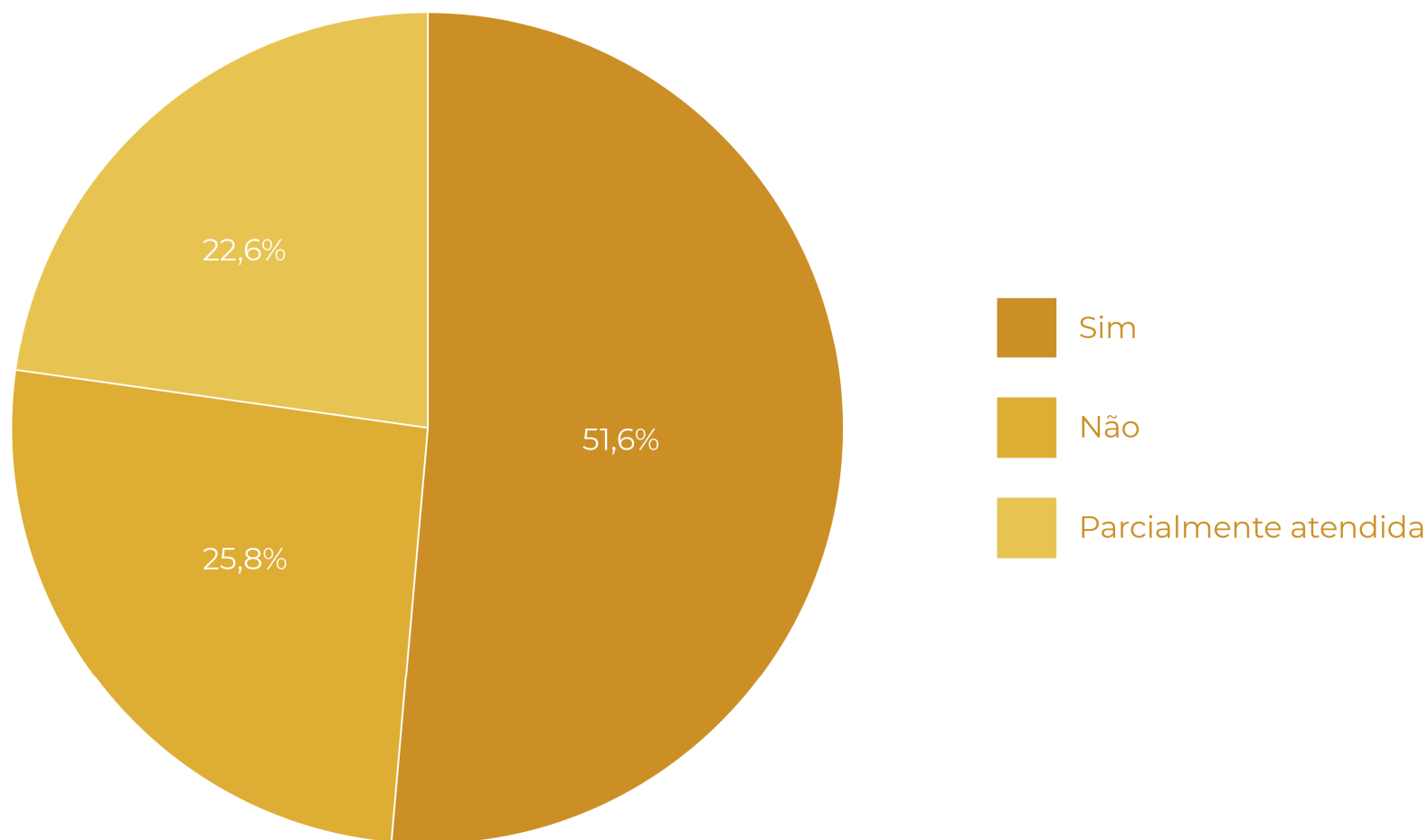

Fonte: Ouvidoria da UFC, sistema e-Ouv, 2018.

19 • OUVIDORIA GERAL

Tabela 19.1 - TIPO DE ATENDIMENTO - 2018

	2009	2010	2011	2012	2013	2014	2015	2016	2017	2018
CONTATO										
Carta	13	2	3	5	3	2	3	-	1	-
E-mail	1.479	1.428	2.100	1.582	1.017	999	763	1.009	871	132
Presencial	81	72	64	65	122	56	37	9	0	18
Sistema e-Ouvidoria	-	-	-	-	-	-	-	-	-	849
Telefone	62	64	79	68	65	21	27	1	10	4
TOTAL	1.635	1.566	2.246	1.720	1.207	1.078	830	1.019	882	1.003
MANIFESTAÇÃO										
Comunicação	-	-	-	-	-	-	-	-	-	121
Denúncia	-	-	-	-	-	-	10	32	45	192
Elogio	10	13	9	8	19	7	9	6	25	43
Solicitação de Informação	1.083	1.174	1.672	1.196	352	364	376	349	272	251
Reclamação	502	354	525	502	818	690	425	623	527	376
Sugestão	40	25	40	14	18	17	10	9	13	20
TOTAL	1.635	1.566	2.246	1.720	1.207	1.078	830	1.019	882	1.003
VÍNCULO										
Aluno	476	413	611	491	657	558	370	534	490	583
Professor	36	35	48	26	53	40	30	30	26	33
Servidor	60	70	68	64	54	67	70	80	51	149
Sem Vínculo com a UFC	1.063	1.048	1.519	1.139	443	413	360	375	315	238
TOTAL	1.635	1.566	2.246	1.720	1.207	1.078	830	1.019	882	1.003

Fonte: Ouvidoria da UFC, 2018.

19 • OUVIDORIA GERAL

Tabela 19.1 - TIPO DE ATENDIMENTO - 2018

	2018
TEMAS	
Acessibilidade	5
Acumulação de Cargo Público	5
Administração e Planejamento	10
Agente Público	5
Assédio Moral	9
Assédio Sexual	23
Atendimento	76
Auditoria	0
Auxílio e Assistência Estudantil	49
Bibliotecas	15
Carta de Serviços ao Cidadão	1
Ciência Sem Fronteiras	0
Complexo Hospitalar Universitário	0
Comunicação e Marketing Institucional	0
Concurso	27
Conduta Docente	94
Conduta Técnico-administrativa	4
Contatos Institucionais	2
TOTAL	325



Fonte: Ouvidoria da UFC, 2018.

19 • OUVIDORIA GERAL

Tabela 19.1 - TIPO DE ATENDIMENTO - 2018

	2018
TEMAS	
Convênios e Parcerias	3
Cotas	38
Cultura e Arte	0
Documentos de Cursos	26
Educação a Distância	5
Educação Superior	10
Ensino	24
Exame Nacional do Ensino Médio – ENEM	3
Extensão	10
Frequência de Servidores	21
Gestão de Pessoas	46
Gestão	108
Graduação	46
Infraestrutura e Manutenção	44
Licitações	0
Matrículas	6
Normatização	8
Outros	6
TOTAL	404



Fonte: Ouvidoria da UFC, 2018.

19 • OUVIDORIA GERAL

Tabela 19.1 - TIPO DE ATENDIMENTO - 2018

	2018
TEMAS	
Ouvidoria	0
Participação em Eventos	4
Patrimônio	0
Pesquisa e Desenvolvimento	7
Pós-Graduação	19
Processo Seletivo	36
PRONATEC	0
Publicações	3
Recursos Humanos	0
Reitoria	0
Relações Internacionais	0
Relações Interpessoais	12
Restaurante Universitário	49
Saúde	9
Segurança	12
Serviço de Informação ao Cidadão	3
Serviços e Sistemas	4
Sistemas de Tecnologia da Informação	0
TOTAL	158



Fonte: Ouvidoria da UFC, 2018.

19 • OUVIDORIA GERAL

Tabela 19.1 - TIPO DE ATENDIMENTO - 2018

	2018
TEMAS	
SISU - Sistema de Seleção Unificada	25
Site do Órgão	0
Solicitação de Agenda	0
Transferência e Mudança de Curso	23
Transportes	15
Universidade Pública	53
TOTAL	116
TOTAL GERAL	1.003



19 • OUVIDORIA GERAL

Gráfico 19.2 - **DISTRIBUIÇÃO PERCENTUAL DOS TIPOS DE ATENDIMENTO - TIPOS DE CONTATO - 2018**

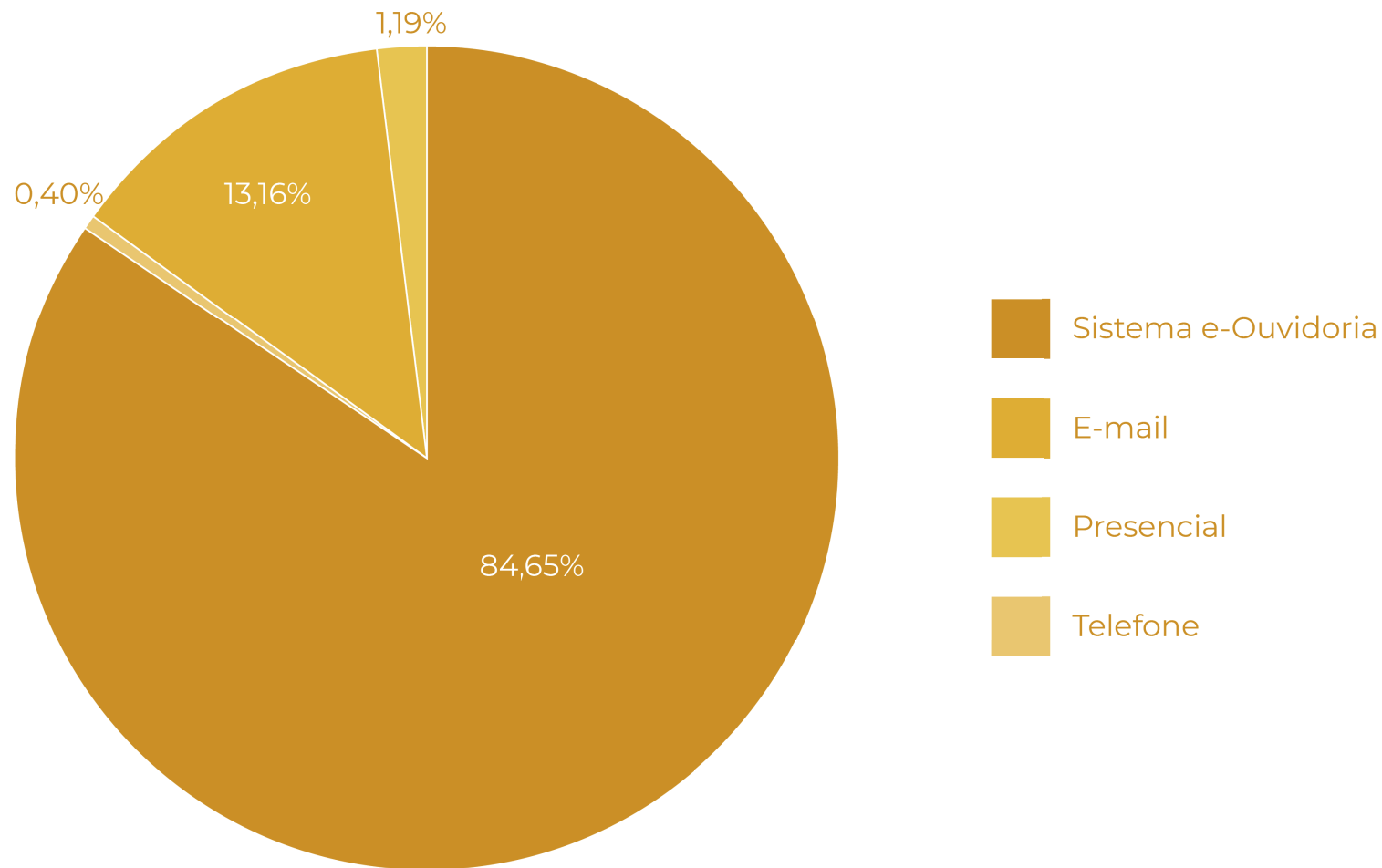

Fonte: Elaborado pela Coordenadoria de Planejamento e Gestão Estratégica, 2018.

19 • OUVIDORIA GERAL

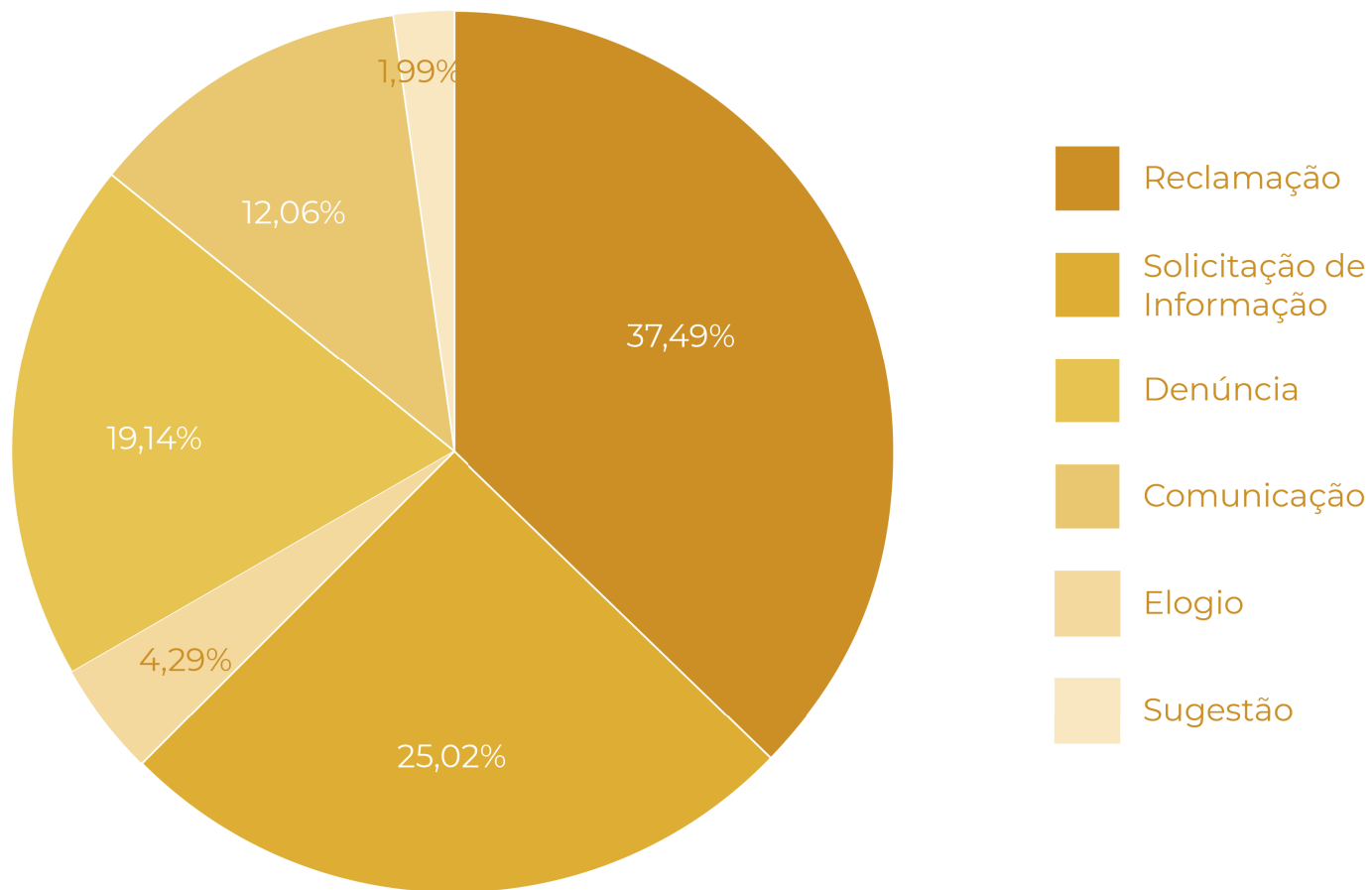
Gráfico 19.3 - **DISTRIBUIÇÃO PERCENTUAL DOS TIPOS DE ATENDIMENTO - TIPOS DE MANIFESTAÇÃO - 2018**

Fonte: Elaborado pela Coordenadoria de Planejamento e Gestão Estratégica, 2018.

19 • OUVIDORIA GERAL

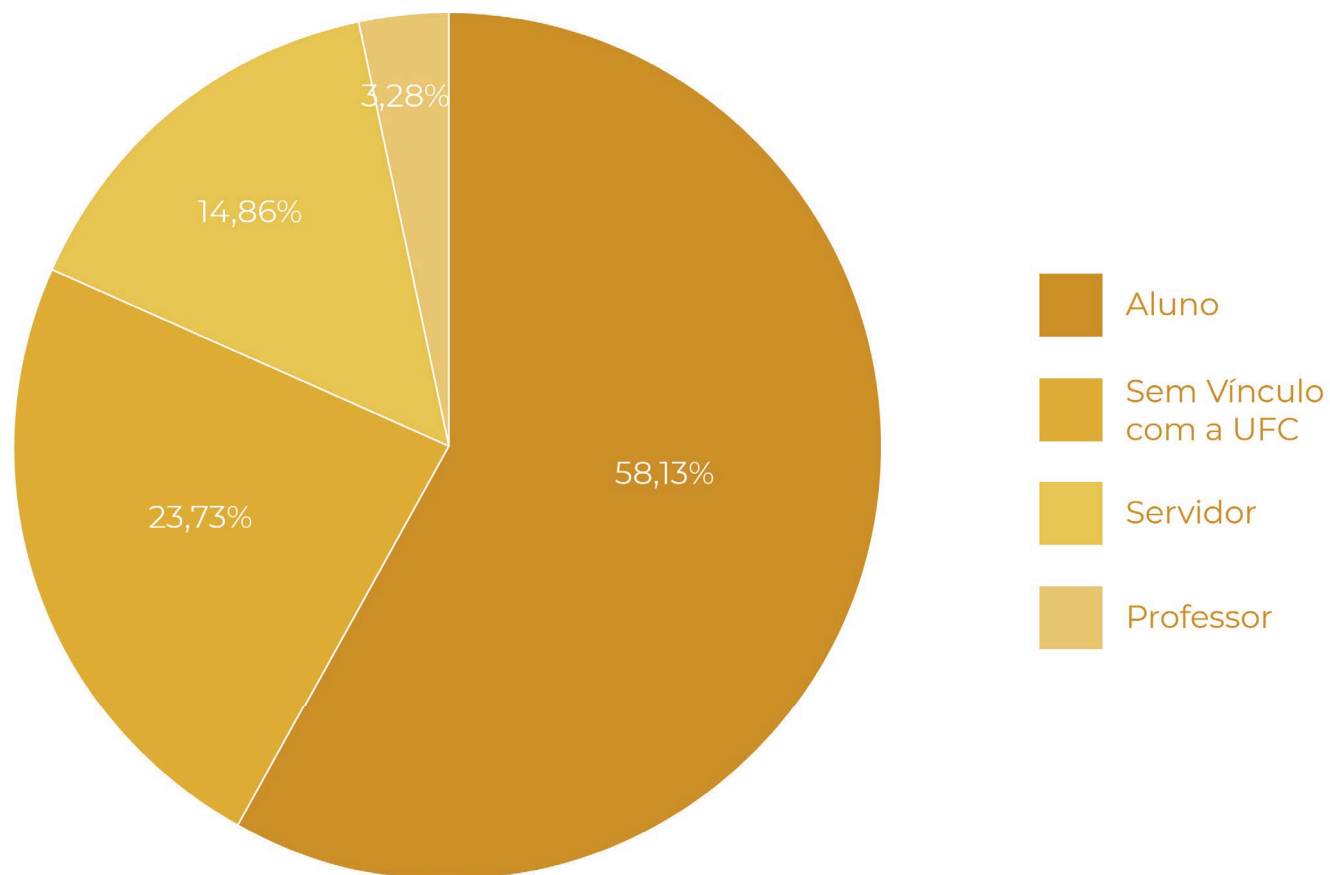
Gráfico 19.4 - **DISTRIBUIÇÃO PERCENTUAL DOS TIPOS DE ATENDIMENTO - TIPO DE VÍNCULO - 2018**

Fonte: Elaborado pela Coordenadoria de Planejamento e Gestão Estratégica, 2018.
Saiba Mais: www.ouvidoria.ufc.br

20

COORDENADORIA E SECRETARIA

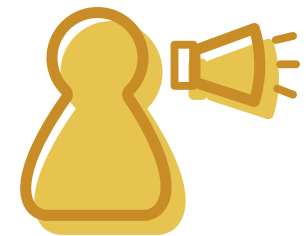

20 • COORDENADORIA E SECRETARIA

Tabela 20.1 - **ATIVIDADES REALIZADAS (CCSMI) - 2017**

ATIVIDADE	EDIÇÕES	TIRAGEM	PÚBLICO
Agência UFC	-	64 textos	19.060 acessos
Clipping impresso	-	1.305 notícias	-
Conexão	49	49 edições	5.400
Design (peças)	-	87 pautas/456 peças	-
Facebook	-	-	60.400 curtidas
Flickr/fotografia	-	305 coberturas/pautas	-
Instagram	-	400 fotos	11.200 seguidores
Jornal da UFC	9	45.000	5.400
Portal UFC	-	1.538	11,3 milhões de acessos
Publicidade/Marketing (ações)	-	20 pautas/136 peças	-
Releases (Notícias Diárias)	-	1.307 releases	-
Twitter	-	1.807	112.000 seguidores
UFC TV (Programas)	45	151 reportagens	5.400

Fonte: Coordenadoria de Comunicação Social e Marketing Institucional - CCSMI, 2017.

20 • COORDENADORIA E SECRETARIA

SECRETARIA DE TECNOLOGIA DA INFORMAÇÃO - STI

Tabela 20.2 - ATIVIDADES EXECUTADAS (STI) – 2018

TIPO DE ATIVIDADES	QUANTIDADE
DIVISÃO DE SISTEMAS DA INFORMAÇÃO	2.336
Chamados via e-mail/oriundos do Si3	788
Tarefas registradas pelo corpo técnico no READMINE	1.004
Requisição de acesso aos módulos do SIPAC e SIGAA via SEI	133
Resolução de demandas via RT referentes ao sistemas Si3	411
PROGRAMA DE CONSCIENTIZAÇÃO E CAPACITAÇÃO EM SEGURANÇA DA INFORMAÇÃO	PARTICIPANTE
EVENTOS	86
Palestra de Conscientização Biblioteca Central	22
Palestra Semana Nacional de Arquivos	30
Capacitação-Treinamentos-Gestão de Riscos de TI	14
Capacitação Noções Básica de Segurança da Informação - T1	14
Capacitação Noções Básica de Segurança da Informação - T2	6

Fonte: STI, 2018.

20 · COORDENADORIA E SECRETARIA

Tabela 20.2 - **ATIVIDADES EXECUTADAS (STI) - 2018**

TIPO DE ATIVIDADES	QUANTIDADE
CERTIFICADOS DIGITAIS	25
Certificados Emitidos	22
Certificados Renovados	3
Certificados Revogados	0
EQUIPE DE TRATAMENTO DE INCIDENTES - ETIR	3.299
SGIS-CAIS-RNP	3.295
Casos isolados	4
Respondido/Resolvido	1.136



20 · COORDENADORIA E SECRETARIA

Tabela 20.2 - **ATIVIDADES EXECUTADAS (STI) - 2018**

TIPO DE ATIVIDADES	ATIVOS PRIMÁRIOS	PROCESSOS	SERVIÇOS
DIVISÃO DE SEGURANÇA DA INFORMAÇÃO - DSEG	132	34	54
Divisão de Redes de Computadores - DRC	25	7	15
Divisão de Sistemas de Informação - DSI	27	2	13
Divisão de Apoio Administrativo - DADM	10	5	1
Divisão de Segurança da Informação - DSEG	16	5	8
Divisão de Portais Universitários - DPU	22	6	6
Divisão de Suporte e Manutenção - DSM	20	5	11
Assessoria de Governança de TI - GovTI	12	4	0

20 • COORDENADORIA E SECRETARIA

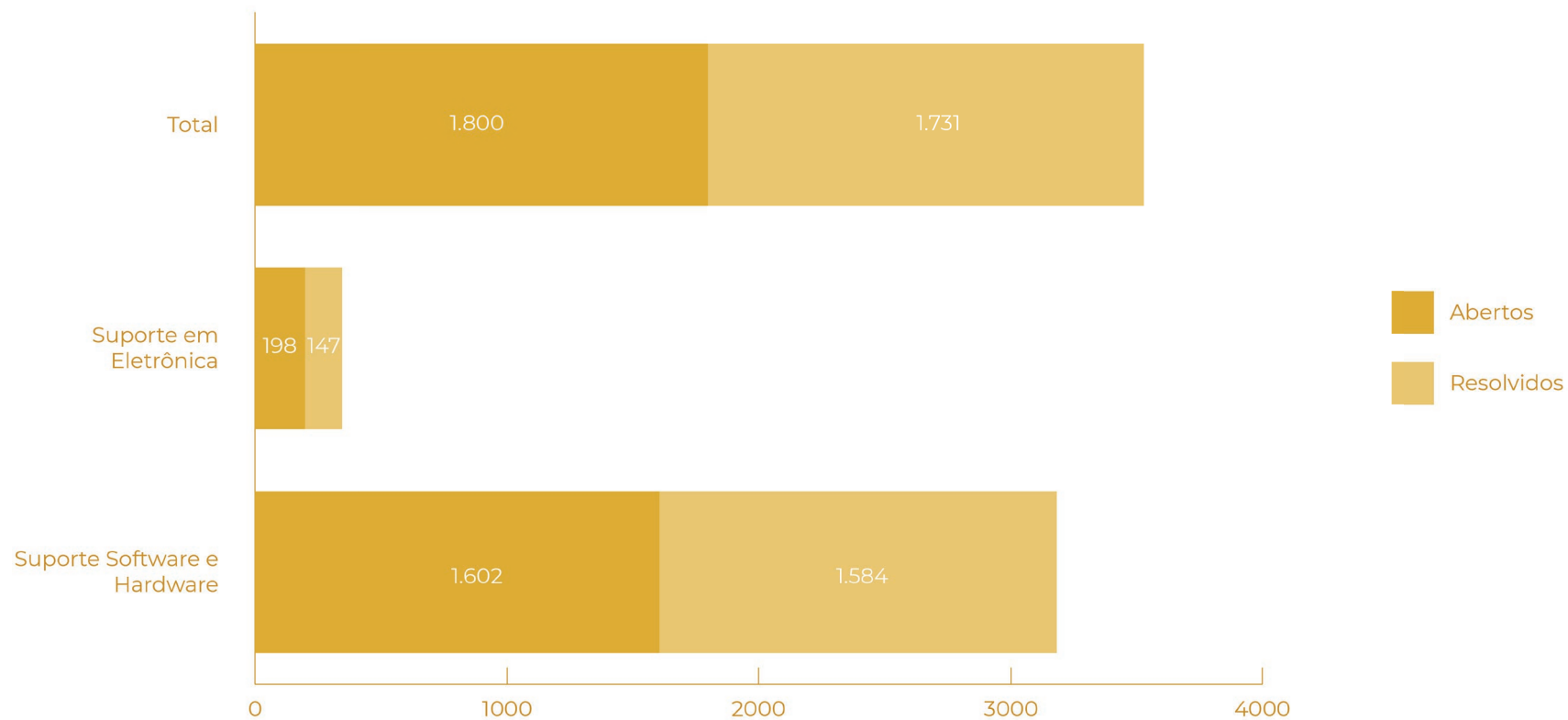
Gráfico 20.1 - **SERVIÇOS ATENDIDOS EM MANUTENÇÃO - 2018**

Fonte: STI, 2018.

(*) Divisão de Redes de Computadores.

20 • COORDENADORIA E SECRETARIA

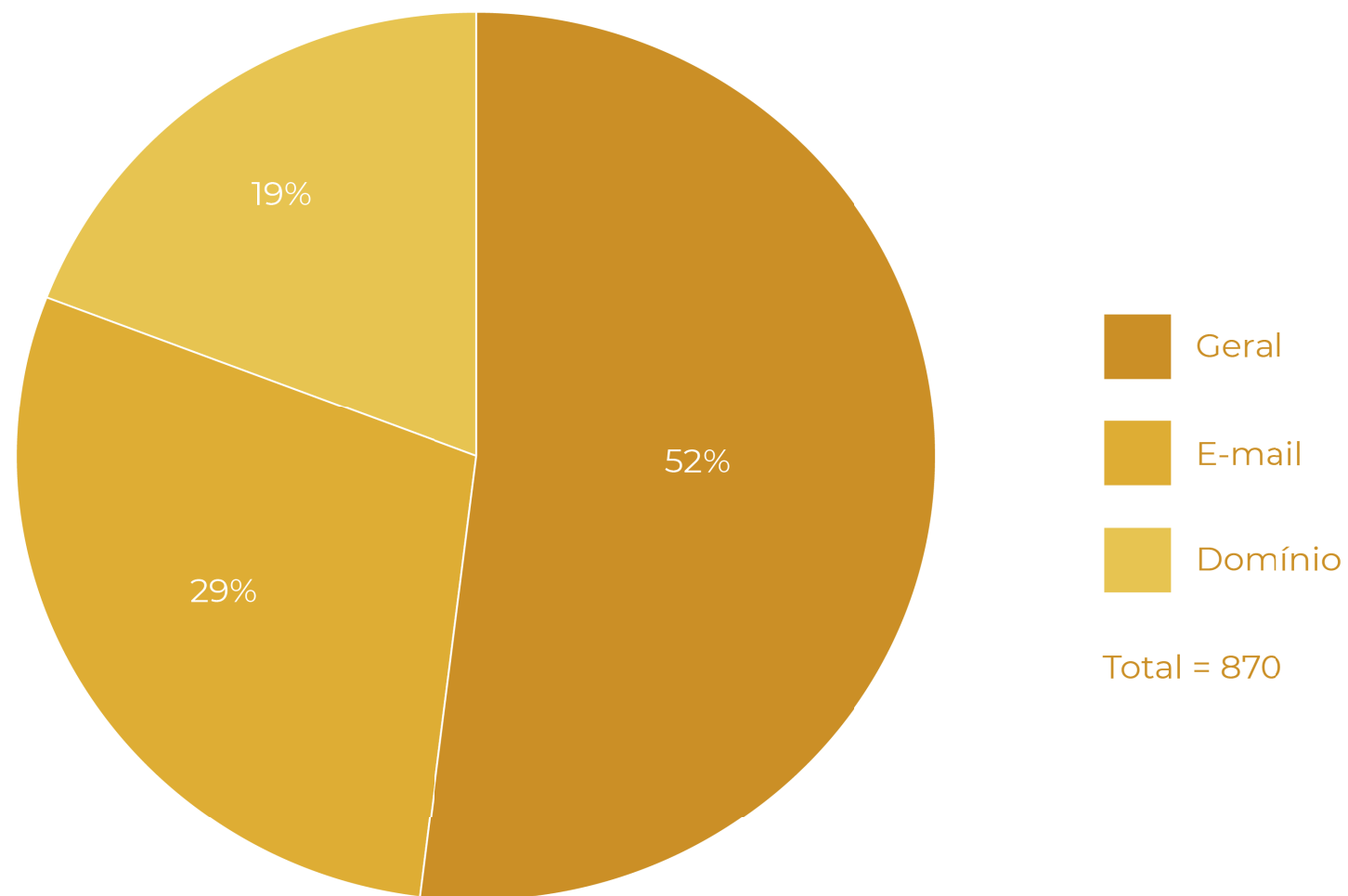
Gráfico 20.2 – **DISTRIBUIÇÃO PERCENTUAL DAS ATIVIDADES EXECUTADAS*** - 2018

Fonte: STI, 2018.

(*) Divisão de Redes de Computadores.

20 • COORDENADORIA E SECRETARIA

SECRETARIA DE GOVERNANÇA

Gráfico 20.3 - INDICADORES GERAIS DE GOVERNANÇA E GESTÃO PÚBLICA DA UFC - 2018

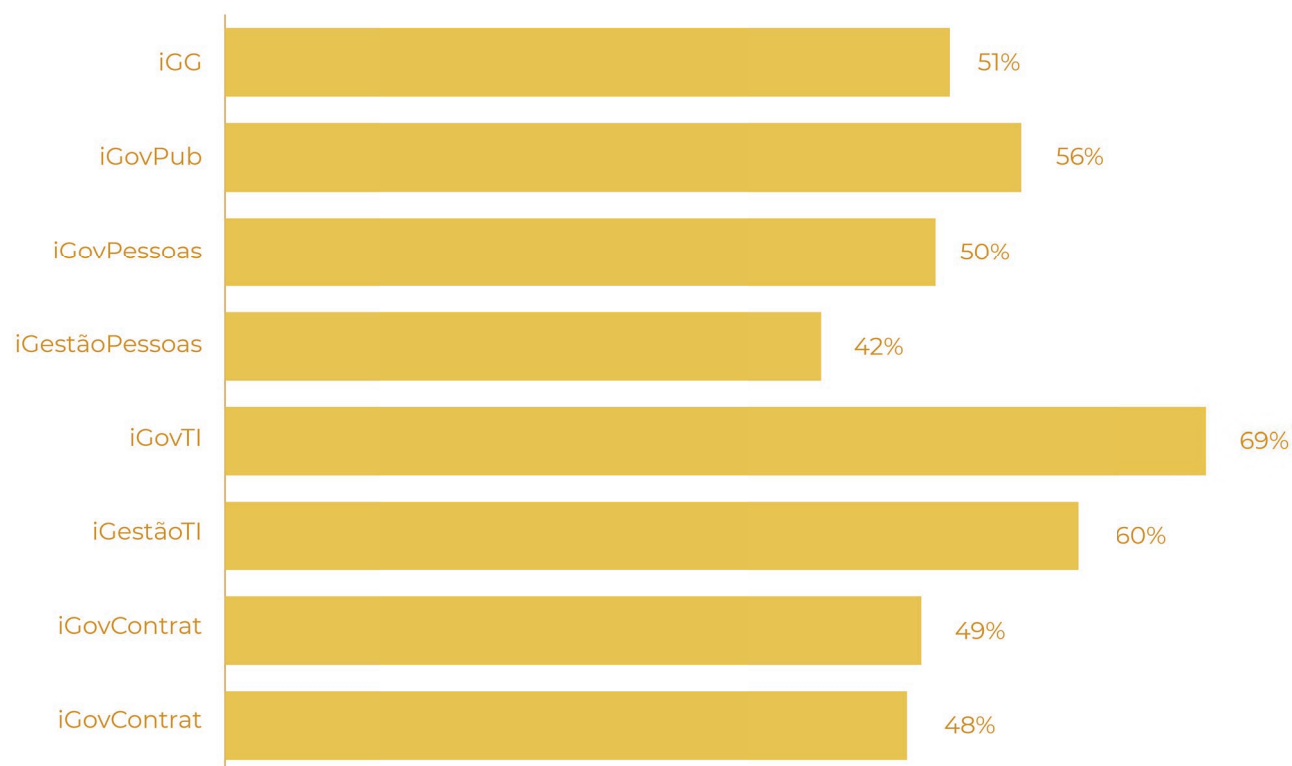

Fonte: Elaborado pela PROPLAD, 2018.

iGG (índice integrado de governança e gestão públicas), iGovPub (índice de governança pública), iGovPessoas (índice de governança e gestão de pessoas), iGestãoPessoas (índice de capacidade em gestão de pessoas), iGovTI (índice de governança e gestão de TI), iGestãoTI (índice de capacidade em gestão de TI), iGovContrat (índice de governança e gestão de contratações), iGovContrat (índice de capacidade em gestão de contratações).

21 FUNDAÇÕES



21 • FUNDAÇÕES

FUNDAÇÃO CEARENSE DE PESQUISA E CULTURA - FCPC

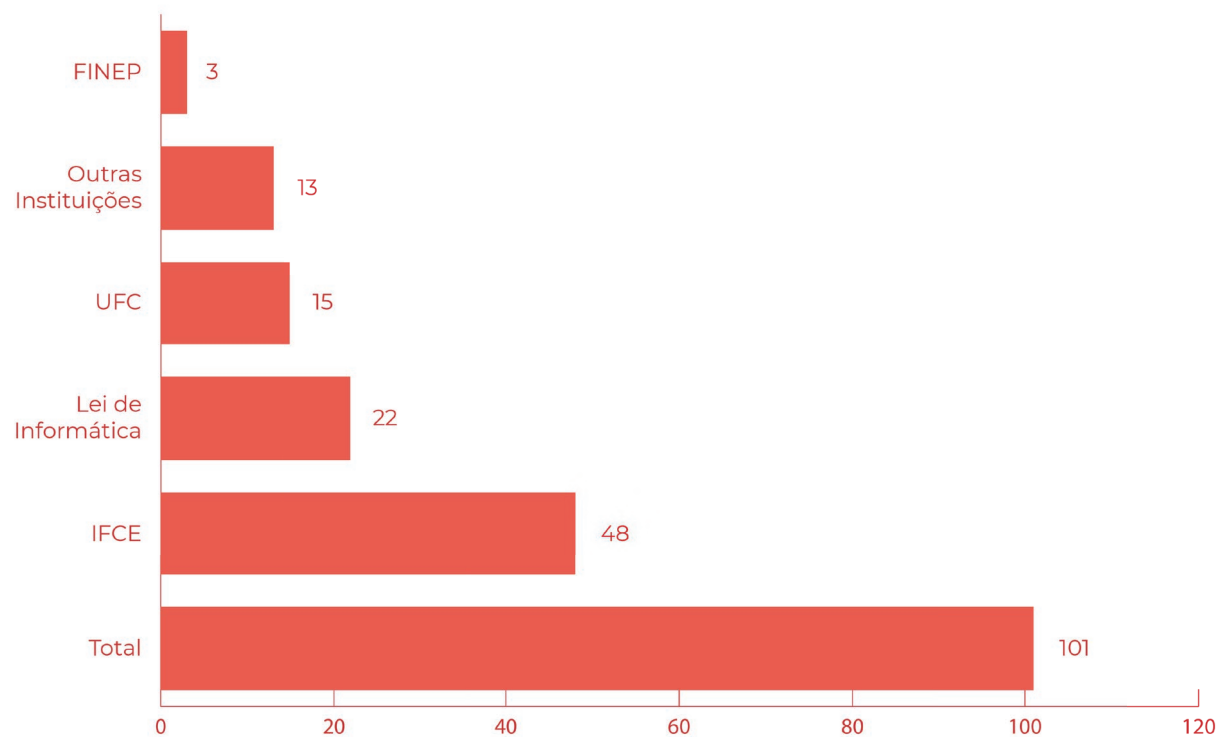
Gráfico 21.1 - **CONTRATOS E CONVÊNIOS FIRMADOS COM A FCPC - 2018**

Fonte: FCPC, 2018.

Outras Instituições: ZEIGLER; ICC; EMBRAPA; UNILAB; RNP; EVONIK.

Saiba Mais: <http://www.fcpc.ufc.br/>

21 • FUNDAÇÕES

ASSOCIAÇÃO TÉCNICO-CIENTÍFICA ENG.º PAULO DE FRONTIN - ASTEF

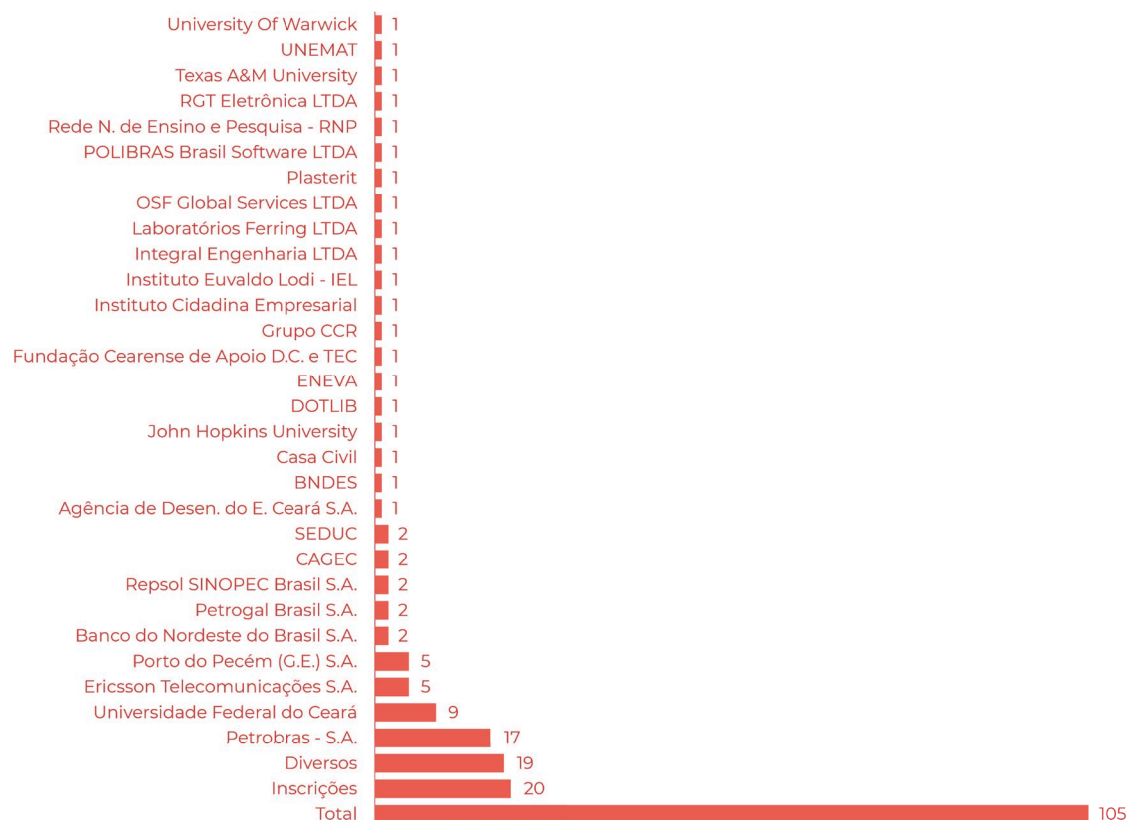
Gráfico 21.2 - **DISTRIBUIÇÃO DOS PROJETOS POR ÓRGÃOS FINANCIADORES COM A FUNDAÇÃO ASTEF – 2018**

Fonte: ASTEF, 2018.

Saiba Mais: <http://www.astef.ufc.br/>; <http://www.fastef.ufc.br/portal/>

22

ORÇAMENTO

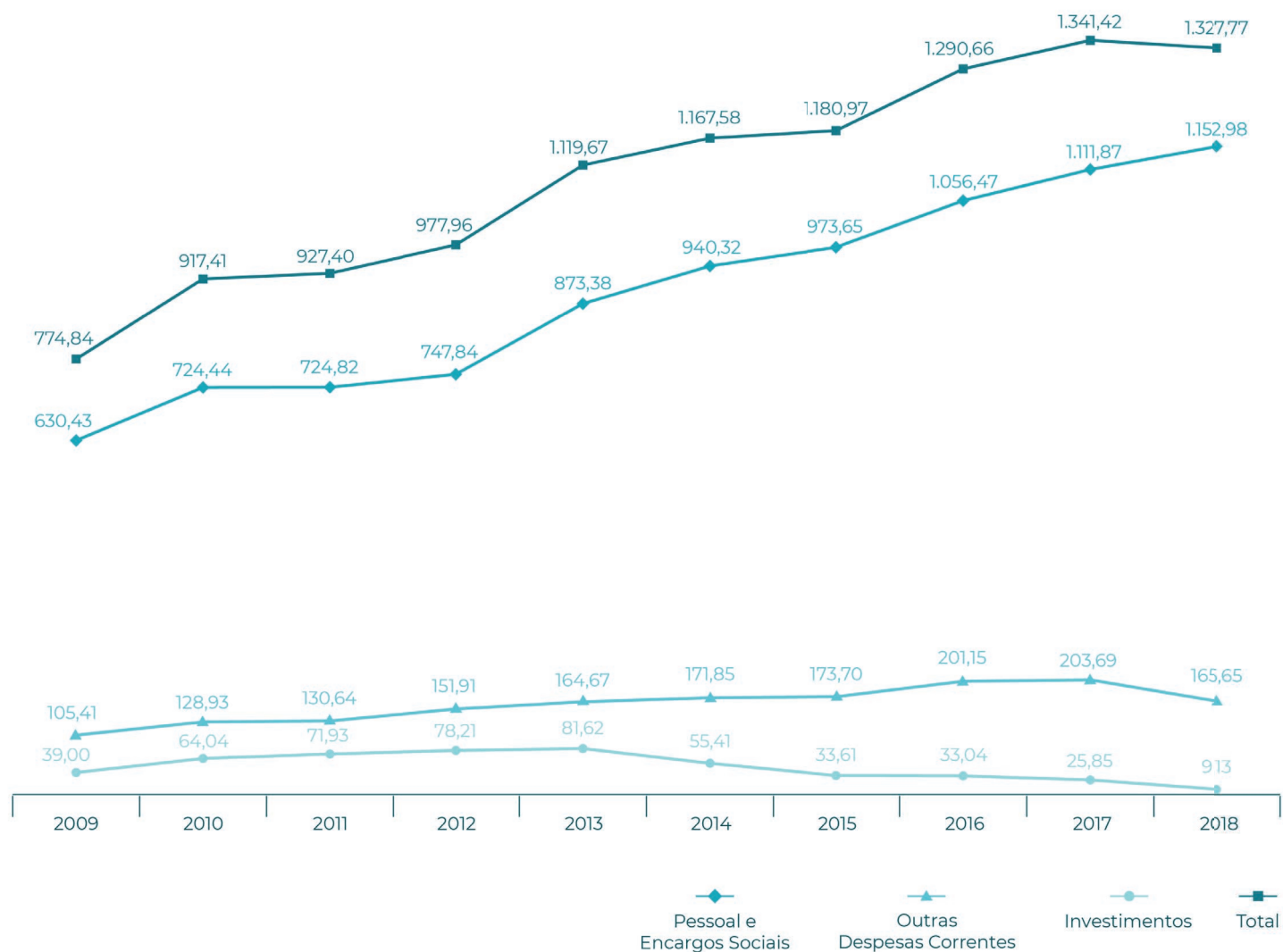

22 · ORÇAMENTO

Gráfico 22.1 - **EVOLUÇÃO DA EXECUÇÃO ORÇAMENTÁRIA POR GRUPOS DE DESPESA (Milhões R\$) - 2009 A 2018**

Fonte: Coordenação de Planejamento e Gestão Estratégica, 2018.

Nota: Valores nominais em R\$ 1,00.

22 · ORÇAMENTO

Tabela 22.1 - **PREVISÃO E EXECUÇÃO DOS RECURSOS POR GRUPOS DE DESPESA - 2017 A 2018**

ANO	GRUPO DE DESPESA	PREVISÃO (A)		EXECUTADO (B)		(B) / (A)
		VALOR (R\$)	%	VALOR (R\$)	%	%
2017	Pessoal e Encargos	1.121.316.431,00	82,12	1.111.873.324,84	82,89	99,16
	Outras Despesas Correntes	199.031.147,00	14,58	203.693.306,06	15,18	102,34
	Investimentos	45.169.814,00	3,31	25.851.440,19	1,93	57,23
TOTAL		1.365.517.392,00	100,00	1.341.418.071,09	100,00	98,24
2018	Pessoal e Encargos	1.182.334.292,00	85,23	1.152.978.202,64	86,83	97,52
	Outras Despesas Correntes	192.608.167,00	13,89	165.654.233,75	12,48	86,01
	Investimentos	12.145.446,00	0,88	9.133.254,56	0,69	75,20
TOTAL		1.387.087.905,00	100,00	1.327.765.690,95	100,00	95,72

Fonte: Relatório de gestão, 2018.

22 · ORÇAMENTO

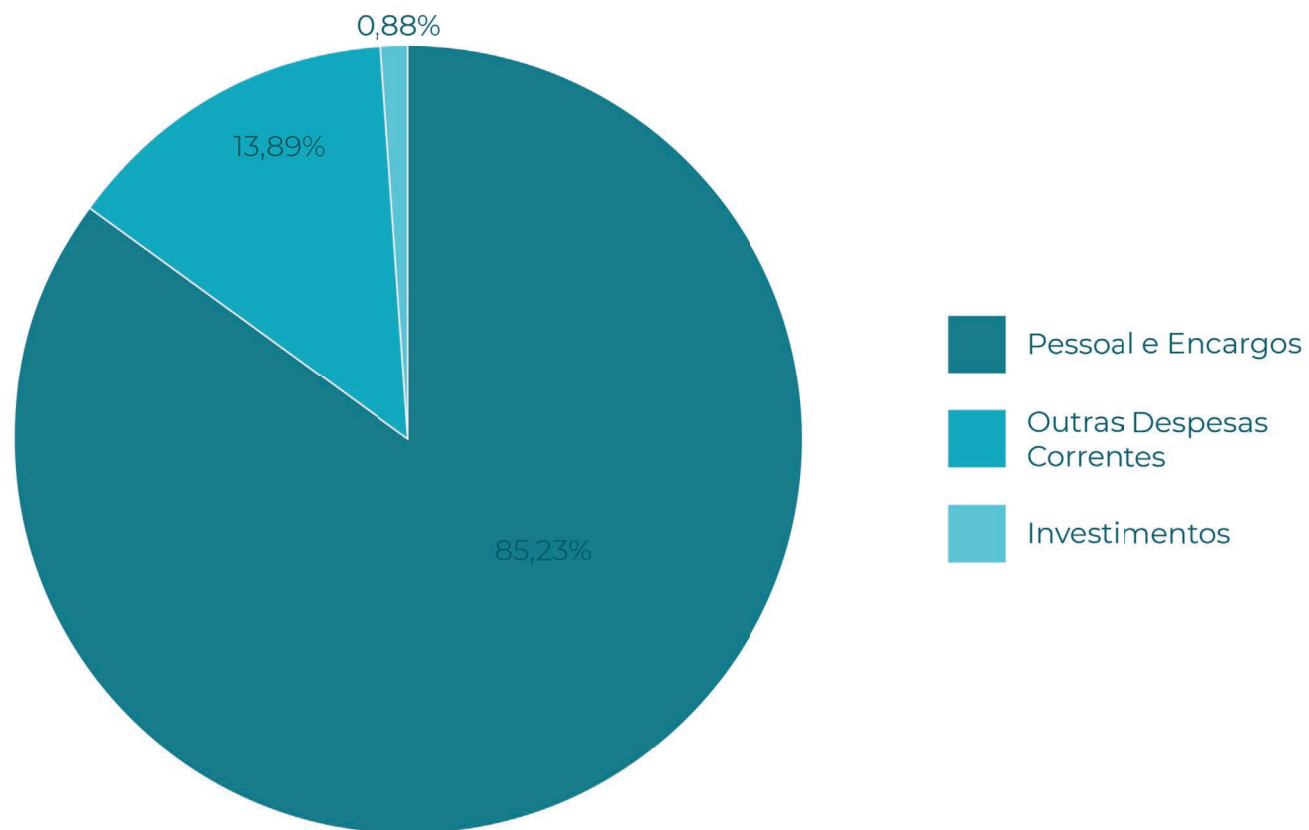
Gráfico 22.2 - **DISTRIBUIÇÃO PERCENTUAL DA PREVISÃO DO ORÇAMENTO - 2018**

Fonte: Elaborado pela Coordenação de Planejamento e Gestão Estratégica, 2018.

22 · ORÇAMENTO

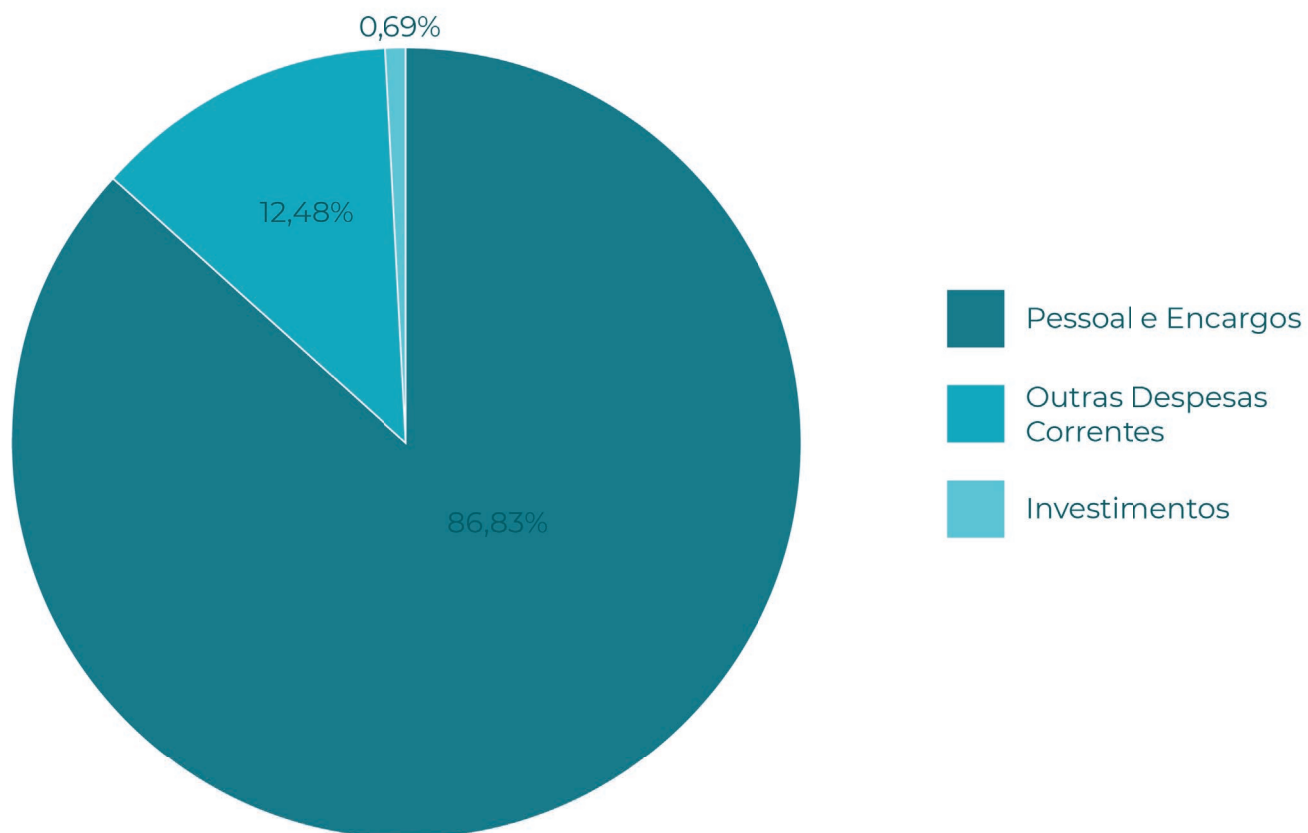
Gráfico 22.3 - **DISTRIBUIÇÃO PERCENTUAL DA EXECUÇÃO DO ORÇAMENTO - 2018**

Fonte: Elaborado pela Coordenação de Planejamento e Gestão Estratégica, 2018.

23

INFRAESTRUTURA FÍSICA



23 • INFRAESTRUTURA FÍSICA

ESTRUTURA FÍSICA POR UNIDADE/ÓRGÃO – 2014 A 2018

Tabela 23.1 - **CAMPUS DO BENFICA**

UNIDADES/ ORGÃOS	PRÉDIO	ÁREA DE CONSTRUÇÃO (m ²)			
		2015	2016	2017	2018
	Departamento de Psicologia	3.474,76	3.474,76	3.474,76	3.474,76
	Departamento de Comunicação Social	2.500,59	2.500,59	2.500,59	2.500,59
	Departamento de História ¹	915,98	915,98	915,98	915,98
	Departamento de Ciências da Informação	1.737,38	1.737,38	1.737,38	1.737,38
	Departamento de Letras Vernáculas	1.462,54	1.462,54	1.462,54	1.462,54
	Departamento de Letras Estrangeiras ²	-	-	-	-
Centro de Humanidades	Departamento Ciências Sociais e Filosofia ²	2.379,74	2.379,74	2.379,74	2.379,74
	Unidade Didática I	932,54	932,54	932,54	932,54
	Unidade Didática II	2.860,43	2.860,43	2.860,43	2.860,43
	Unidade Didática Língua Estrangeira	737,92	737,92	737,92	737,92
	Unidade Didática Casas de cultura	937,70	937,70	937,70	937,70
	Casas de Cultura Estrangeira	2.554,07	2.554,07	2.554,07	2.554,07
	Unidade Didática - Letras	1.046,28	1.046,28	1.046,28	1.046,28
TOTAL		21.539,93	21.539,93	21.539,93	21.539,93

Fonte: Superintendência de Infraestrutura-Coordenadoria de Obras e Projetos - COP, 2018.

(1) Parte das instalações situadas no pavimento térreo do CAEN. (2) Parte das instalações situada no Anexo 1 da Reitoria.

23 • INFRAESTRUTURA FÍSICA

Tabela 23.1 - CAMPUS DO BENFICA

UNIDADES/ ORGÃOS	PRÉDIO	ÁREA DE CONSTRUÇÃO (m ²)			
		2015	2016	2017	2018
Faculdade de Educação	Bloco 122	1.350,20	1.350,20	1.350,20	1.350,20
	Bloco 123	1.445,60	1.445,60	1.445,60	1.445,60
	NUPER	664,69	664,69	664,69	664,69
	NUPER - Auditório	378,36	378,36	378,36	378,36
	Unidade Didática FACED	1.252,24	1.252,24	1.252,24	1.252,24
TOTAL		5.091,09	5.091,09	5.091,09	5.091,09
Faculdade de Administração, Economia, Atuária e Contabilidade	Unidade Didática Departamentos/Biblioteca	3.954,98	3.954,98	3.954,98	3.954,98
	Unidade Didática II / Gab. Professores	1.602,80	1.602,80	1.602,80	1.602,80
	Unidade Didática III	220,07	220,07	220,07	220,07
	CAEN	1.491,22	1.491,22	1.491,22	1.491,22
	Construção do Bloco Didático da FEACC	6.000,00	6.000,00	6.000,00	6.000,00
TOTAL		13.269,07	13.269,07	13.269,07	13.269,07
Faculdade de Direito	Bloco 01	1.940,00	1.940,00	1.940,00	1.940,00
	Bloco 02	3.298,20	3.298,20	3.298,20	3.298,20
	Anexo Faculdade de Direito	355,00	355,00	355,00	355,00
TOTAL		5.593,20	5.593,20	5.593,20	5.593,20



Fonte: Superintendência de Infraestrutura-Coordenadoria de Obras e Projetos-COP, 2018.

23 • INFRAESTRUTURA FÍSICA

Tabela 23.1 - **CAMPUS DO BENFICA**

UNIDADES/ ORGÃOS	PRÉDIO	ÁREA DE CONSTRUÇÃO (m ²)			
		2015	2016	2017	2018
Departamento de Arquitetura e Urbanismo	Bloco principal	2.594,66	2.594,66	2.594,66	2.594,66
	Gabinetes de Professores	590,83	590,83	590,83	590,83
	Pavilhão	819,72	819,72	819,72	819,72
TOTAL		4.005,21	4.005,21	4.005,21	4.005,21
Pró-Reitoria de Extensão	Curso de Arte Dramática	307,59	307,59	307,59	307,59
	Seara da Ciência*	-	-	-	-
	Núcleo de Ensino de Matemática e Ciências	146,61	146,61	146,61	146,61
TOTAL		454,20	454,20	454,20	454,20
Bibliotecas	Biblioteca de Humanidades ³	2.797,95	2.797,95	2.797,95	2.797,95
TOTAL		2.797,95	2.797,95	2.797,95	2.797,95



Fonte: Superintendência de Infraestrutura-Coordenadoria de Obras e Projetos-COP, 2018.

(3)As demais bibliotecas estão incorporadas aos prédios didáticos.

23 • INFRAESTRUTURA FÍSICA

Tabela 23.1 - CAMPUS DO BENFICA

UNIDADES/ ORGÃOS	PRÉDIO	ÁREA DE CONSTRUÇÃO (m ²)			
		2015	2016	2017	2018
Prédios Administrativos	Reitoria	4.778,18	4.778,18	4.778,18	4.778,18
	Anexos da Reitoria	8.778,08	8.778,08	8.778,08	8.778,08
	Pró-Reitoria de Extensão	489,08	489,08	489,08	489,08
	Administração do Centro de Humanidades	520,04	520,04	520,04	520,04
	Administração da FEAAC	321,91	321,91	321,91	321,91
SUBTOTAL 2		14.887,29	14.887,29	14.887,29	14.887,29
Prédio de Serviços/Outros	Concha Acústica	2.824,07	2.824,07	2.824,07	2.824,07
	Agência Bancária	457,51	457,51	457,51	457,51
	Anexos de Serviços	615,89	615,89	615,89	615,89
	Rádio FM Universitária	461,38	461,38	461,38	461,38
	Imprensa Universitária	1.798,56	1.798,56	1.798,56	1.798,56
	Museu de Arte	1.572,66	1.572,66	1.572,66	1.572,66
	CETREDE	1.852,81	1.852,81	1.852,81	1.852,81
	Casa Amarela	848,86	848,86	848,86	848,86
	Restaurante Universitário	956,61	956,61	956,61	956,61
	Divisão Médico-Odontológica	352,29	352,29	352,29	352,29
	Teatro Universitário	314,92	314,92	314,92	314,92
	Conservatório de Música	1.070,31	1.070,31	1.070,31	1.070,31
	Centro Esportivo Universitário/FUCE	1.595,97	1.595,97	1.595,97	1.595,97
	Cantinas	190,32	190,32	190,32	190,32
	DCE/Centros Acadêmicos	1.238,70	1.238,70	1.238,70	1.238,70
	Associações de Professores e Servidores	1.302,70	1.302,70	1.302,70	1.302,70
	Residências Universitárias	5.253,38	5.253,38	5.253,38	5.253,38
Subestações abrigadas	148,56	148,56	148,56	148,56	
SUBTOTAL 3		22.855,50	22.855,50	22.855,50	22.855,50
TOTAL GERAL		90.493,44	90.493,44	90.493,44	90.493,44

Fonte: Superintendência de Infraestrutura-Coordenadoria de Obras e Projetos-COP, 2018.



23 • INFRAESTRUTURA FÍSICA

Tabela 23.2 - CAMPUS DO PICI

UNIDADES/ ORGÃOS	PRÉDIO	ÁREA DE CONSTRUÇÃO (m ²)			
		2015	2016	2017	2018
Centro de Ciências	Departamento Biologia	5.313,36	5.313,36	5.313,36	5.313,36
	Departamento Bioquímica	2.528,69	2.528,69	2.528,69	2.528,69
	Departamentos Estatística / Computação	4.813,08	4.813,08	4.813,08	4.813,08
	Departamento Geografia	2.174,80	2.174,80	2.174,80	2.174,80
	Departamento Geologia	2.713,00	2.713,00	2.713,00	2.713,00
	Departamento Matemática	4.162,56	4.162,56	4.162,56	4.162,56
	Departamento Física	6.282,79	6.282,79	6.282,79	6.282,79
	Departamento Química Orgânica e Inorgânica	5.674,82	5.674,82	5.674,82	5.674,82
	Departamento Química Analítica e Físico-Química	4.271,93	4.271,93	4.271,93	4.271,93
	Casas de Vegetação / Ranário	151,08	151,08	151,08	151,08
	Biotérios	576,52	726,52	1.169,52	1.169,52
	Laboratório de Produtos Naturais	270,00	270,00	270,00	270,00
	Laboratório de Ofiologia	406,91	406,91	406,91	406,91
	Laboratório de Ressonância Magnética	234,18	234,18	234,18	234,18
	Laboratório Geofísica	1.777,00	1.777,00	1.777,00	1.777,00
Unidade Didática do Centro de Ciências	1.046,28	1.046,28	1.046,28	1.046,28	
Unidade Didática do Centro de Ciências 5 PAV	3.149,30	3.149,30	3.149,30	3.149,30	
SUBTOTAL 1		45.546,30	45.696,30	46.139,30	46.139,30
Centro de Ciências Agrárias	Departamento Ciências do Solo	1.514,40	1.514,40	2.434,55	2.434,55
	Departamento Economia Agrícola	1.870,88	1.870,88	1.870,88	1.870,88
	Departamento Economia Doméstica	1.921,79	1.921,79	1.921,79	1.921,79
	Departamento Eng. Agrícola	2.569,19	2.569,19	2.569,19	2.569,19
	Departamento Eng. de Pesca	2.965,23	2.965,23	2.965,23	2.965,23
	Departamento Fitotecnia	3.897,49	3.897,49	3.897,49	3.897,49
	Departamento Tecnologia de Alimentos	3.995,85	3.995,85	3.995,85	3.995,85
	Departamento Zootecnia	3.113,75	3.113,75	3.113,75	3.113,75
	Estação Meteorológica	320,13	320,13	320,13	320,13
	Galpão Equipamentos Agrícolas	114,00	114,00	114,00	114,00
	Bloco de Apoio à Pesquisa CCA - 2ª ETAPA	1.356,70	1.356,70	1.356,70	1.356,70
	Casas de Vegetação	685,44	685,44	685,44	685,44
	Unidade Didática do Centro de Ciências Agrárias	-	-	-	1.046,28
	Galpão de Máquinas	600,00	600,00	600,00	600,00
Laboratório de Abelhas	331,60	331,60	331,60	331,60	
SUBTOTAL 2		25.256,45	25.256,45	26.176,60	27.222,88

Fonte: Superintendência de Infraestrutura-Coordenadoria de Obras e Projetos-COP, 2018.

23 • INFRAESTRUTURA FÍSICA

Tabela 23.2 - **CAMPUS DO PICI**

UNIDADES/ ORGÃOS	PRÉDIO	ÁREA DE CONSTRUÇÃO (m ²)				
		2015	2016	2017	2018	
Centro de Tecnologia	Departamento Eng. Elétrica	1.841,64	1.841,64	1.841,64	1.841,64	
	Departamento Eng. Mecânica	3.338,90	3.338,90	3.338,90	3.338,90	
	Departamento Eng. Química	2.109,38	2.109,38	2.109,38	2.109,38	
	Departamento Eng. Transportes	1.178,72	1.178,72	1.178,72	1.178,72	
	Departamento Recursos Hídricos	1.325,88	1.325,88	1.325,88	1.325,88	
	Unidade Didática Curso Eng. Civil	1.375,88	1.375,88	1.375,88	1.375,88	
	Unidade Didática Centro de Tecnologia	1.046,28	1.046,28	1.046,28	1.046,28	
	Laboratório de Energia Solar	75,79	75,79	75,79	75,79	
	Lab. Pesquisa Desenvolvimento Design Celulares	680,00	680,00	680,00	680,00	
	Lasinurop	391,72	391,72	391,72	391,72	
	Bloco de Apoio à Pesquisa CT - 2ª ETAPA	1.021,70	1.021,70	1.021,70	1.021,70	
	Glen - Logística e Energia	461,20	461,20	461,20	461,20	
	Galpão Manutenção Centro de Tecnologia	175,00	175,00	175,00	175,00	
	Lab. de Mecânica Computacional e Visualização	849,74	849,74	849,74	849,74	
	Núcleo em Pesquisa em Lubrificantes	651,00	651,00	651,00	651,00	
	Laboratório de Corrosão	1.471,92	1.471,92	1.471,92	1.471,92	
	Laboratório de Engenharia Metalúrgica	2.900,00	2.900,00	2.900,00	2.900,00	
	Const.do Bloco Didático do C.de Tecnologia	2.388,00	2.388,00	2.388,00	2.388,00	
	Lab. Eng. de Sistema de Computação - LESC	1.615,90	1.615,90	1.615,90	1.615,90	
	Departamento de Teleinformática	1.300,00	1.300,00	1.300,00	1.300,00	
	Laboratório de Ensaios Mecânicos	300,00	300,00	300,00	300,00	
	Laboratório de Eficiência Elétrica - LAMOTRIZ	620,00	620,00	620,00	620,00	
	Laboratório de adsorção	542,00	542,00	542,00	542,00	
	Laboratório de soldagem	1.886,74	1.886,74	1.886,74	1.887,74	
	Galpão anexo - Laboratório de soldagem	-	-	-	376,74	
	CT Asfalto	-	-	-	2.225,68	
	Bibliotecas	Auditório	254,90	254,90	254,90	254,90
		Biblioteca de Ciência e Tecnologia	5.306,25	5.306,25	5.306,25	5.306,25
	SUBTOTAL 3		35.108,54	35.108,54	35.108,54	37.711,96



Fonte: Superintendência de Infraestrutura-Coordenadoria de Obras e Projetos-COP, 2018.

23 • INFRAESTRUTURA FÍSICA

Tabela 23.2 - CAMPUS DO PICI

UNIDADES/ ORGÃOS	PRÉDIO	ÁREA DE CONSTRUÇÃO (m ²)			
		2015	2016	2017	2018
Instituto de Educação Física e Esportes	Unidade Didática	1.046,28	1.046,28	1.046,28	1.046,28
Instituto de Cultura e Arte - ICA	Unidade Didática/ Acadêmica 1ª etapa	8.300,00	10.680,00	11.976,06	11.976,06
Instituto UFC Virtual	Unidade Didática	3.612,54	3.612,54	3.612,54	3.613,54
Prédios Administrativos	Administração do Centro de Ciências	2.139,30	2.139,30	2.139,30	2.139,30
	Administração do Centro de Ciências Agrárias	1.080,00	1.080,00	1.080,00	1.080,00
	Administração do Centro de Tecnologia	1.232,72	1.232,72	1.232,72	1.232,72
	Núcleo de Processamento de Dados	2.201,00	2.201,00	2.201,00	2.201,00
	Pró-Reitoria de Graduação ¹	2.298,75	2.298,75	2.298,75	2.298,75
	Anexo Pró-Reitoria de Graduação	320,40	320,40	320,40	320,40
	Pró-Reitoria de Pesquisa e Pós-Graduação	434,00	434,00	434,00	434,00
	Superint. Planejamento Físico e Operações	2.107,25	2.107,25	2.107,25	2.423,29
	Almoxarifado / Divisão de Patrimônio	1.451,35	1.451,35	1.451,35	1.451,35
	Comissão Coordenadora do Vestibular - CCV	818,94	818,94	818,94	818,94
SUBTOTAL 4		27.042,53	29.422,53	30.718,59	31.035,63
Prédios de Serviços/ Outros	Restaurante Universitário	3.761,85	3.761,85	3.761,85	3.761,85
	Cantinas	962,12	962,12	962,12	962,12
	Vestiários	610,00	610,00	610,00	610,00
	Ginásio Coberto	2.355,00	2.355,00	2.355,00	2.355,00
	Centro de Desenvolvimento Familiar	1.036,95	1.036,95	1.036,95	1.036,95
	DCE/Centros Acadêmicos	196,00	196,00	196,00	196,00
	Residência Universitária	4.055,60	4.055,60	4.055,60	4.055,60
	Subestações Abridgadas	237,80	237,80	237,80	237,80
	Grupos Geradores	56,98	56,98	56,98	56,98
	Seara da Ciência	3.721,10	3.721,10	3.721,10	3.721,10
	Parque de Desenvolvimento Tecnológico	1.520,64	1.520,64	1.520,64	1.520,64
Refeitório Padrão - campus do pici	-	1.531,47	1.531,47	1.531,47	
SUBTOTAL 5		18.514,04	20.045,51	20.045,51	20.045,51
TOTAL		151.467,86	155.529,33	158.188,54	162.155,28

Fonte: Superintendência de Infraestrutura-Coordenadoria de Obras e Projetos-COP, 2018.

(1) Salas de aula instaladas em trecho do pavimento superior da biblioteca.



23 • INFRAESTRUTURA FÍSICA

Tabela 23.2 - UNIDADES DISPERSAS

UNIDADES/ ORGÃOS	PRÉDIO	ÁREA DE CONSTRUÇÃO (m ²)			
		2015	2016	2017	2018
Instituto de Ciências do Mar		3.719,93	3.719,93	3.719,93	3.719,93
SUBTOTAL 1		3.719,93	3.719,93	3.719,93	3.719,93
Prédios Administrativos	Fazenda Experimental - Centro de Treinamento	1.188,37	1.188,37	1.188,37	1.188,37
	Casa José de Alencar	2.726,63	2.726,63	2.726,63	2.726,63
SUBTOTAL 2		3.915,00	3.915,00	3.915,00	3.915,00
TOTAL		7.634,93	7.634,93	7.634,93	7.634,93



23 • INFRAESTRUTURA FÍSICA

Tabela 23.3 - CAMPUS DO PORANGABUSSU

UNIDADES/ ORGÃOS	PRÉDIO	ÁREA DE CONSTRUÇÃO (m ²)			
		2015	2016	2017	2018
Faculdade de Farmácia, Odontologia e Enfermagem	Curso de Farmácia	3.565,94	3.565,94	3.565,94	3.565,94
	Unidade didática FFOE	2.229,18	2.229,18	2.229,18	2.229,18
	Curso de Odontologia	4.529,22	4.529,22	4.529,22	4.529,22
	Curso de Enfermagem	1.642,96	1.642,96	1.642,96	1.642,96
Faculdade de Medicina	Unidade Didática Departamental	3.689,92	3.689,92	3.689,92	3.689,92
	Departamento de Fisiologia e Farmacologia	2.294,61	2.294,61	2.294,61	2.294,61
	Departamento de Patologia	2.535,94	2.535,94	2.535,94	2.535,94
	Departamento de Morfologia	3.129,59	3.129,59	3.129,59	3.129,59
	Unid. de Farmacologia Clínica/Lab.Microcirurgia	819,77	819,77	819,77	819,77
	Bloco da Fisioterapia	589,27	589,27	589,27	589,27
	Unidades de experimentos	498,95	498,95	498,95	498,95
Biblioteca	Biblioteca da Saúde/Unidade Didática ¹	2.946,88	2.946,88	2.946,88	2.946,88
SUBTOTAL 1		28.472,23	28.472,23	28.472,23	28.472,23
Prédios de Serviços/ Outros	Administração Setorial	1.711,00	1.711,00	1.711,00	1.711,00
SUBTOTAL 2		1.711,00	1.711,00	1.711,00	1.711,00
Prédios de Serviços/ Outros	Cantina/Arquivo	194,22	194,22	194,22	194,22
	Área de Lazer	108,87	108,87	108,87	108,87
	Oficina de Manutenção	137,55	137,55	137,55	137,55
	Centro Acadêmico	72,90	72,90	72,90	72,90
	Refeitório	763,41	763,41	763,41	763,41
	Subestações Abridadas	95,10	95,10	95,10	95,10
SUBTOTAL 3		1.372,05	1.372,05	1.372,05	1.372,05
Unidades Hospitalares	Hospital Universitário Walter Cantídio ²	24.843,39	24.843,39	24.843,39	24.843,39
	Maternidade Escola Assis Chateaubriand	10.762,63	10.762,63	10.762,63	10.762,63
TOTAL		35.606,02	35.606,02	35.606,02	35.606,02
TOTAL GERAL		67.161,30	66.161,30	67.161,30	67.161,30

Fonte: Superintendência de Infraestrutura-Coordenadoria de Obras e Projetos-COP, 2018.

(1) Salas de aula instalada em trecho do pavimento Superior da Biblioteca.

(2) Incluindo subestações e grupos geradores.

23 • INFRAESTRUTURA FÍSICA

Tabela 23.4 - **CAMPUS DE CRATEÚS**

UNIDADES/ ORGÃOS	PRÉDIO	ÁREA DE CONSTRUÇÃO (m ²)			
		2015	2016	2017	2018
Prédios Escolares/Laboratórios	Bloco Administrativo	-	1.658,83	1.658,83	1.658,83
	Bloco Acadêmico	-	-	3.940,27	3.940,27
TOTAL		-	1.658,83	5.599,10	5.599,10

Fonte: Superintendência de Infraestrutura-Coordenadoria de Obras e Projetos-COP, 2018.

23 • INFRAESTRUTURA FÍSICA

Tabela 23.5 - **CAMPUS DE ITAPAJÉ**

UNIDADES/ ORGÃOS	PRÉDIO	ÁREA DE CONSTRUÇÃO (m ²)			
		2015	2016	2017	2018
Prédios Escolares/Laboratórios	Bloco A Didático/administrativo				2.254,00
	Bloco B Laboratórios/administrativo				1.908,61
TOTAL					4.162,61

UNIDADES/ ORGÃOS	PRÉDIO	ÁREA DE CONSTRUÇÃO (m ²)			
		2015	2016	2017	2018
Prédios Escolares/Laboratórios	Bloco A Didático/administrativo	3.396,73	3.396,73	3.396,73	3.396,73
	Bloco B Laboratórios/administrativo	3.095,84	3.095,84	3.095,84	3.095,84
Galpão de Laboratórios		-	-	-	808,11
TOTAL		6.492,57	6.492,57	6.492,57	7.300,68

23 • INFRAESTRUTURA FÍSICA

Tabela 23.6 - **CAMPUS DE QUIXADÁ**

UNIDADES/ ORGÃOS	PRÉDIO	ÁREA DE CONSTRUÇÃO (m ²)			
		2015	2016	2017	2018
Prédios Escolares/Laboratórios	Unidade Didática - Bloco 1	1.596,87	1.596,87	1.596,87	1.596,87
	Unidade Didática - Bloco 2	1.500,00	1.500,00	1.500,00	1.500,00
	Unidade Didática - Bloco 4	-	-	2.986,46	1.493,26
	Unidade Didática - Bloco 3	-	-	-	1.493,26
	Convivência	280,00	280,00	280,00	280,00
	Guarita	55,50	55,50	55,50	55,50
	Refeitório Padrão	-	1.531,47	1.531,47	1.531,47
TOTAL		3.432,37	4.963,84	7.950,30	7.950,36

Fonte: Superintendência de Infraestrutura-Coordenadoria de Obras e Projetos-COP, 2018.

23 • INFRAESTRUTURA FÍSICA

Tabela 23.7 - **CAMPUS DE SOBRAL**

UNIDADES/ ORGÃOS	PRÉDIO	ÁREA DE CONSTRUÇÃO (m ²)			
		2015	2016	2017	2018
Prédios Escolares/Laboratórios	Faculdade de Medicina de Sobral	6.475,67	6.475,67	6.475,67	6.475,67
	Bloco da Anatomia	-	956,25	956,25	956,25
	Blocos das Engenharias	4.964,41	4.964,41	4.964,41	4.964,41
	Centro de Especialidades Odontológicas	854,65	854,65	854,65	854,65
	Bloco de Pós-Graduação FM	-	-	955,38	955,38
	Serviço de Psicologia Aplicada	422,19	699,92	699,92	699,92
	Blocos do Curso de Odontologia do C. de Sobral	-	-	4.893,77	4.893,77
	Curso de Psicologia	-	680,00	680,00	680,00
Prédios de Serviços/ Outros	Refeitório Universitário	1.531,47	1.531,47	1.531,47	1.532,47
TOTAL		14.248,39	16.162,37	22.011,52	22.012,52

Fonte: Superintendência de Infraestrutura-Coordenadoria de Obras e Projetos-COP, 2018.

23 • INFRAESTRUTURA FÍSICA

Tabela 23.8 - **CAMPUS DE RUSSAS**

UNIDADES/ ORGÃOS	PRÉDIO	ÁREA DE CONSTRUÇÃO (m)			
		2015	2016	2017	2018
Prédios Escolares/Laboratórios	Bloco A Didático/administrativo	3.396,73	3.396,73	3.396,73	3.396,73
	Bloco B Laboratórios/administrativo	3.095,84	3.095,84	3.095,84	3.095,84
Galpão de Laboratórios		-	-	-	808,11
TOTAL		6.492,57	6.492,57	6.492,57	7.300,68

Fonte: Superintendência de Infraestrutura-Coordenadoria de Obras e Projetos - COP, 2018.

23 • INFRAESTRUTURA FÍSICA

Tabela 23.9 - **TRANSPORTE UNIVERSITÁRIO - INTERCAMPI - ÔNIBUS/UFC - 2018**

CAMPUS PICI - PORANGABUSSU - BENFICA	
Horário: 07h:30 às 23h:00	TOTAL
Passageiros/ano	223.124
Dias úteis/ano	169
Viagens/ano	1.671
Ônibus/dia	1
CAMPUS PICI - INSTITUTO DE CIÊNCIAS DO MAR-LABOMAR	
Horário: 07h:00 às 19h:00	TOTAL
Passageiros/ano	16.274
Dias úteis/ano	169
Viagens/ano	642
Ônibus/dia	1



23 • INFRAESTRUTURA FÍSICA

Tabela 23.9 - **TRANSPORTE UNIVERSITÁRIO - INTERCAMPI - ÔNIBUS/UFC - 2018**

CIRCULAR - CAMPUS DO PICI**		TOTAL
Horário: 06h:30 às 22h:30		
Passageiros/ano		158.917
Dias úteis/ano		169
Viagens/ano		7.605
Ônibus/dia		1
INSTITUTO DE CIÊNCIAS DO MAR-LABOMAR - CEAC*		TOTAL
Horário: 07h:00 às 19h:00		
Passageiros/ano		4.110
Dias úteis/ano		169
Viagens/ano		338
Ônibus/dia		1
TOTAL GERAL - Passageiros/ano		402.425

Fonte: Divisão de Transportes - 2018.

(*) Centro de Estudos de Ambientes Costeiros - CEAC.

(**) Transporta também pessoas da comunidade que residem na proximidade do campus. Dois ônibus circulam até às 22h:30.

24

GESTÃO AMBIENTAL



GESTÃO AMBIENTAL

UFC Sustentável

A Prefeitura Especial de Gestão Ambiental tem por objetivo desenvolver ações que auxiliem na melhoria contínua do desempenho ambiental da UFC, compatibilizando o processo administrativo, o ensino, a pesquisa e a extensão à política de prevenção de impactos ambientais e de uso racional dos recursos naturais, em todos os campi e espaços de atuação da universidade.

Visando sua inserção em um contexto ambientalmente mais responsável, com a utilização mais racional de recursos naturais e econômicos, a Universidade Federal do Ceará tem como um dos seus princípios institucionais, incorporados no Plano de Desenvolvimento Institucional da UFC 2018-2022, a expansão com sustentabilidade, equidade e justiça social.

Assim, o PDI UFC 2018-2022 é o documento de referência e norteador na elaboração do Plano de Gestão Ambiental (PGA) a cargo do Comitê de Gestão Ambiental da UFC, que tem a Prefeitura Especial de Gestão Ambiental da Superintendência de Infra Estrutura e Gestão Ambiental a responsabilidade por sua operacionalização.

Além do PGA a UFC também conta com o Plano de Logística Sustentável, criado pelo art. 16, do Decreto nº 7.746, de 5 de junho de 2012, e regulado pela Instrução Normativa Nº 10 de 12/11/2012, do Ministério do Planejamento, Orçamento e Gestão, caracterizando-se como mais uma ferramenta de planejamento para que os órgãos e entidades da administração pública federal estabeleçam práticas de sustentabilidade e racionalização de gastos e processos.

24 · GESTÃO AMBIENTAL

Gráfico 24.1 - QUANTIDADE DOS RECICLÁVEIS PELA UFC (EM KG) – 2018

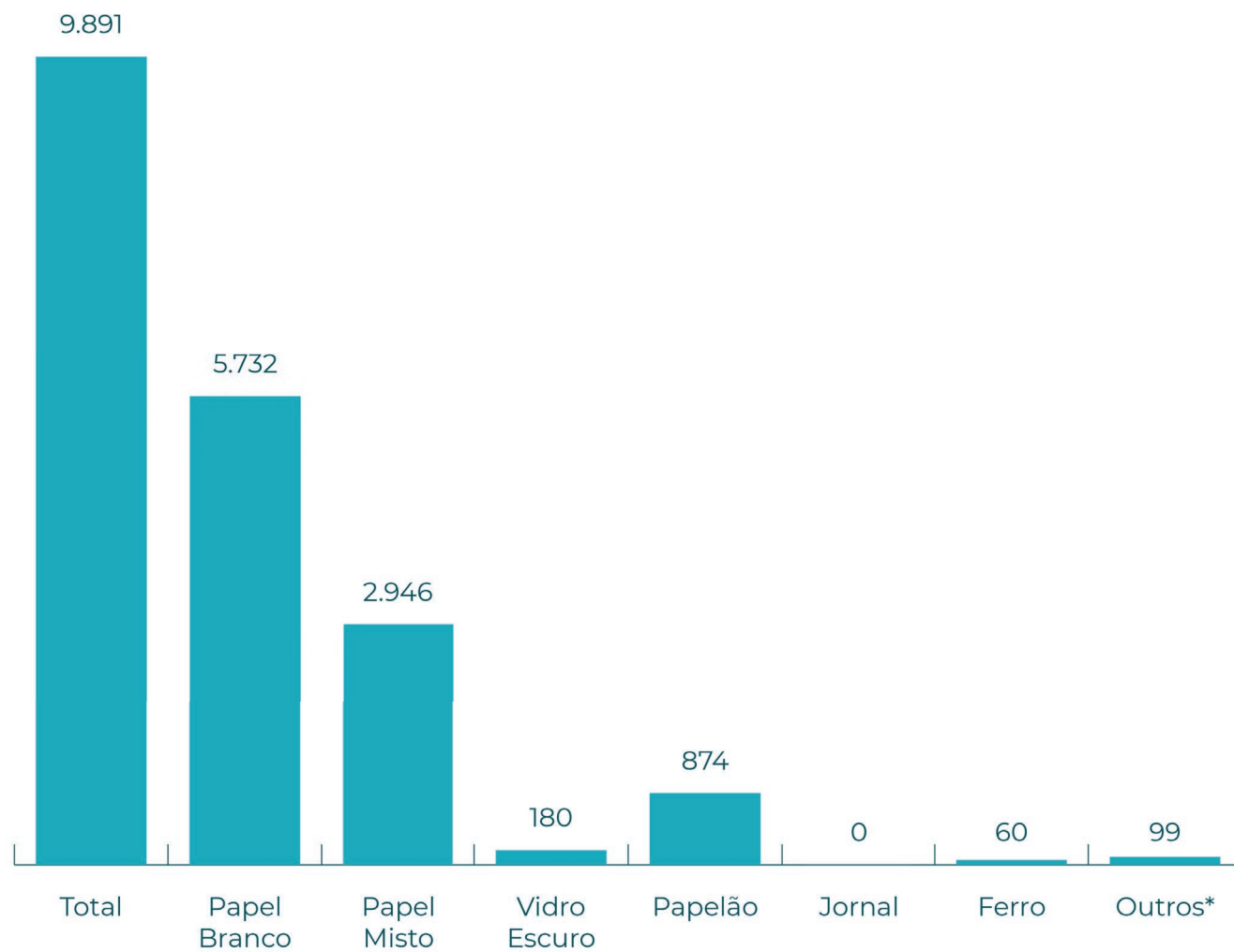

Fonte: Gestão Ambiental, 2018.

*Outros: PVC, Plástico Sopro, Telhas, Madeira, Aço, Alumínio, Lista Telefônica, PET, Plástico Filme e Vidro Transparente.

24 · GESTÃO AMBIENTAL

Gráfico 24.2 - RENDA GERADA PARA AS ASSOCIAÇÕES DE CATADORES (EM R\$) – 2018

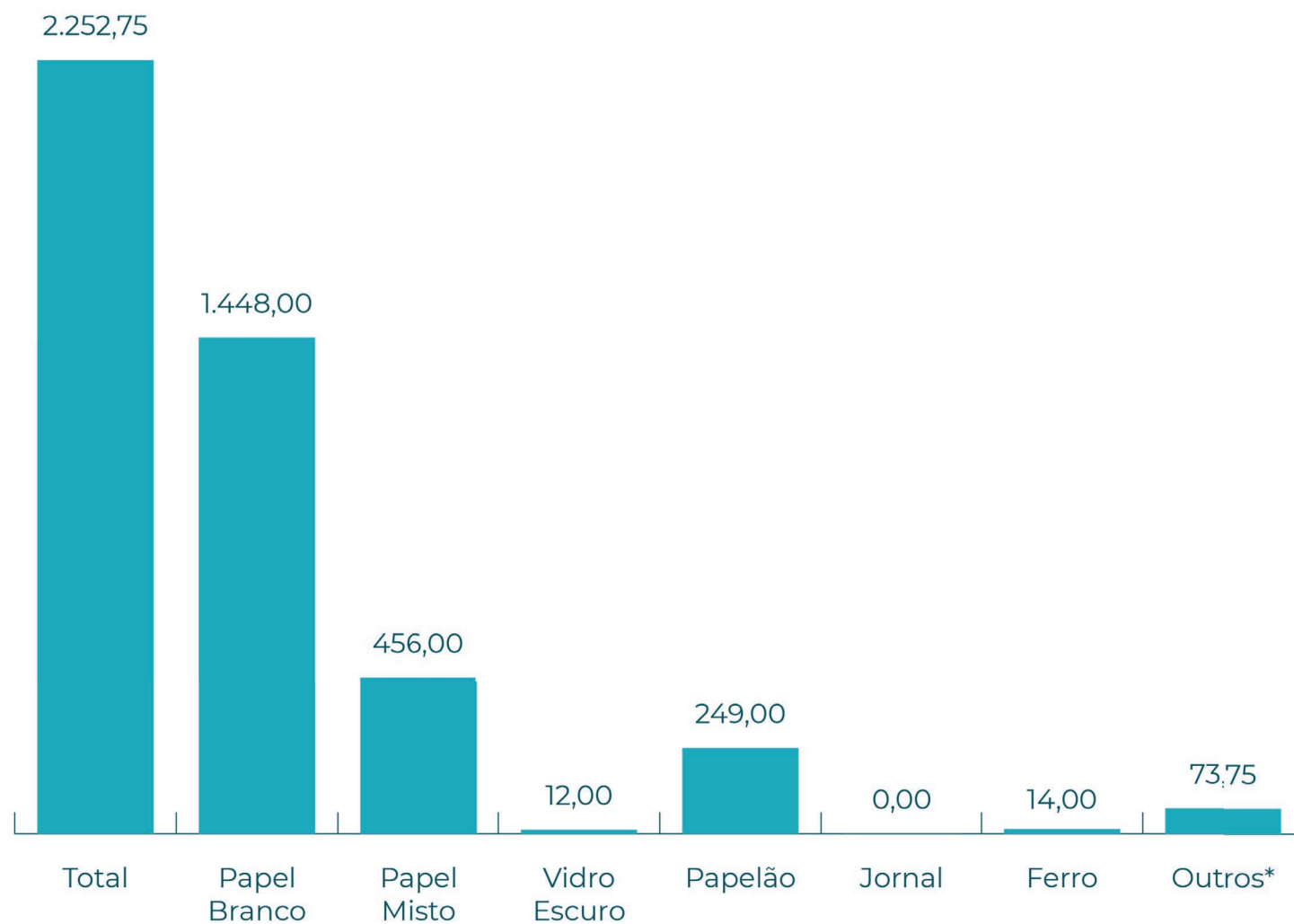

Fonte: Gestão Ambiental, 2018.

*Outros: PVC, Plástico Sopro, Telhas, Madeira, Aço, Alumínio, Lista Telefônica, PET, Plástico Filme e Vidro Transparente.

25

FAZENDAS
E SÍTIO



25 · FAZENDAS E SÍTIO

Tabela 25.1 - FAZENDAS E SÍTIO DA UFC – 2018

FAZENDAS EXPERIMENTAIS	SEMOVENTES		ÁREAS EM HECTARES		PESQUISAS DESENVOLVIDAS
Vale do Curu Localização: Município de Pentecoste, a 100km de Fortaleza	BOVINOS	72	IRRIGADA	100	Lodo do tratamento de água eutrofizada como fonte de fósforo para a agricultura
	OVINOS	92	SEQUEIRO	565	Recuperação de propriedades físico – químicas do solo afetado por sais com o uso combinado de fitoextração e hidrogel
	CAPRINOS	141	RESERVA LEGAL	146	Personalidades são selecionadas por diferentes condições do ambiente?
	SUÍNOS	-	CONSTRUÍDA	12	Dinâmica entre facilitação e competição e fatores ligados ao stress
	TOTAL	305	TOTAL	823	Qual o papel da agressividade e ousadia na formação de hierarquias de dominância da vespa neotropical <i>Polistesb anadema</i> s
					Efeito de pulsos de recursos na estruturação de comunidade de abelhas
					Forrageio disperso do local central em <i>Crematogaster pygmaea</i> (Hymenoptera: Formicidae: Myrcinae)
					Dinâmica do desenvolvimento radicular em floresta tropical seca
					Influência do regime pluviométrico sobre a produção de biomassa em FTS
					Dinâmica de Água e sedimento em micro-bacias aninhadas no semiárido
				Secamente parcial do sistema Radicular e irrigação com déficit no cultivo de pimenta de cheiro no semiárido	
				Produção de milho e forragem consorciados sob diferentes preparos do solo	
				Estratégias de economia de água na agricultura irrigada	
				Desenvolvimento de cultivares para o agronegócio do feijão Caupi no Brasil	
				Seleção massal de Feijão- Caupi	
				Caracterização de variedades crioulas de feijão caupi	
				Lançamento de foguete experimental	
				Desempenho Agronômico do consórcio entre rúcula e jambu sob diferentes regimes hídricos	
				Determinação de tecnologia de Produção de Brócolis em condições climáticas da FEVC	
				Melhoramento de Tomateiro	
				Avaliação de adaptação, desenvolvimento de tecnologia de cultivo e produção de sementes de Chia , Quinoa, Amaranthos e Gergilim preto	
				Tecnologia de produção de Alho Poró nas condições climáticas da FEVC	
				Plantio e Avaliação de coleção de Macaxeiras	
				Adaptabilidade das figueira, limoeiro, tangerina e cajás	
				Produção de hortaliças diversas	

Fonte: Centro de Ciências Agrárias, 2018.

25 · FAZENDAS E SÍTIO

Tabela 25.1 - FAZENDAS E SÍTIO DA UFC – 2018

FAZENDAS EXPERIMENTAIS	SEMOVENTES		ÁREAS EM HECTARES		PESQUISAS DESENVOLVIDAS
Lavoura Seca Localização: Município de Quixadá, a 168km de Fortaleza	BOVINOS	35	IRRIGADA	-	Desempenho Ponderal e Reprodutivo de Ovinos
	OVINOS	205	SEQUEIRO	26	Produção de leite a baixo custo
	CAPRINOS	-	RESERVA LEGAL	172	Utilização da leguminosa Cunhã para produção de feno
	SUÍNOS	-	CONSTRUÍDA	2	Manejo de ervas daninas na cultura do milho: controle químico
	TOTAL	240	TOTAL	200	Manejo de ervas daninas na cultura do sorgo: controle químico
Fazenda Raposa Localização: Município de Maranguape, a 20km de Fortaleza	BOVINOS	-	IRRIGADA	-	-
	OVINOS	-	SEQUEIRO	-	-
	CAPRINOS	-	RESERVA LEGAL	146	-
	SUÍNOS	-	CONSTRUÍDA	1	-
	TOTAL	-	TOTAL	147	-
Sítio são José Localização: Município de Pacatuba, a 30km de Fortaleza; Serra da Aratanha	BOVINOS	-	IRRIGADA	-	-
	OVINOS	-	SEQUEIRO	-	-
	CAPRINOS	-	RESERVA LEGAL	101,5	-
	SUÍNOS	-	CONSTRUÍDA	-	-
	TOTAL	-	TOTAL	101,5	-

26

APÊNDICE



LISTA DE SIGLAS

ASTE F

Fundação Associação Técnico-Científica Engenheiro Paulo de Frontin

BNB

Banco do Nordeste do Brasil

CAEN

Curso de Pós-Graduação em Economia

CAI

Coordenadoria de Assuntos Internacionais

CAPES

Coordenação de Aperfeiçoamento de Pessoal de Nível Superior

CC

Centro de Ciências

CCA

Centro de Ciências Agrárias

CCV

Comissão Coordenadora de Vestibular

CGU

Controladoria Geral da União

CH

Centro de Humanidades

CNE

Conselho Nacional de Educação

CNPQ

Conselho Nacional de Desenvolvimento Científico e Tecnológico

COAVI

Coordenadoria de Avaliação Institucional

CONSUNI

Conselho Universitário

COP

Coordenadoria de Obras e Projetos

CPE

Coordenadoria de Planejamento e Gestão Estratégica

CPLP

Comunidade dos Países de Língua Portuguesa

CT

Centro de Tecnologia

DA

Departamento de Administração

DDH

Departamento de Desenvolvimento Humano

DDP

Departamento de Desenvolvimento Pessoal

ENADE

Exame Nacional de Desempenho de Estudantes

ENC

Exame Nacional de Cursos

FACED

Faculdade de Educação

FAMED

Faculdade de Medicina

FCPC

Fundação Cearense de Pesquisa e Cultura

FD

Faculdade de Direito

LISTA DE SIGLAS

FEAACS Faculdade de Economia, Administração, Atuária, Contabilidade e Secretariado	ICA Instituto de Cultura e Arte	MEP Mestrado Profissional
FFOE Faculdade de Farmácia, Odontologia e Enfermagem	IEFES Instituto de Educação Física e Esportes	NUPASE Núcleo de Perícia e Assistência ao Servidor e Estudantes
FINEP Financiadora de Estudos e Projetos	IFES Instituições Federais de Ensino Superior	OCDE Organização para a Cooperação e Desenvolvimento Econômico
FNDE Fundo Nacional de Desenvolvimento da Educação	IGC Índice Geral de Cursos das Instituições	PEC-G Programa de Estudantes Convênio de Graduação
FUNCAPS Fundação Coordenação de Aperfeiçoamento de Pessoal de Nível Superior	IGG Índice Geral de Governança	PET Programa de Educação Tutorial
GBA Graduação Bacharelado	INEP Instituto Nacional de Estudos e Pesquisa	PINGIFES Plataforma de Integração de Dados das Instituições Federais de Ensino Superior
GLI Graduação Licenciatura	IU Imprensa Universitária	PRAD Pró-Reitoria de Administração
GTE Graduação Tecnólogo	ICM Instituto de Ciências do Mar - Labomar	PRAE Pró-Reitoria de Assuntos Estudantis
HUWC Hospital Universitário Walter Cantídio	ME Mestrado Acadêmico	
	MEC Ministério da Educação	

LISTA DE SIGLAS

PREX

Pró-Reitoria de Extensão

PROGEP

Pró-Reitoria de Gestão de Pessoas

PROGRAD

Pró-Reitoria de Graduação

PRPL

Pró-Reitoria de Planejamento

PRPPG

Pró-Reitoria de Pesquisa e Pós-Graduação

REUNI

Programa de Reestruturação e Expansão das Universidades Federais

RU

Restaurante Universitário

SAMEAC

Sociedade de Assistência à Maternidade Escola Assis Chateaubriand

STI

Secretaria de Tecnologia da Informação

UAB

Universidade Aberta do Brasil

UFC

Universidade Federal do Ceará

UFRN

Universidade Federal do Rio Grande do Norte

SIGAA

Sistema Integrado de Gestão de Atividades Acadêmicas

SIMEC

Sistema Integrado de Planejamento, Orçamento e Finanças

26 · APÊNDICE

CAMPUS DO BENFICA



Imagens ©2018 Google, Dados do mapa ©2018 Google 100 m

CAMPUS DO PORANGABUSSU



Imagens ©2018 Google, Dados do mapa ©2018 Google 50 m

26 · APÊNDICE

CAMPUS DE CRATEÚS



Imagens ©2018 DigitalGlobe, Dados do mapa ©2018 Google 50 m

26 · APÊNDICE

CAMPUS DE ITAPAJÉ

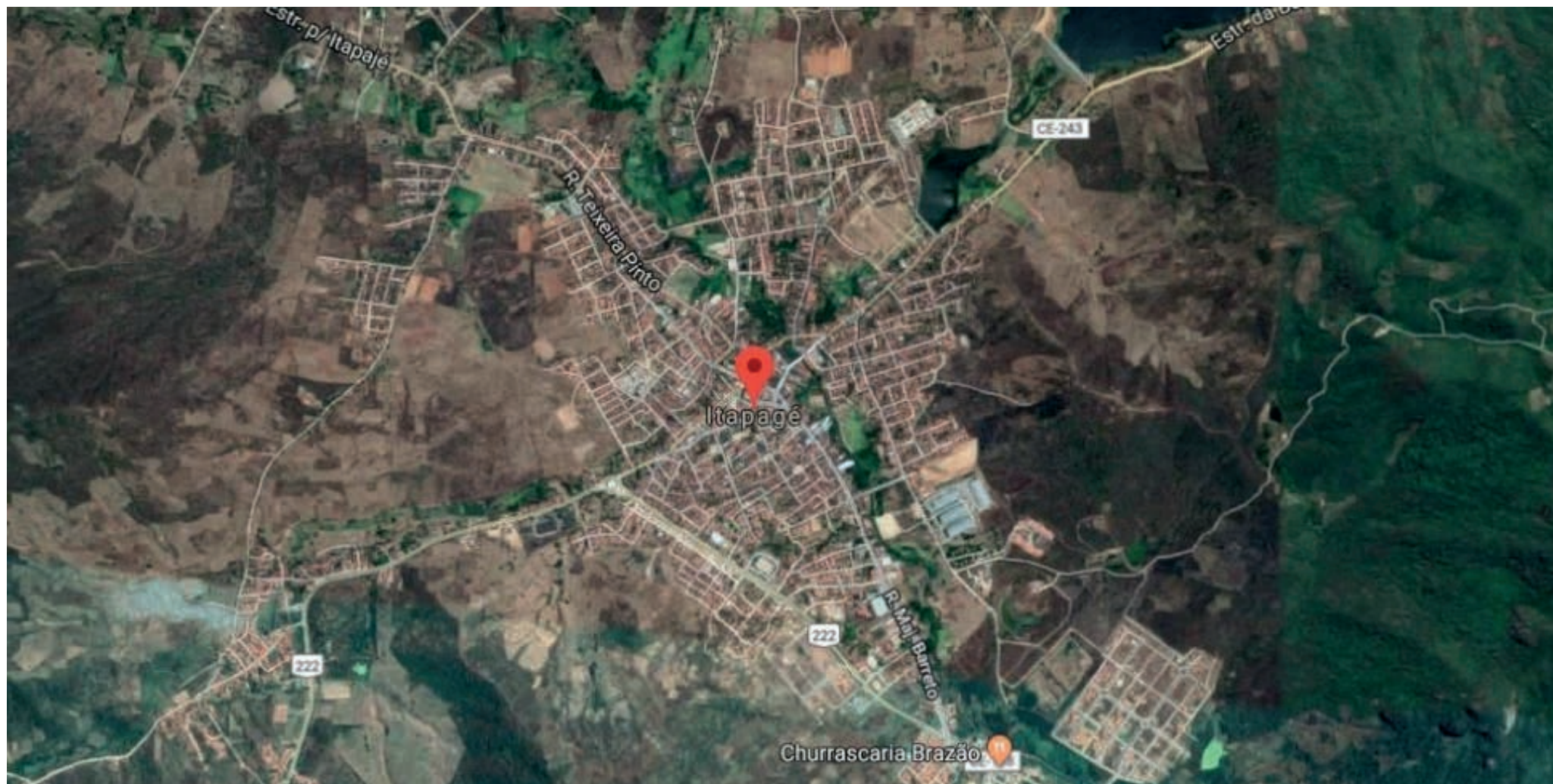

26 · APÊNDICE

CAMPUS DE QUIXADÁ



Imagens ©2018 CNES / Airbus, DigitalGlobe, Dados do mapa ©2018 Google 50 m

26 · APÊNDICE

CAMPUS DE SOBRAL

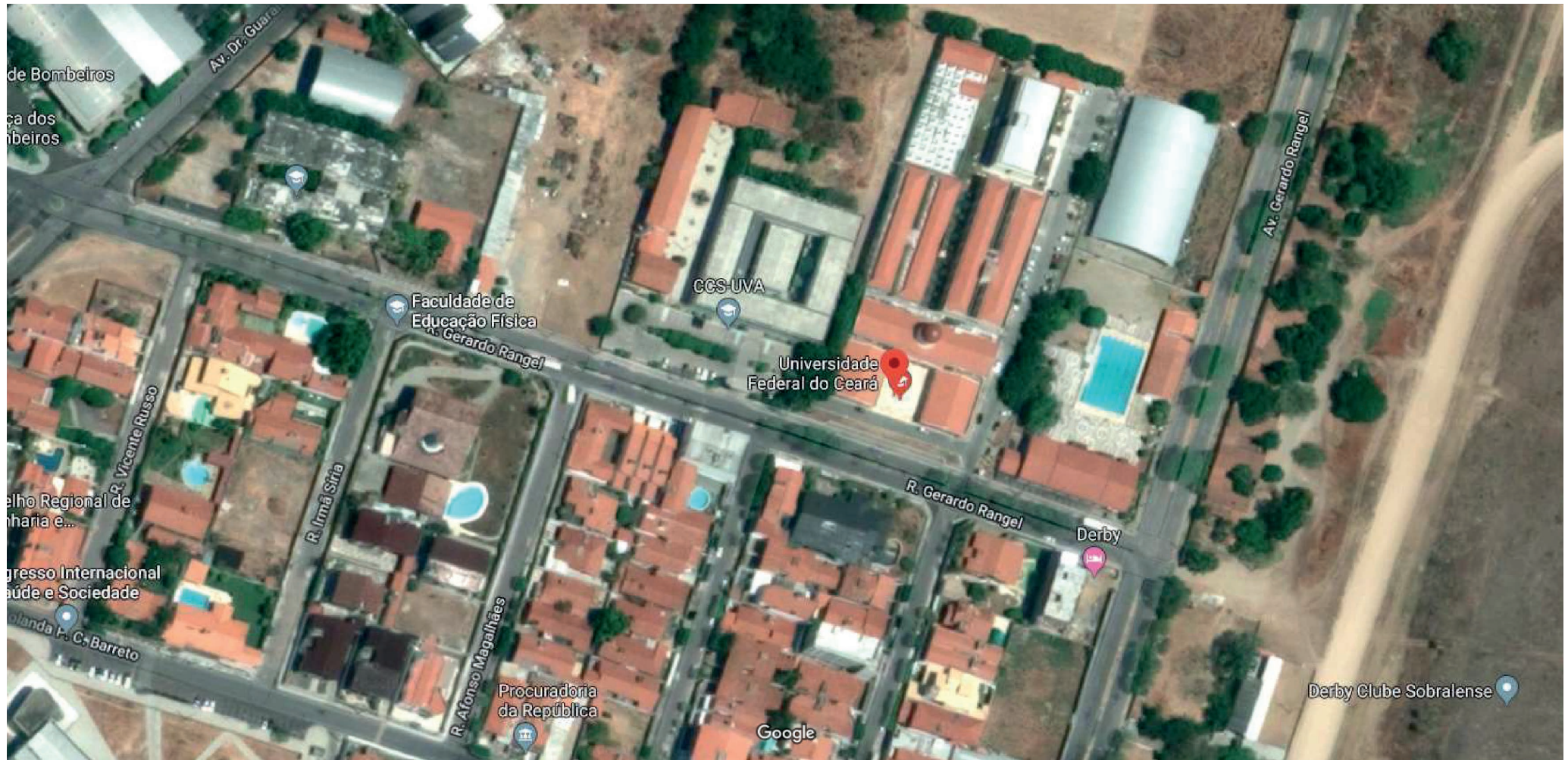

Imagens ©2018 DigitalGlobe, Dados do mapa ©2018 Google 20 m